



JAVNI, PROJEKTNI NATEČAJ ZA IZBIRO STROKOVNO NAJPRIMERNEJŠE REŠITVE IN IZBIRO IZDELOVALCA PROJEKTNE DOKUMENTACIJE
ZDRAVSTVENA POSTAJA TEZNO V MARIBORU

Naročnik natečajne naloge:
MESTNA OBČINA MARIBOR
Ulica heroja Staneta 1, 2000 Maribor

v sodelovanju z
ZBORNICA ZA ARHITEKTURO IN PROSTOR SLOVENIJE
Vegova 8
1000 Ljubljana

KAZALO

| | |
|--------------------------------|----|
| NASLOVNICA | |
| KAZALO | |
| URBANISTIČNA ZANOVA | 03 |
| ARHITEKTURNA ZASNOVA | 04 |
| TLORIS - KLET | 05 |
| TLORIS - PRITLIČJE | 06 |
| TLORIS - 1. NADSTROPJE | 07 |
| TLORIS - 2 NADSTROPJE | 08 |
| VIZULIZACIJA - GLAVNI VHOD | 09 |
| PREREZI | 10 |
| VIZUALIZACIJA - VZHODNI POGLED | 11 |
| FASADE | 12 |
| POGODBENA CENA | 13 |
| INVESTICIJSKA CENA | |
| TABELE POVRŠIN | 14 |
| PLAKAT 1 | 16 |
| PLAKAT 2 | 17 |
| PLAKAT 3 | 18 |
| PLAKAT 4 | 19 |

PROSTORSKO UMEŠČANJE - URBANISTIČNI KONTEKST

Urbanistična ureditev poskuša na kvaliteten način nadgraditi obstoječi ambient v bližini osnovne šole s pozicioniranjem dveh objektov vzporedno s parcelno mejo in novim igriščem na severovzhodnem delu območja.

Načrtovano strukturiranje prostorov in oblikovanje stavbne forme obeh volumnov upošteva funkcijo obeh programov in jih oblikuje na drugačen način. Zdravstveni objekt je oblikovan kot kompakten volumen s posameznimi izseki, medtem ko je volumen centra svobodnejše oblikovan s konzolnimi poudarki. Skupaj s tlorisno obsežnejšim objektom šole tvorijo zanimiv kontrast, oblike objektov in njihova parterna ureditev pa nakazujejo specifično funkcijo posameznih objektov.

URBANISTIČNA ZASNOVA

Objekt zdravstvenega doma je prostostoječ, umeščen na zahodno stran parcele. Objekt je oblikovan kot kompakten volumen s tremi nadzemnimi in eno podzemno etažo z izdolbenimi deli, kjer se potrebuje naravno svetlobo za potrebe zdravniških prostorov in čakalnic. V južnem delu parcele pred objektom se nahajajo parkirne površine z 22 PM za obiskovalce z dovozno potjo, ki vodi naprej proti večji parkirni površini na drugem območju s 113 PM. Uvoz na zemljišče je z zahodne strani preko Prekmurske ulice. Parterna ureditev pred objektom tvorijo pravokotne tlakovane in zatravljene površine z drevjem in grmovnicami. V ta prostor so umeščene klopi in nadkriti prostori za kolesa. Pred obema vhoda je postavljen vodni element v obliki skulpture, ki simbolično ponazarja zdravje in čistost.

Četrtni center Tezno je pozicioniran v zgornjem delu natečajnega območja vzporedno z novimi igrišči. Objekt je oblikovan kot kompakten volumen z volumenskimi konzolnimi poudarki nad glavnimi vhodi v objekt. Parter je oblikovan kot tlakovani trg z zazelenjenimi otoki z drevjem. V severovzhodnem delu, kjer je višinska razlika med igrišči in objektom je po celotni dolžini oblikovano stopnišče s sedišči in drevoredom. V tem delu se nahaja vhod v knjižnico in prostore za mestno četrt in društva, medtem ko je glavni vhod v večnamensko prireditveno dvorano in bar iz jugovzhodnega dela.

Uvoz v garažo je pozicioniran med oba objekta pravokotno na glavno cesto. Pozicija uvoza omogoča priključevanje na prostor centra, če se v prihodnosti predvidi dodatna parkirna mesta in servisne prostore za potrebe dvorane in knjižnice.

Vse pohodne in povozne površine so izvedene v protiprašni izvedbi z ustreznim odvodnjavanjem padavinskih voda, površine za pešce pa so višinsko ločene od vozišča z izvedbo breznovojskih peš prehodov za funkcionalno ovirane osebe. Kolesarski in peš promet je zagotovljen po obstoječih obodnih cestah in pločnikih.

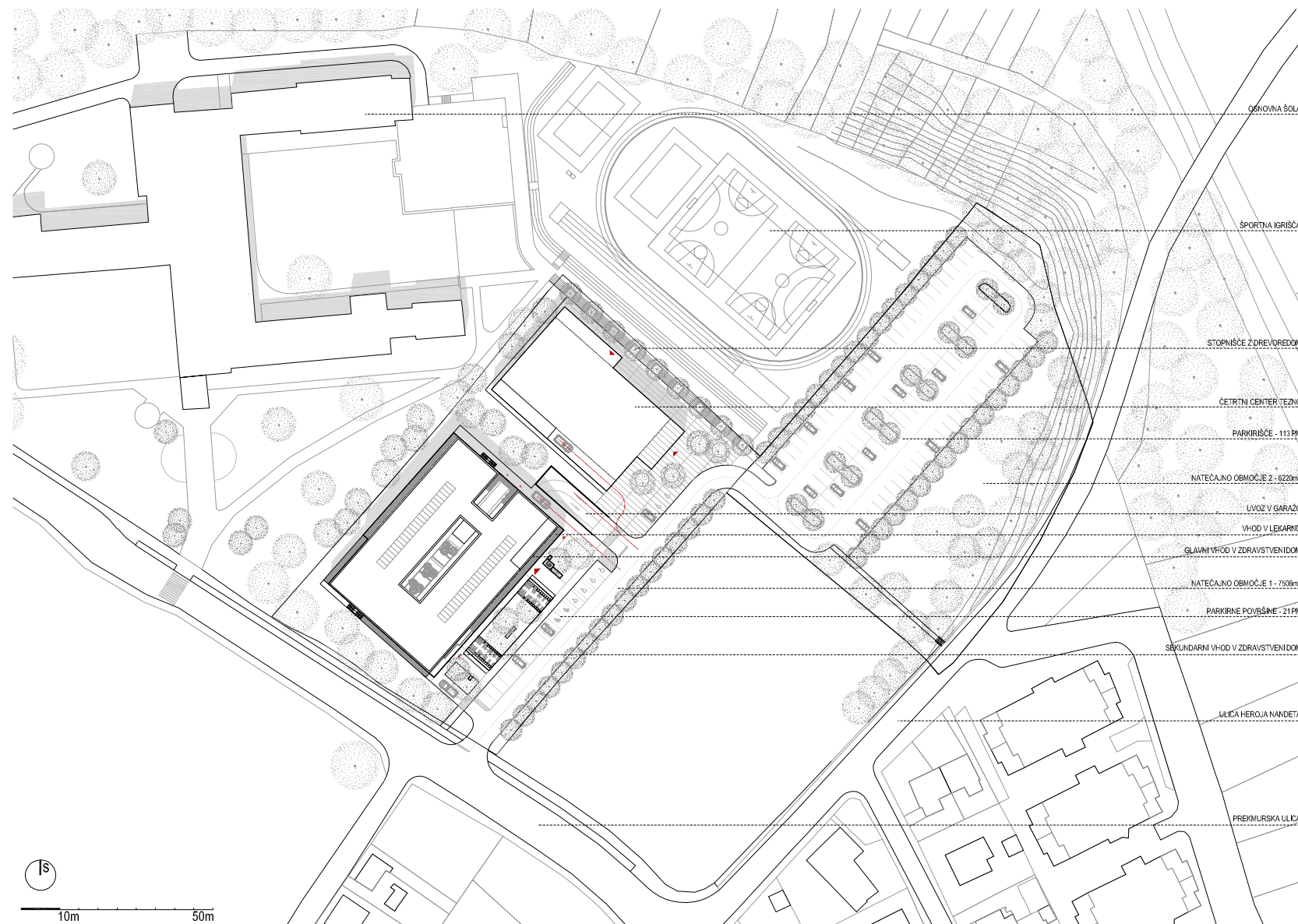



ARHITEKTURNA ZASNOVA

V objekt sta predvidena dva vhoda. Vhod za zdrave obiskovalce se nahaja na desni strani predprostora zdravstvenega doma. Poleg njega se v kotu nahaja še vhod v lekarno, ki zaseda desni del objekta v pritličju. Oba vhoda sta umeščena pod večji nadstrešek. Notranje komunikacije se preko vhodne avle navežejo na glavno stopnišče in dvigalo ob notranjem atriju. Sekundarno stopnišče z drugim dvigalom se nahaja na severozahodnem delu objekta. Ta povezuje podzemno etažo z etažami nad terenom. Sekundarni vhod je pozicioniran v levem delu in vodi preko vetrolova v prostore za posredovanje v primeru nalezljivih bolezni. Ta prostor lahko funkcioniira kot ločena enota.

Zasnova objekta in umestitev v prostor odgovarjajo na urbanistični kontekst in obliko in orientacijo parcele in ekonomičnost gradnje. Kompaktna zasnova z notranjim atrijem omogoča enostavno orientacijo znotraj objekta, kratke komunikacije in primerljive pogoje za vse ambulante. Zasnova je energetske varčna, posamezni prostori so primerno osvetljeni in komunikacije s čakalnicami so dovolj velike za zaposlene in uporabnike. Izbor kvalitetnih materialov in konstrukcijska zasnova zagotavljajo racionalno izgradnjo in dolg življenjski cikel stavbe.

Zasnova stavbe je kompaktne pravokotne oblike zunanjih dimenzij (dolžina 51,2m, širina na nivoju parterja 35,2m, v prvem nadstropju konzolno 38,4m). Višinski gabarit stavbe K+P+2 je 11,30m. Streha objekta je ravna in ekstenzivno zazelenjena z večjimi grmovnicami po obodu in po konzolnih delih v spodnjih etažah. Na strehi se nahajajo svetlobniki v pasu hodnikov in čakalnic, tehnična oprema stavbe (klima naprave, hladilni agregati in fotovoltaika).

Konstrukcijska zasnova stavbe je zasnovana racionalno v prečnem nosilnem rastru s stebri in nosilci. Nosilna konstrukcija je armiranobetonska (jedra, plošče in stebri). Fasade so oblikovno poenotene na polna in prazna fasadna polja z vzdolžnimi zasteklenimi površinami. Zasnova stavbnega ovoja sledi notranji funkciji prostorov z večjimi površinami brez okenskih odprtih, kjer do polnega izraza pride stavbni ovoj s kovinsko panelno fasado z izolacijo s horizontalno poudarjenim rastrom. Materialno poenoten obod fasade je na glavni jugovzhodni fasadi v pritličju zasnovan z večjimi steklenimi površinami pri obeh vseh in pri prostoru lekarnice, medtem ko so polni fasadni elementi zaključeni z vlaknocementnimi ploščami z vertikalno poudarjenim rastrom.

Celotna zasnova sledi smernicam trajnostne gradnje. Arhitekturna, konstrukcijska in materialna zasnova objekta sledijo finančni vzdržnosti in predvidenim investicijskim ciljem.

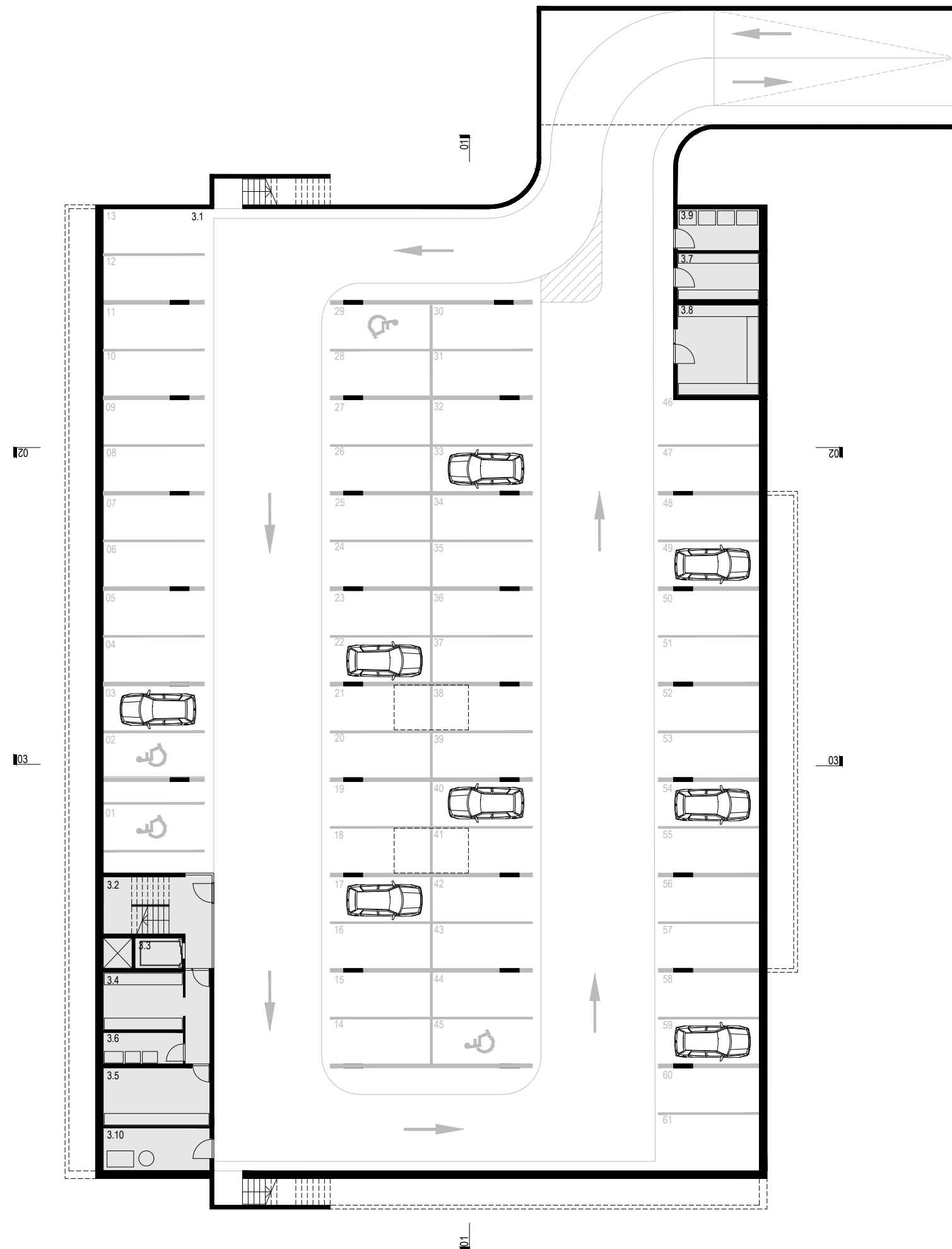

FUNKCIONALNA ZASNOVA KLETI

Kletna etaža zagotavlja 61 parkirnih mest za zaposlene in paciente. Etaža pokriva celotno površino objekta. Uvoz in izvoz iz garaže se nahaja na severovzhodnem delu izven objekta. Uvoz se v kleti razdeli v enosmerno in zavije ob vstopu v garažo na desno stran in se nadaljuje krožno nazaj do izhoda. Na tak način se avtomobilske poti nikoli ne sečejo, kar povečuje preglednost in varnost uporabnikov.

Klet vsebuje štiri PM za invalide, z dvema v neposredni bližini komunikacijskega jedra. V kleti se nahajajo še stopnišče z dvigalom, tehnični prostori, skladišča in prostori za zbiranje odpadkov. Zasnova kleti omogoča naravno prezračevanje preko ustrezno dimenzioniranih prezračevalnih jaškov. Klet ima vzporedno z jaški pozicionirana še dva izhoda preko stopnišča direktno na zunanji teren za potrebe obiskovalcev ter zaposlenih v lekarni.

- 3.1 parkirni prostor (61 PM)
- 3.2 stopnice
- 3.3 dvigalo
- 3.4 strojnica
- 3.5 tehnični prostor
- 3.6 infektivni odpadki
- 3.7 skladišče materiala PV
- 3.8 skladišče za ostale OE
- 3.9 odpadki
- 3.10 kompresor

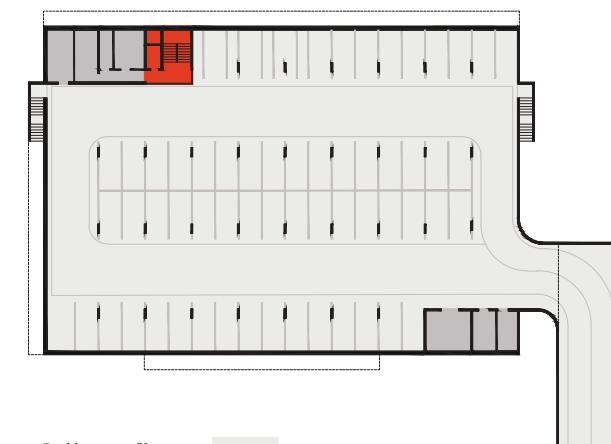

- Parkirne površine
- Tehnični prostori
- Komunikacije



FUNKCIONALNA ZASNOVA PRITLIČJA

Pritličje ima na jugovzhodnem delu pod konzolnim nadstreškom skupni - glaven vhod, ki se preko glavnega hodnika - avle navezuje na glavno stopnišče in dvigalo v osrednjem delu kjer se nahaja tudi notranji atrij. V tem delu je na skrajnem robu objekta pozicioniran tudi vhod v lekarno. Sekundarno stopnišče z drugim dvigalom se nahaja na severozahodnem delu objekta. Ta povezuje podzemno etažo z vsemi etažami nad terenom.

Sekundarni vhod je pozicioniran na jugozahodnem delu in vodi preko vetrolova v prostore za posredovanje v primeru nalezljivih bolezni. Ta prostor lahko funkcioniira kot ločena enota.

V pritličju so urejeni vsi prostori za potrebe lekarne, prostori za posredovanje v primeru nalezljivih bolezni, prostori služb za otroško in mladostniško psihiatrijo in prostori skupne rabe za potrebe vseh ambulant. Čakalnice so zasnovane kot široki hodniki s posredno ali neposredno naravno osvetlitvijo



Posredovanje v primeru nalezljivih bolezni

Otroška in mladostniška psihiatrija

Prostori skupne rabe vseh OE

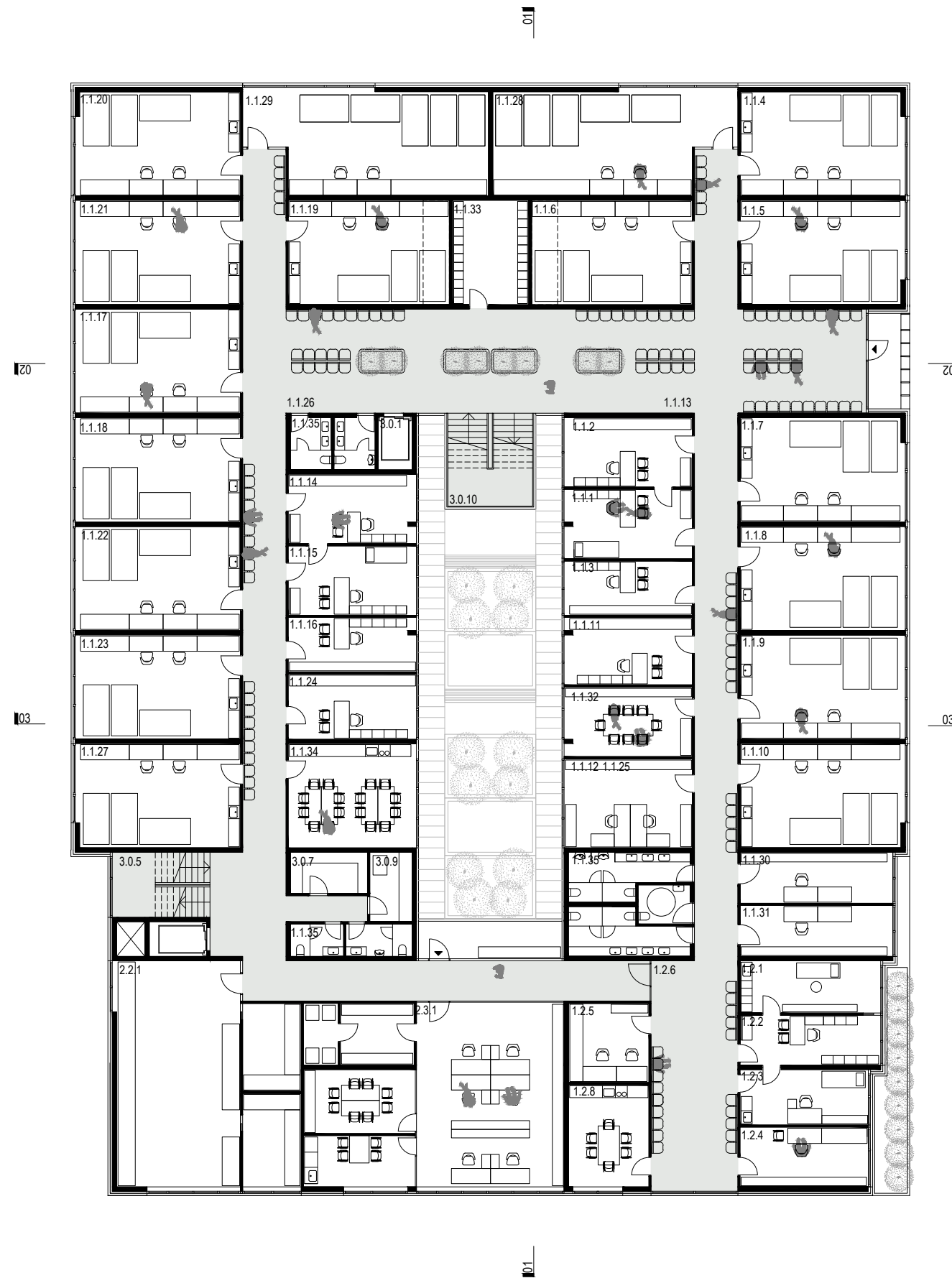

FUNKCIONALNA ZASNOVA - 1. NADSTROPJE

V prvi etaži so razporejeni prostori pediatrične razvojne ambulante, pediatrične ambulante, prostor za administracijo z arhivom, sistemski prostor in prostori skupne rabe vseh ambulant.

Tlorisno je objekt zasnovan na enak način kot pritlična etaža s širšimi in ožjimi hodniki, ki služijo kot čakalnice s posredno in neposredno naravno svetlobo. Dva čeja prostora za nefrofizioterapijo sta zaradi racionalnosti zasnove pomaknjena v notranjost, kar ne dopušča direktne naravne svetlobe iz fasadnega pasa. Svetloba je zagotovljena z nadsvetlobniki pozicioniranimi na atriju po celotni širini teh dveh prostorov.

Komunikacije - čakalnice so zasnovane racionalno in so prostorsko umeščene tako, da omogočajo najkrajši dostop do prostorov.

Prostori administracije in sistemski prostori so pozicionirani na severozahodnem delu objekta in so funkcionalno ločeni od prostorov ambulant. Preko hodnika lahko dostopajo tudi do zunanega balkona s sediščem, ki gleda na notranji zazelenjen atrij.



- Pediatrične razvojne ambulante
- Pediatrična ambulanta
- Administracija
- Sistemski prostor
- Prostori skupne rabe vseh OE

FUNKCIONALNA ZASNOVA - 2. NADSTROPJE

V drugi etaži so razporejeni prostori Splošnega zdravstvenega varstva (družinske medicije), medicina dela, prometa in športa, varstvo žensk (ginekološka ambulanta) in prostori patronažnega varstva.

Tlorisno je objekt zasnovan na enak način kot spodnje etaža s širšimi in ožjimi hodniki, ki služijo kot čakalnice s posredno in neposredno naravno svetlobo. Notranji vzdolžni hodniki - čakalnice imajo zasnovano nadsvetlobo po celotni dolžini, kar dela prostor večji in svetlejši za uporabnike. Severvzhodni deli čakalnic imajo zasnovan izhod na zunanje zazelenjene površine s klopmi medtem ko je na jugozahodnem delu, kjer se nahajajo čakalnice za laboratorij urejen izhod na balkon s sediščem, ki gleda na notranji zazelenje atrij.

Prostori patronažnega varstva so pozicionirani na severozahodnem delu objekta in so funkcionalno ločeni od prostorov ambulant.



- OE Splošno zdravstveno varstvo
- Varstvo žensk - ginekološka ambulanta
- OE Medicine dela, prometa in športa
- Patronažno varstvo
- Prostori skupne rabe vseh OE



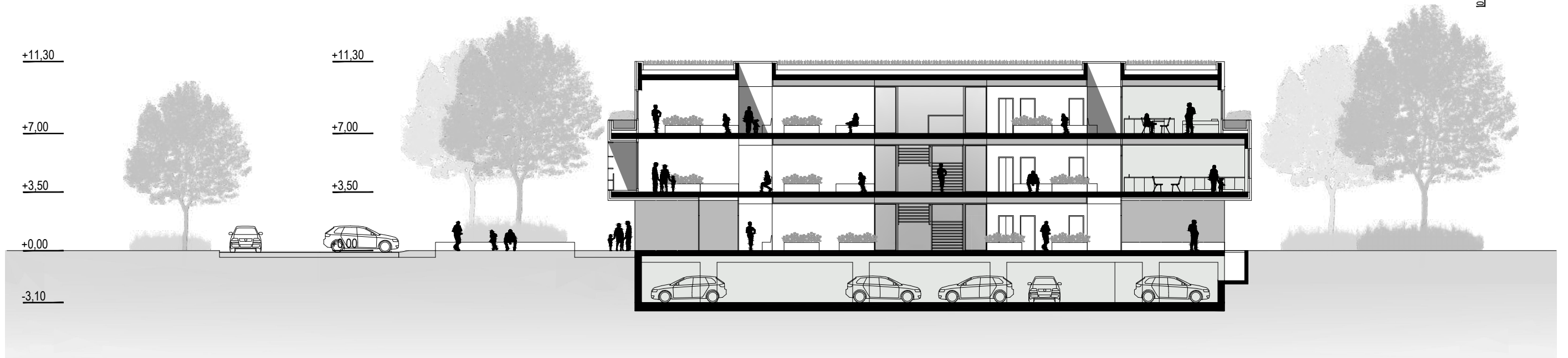
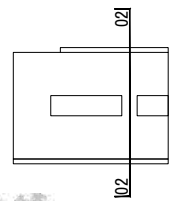
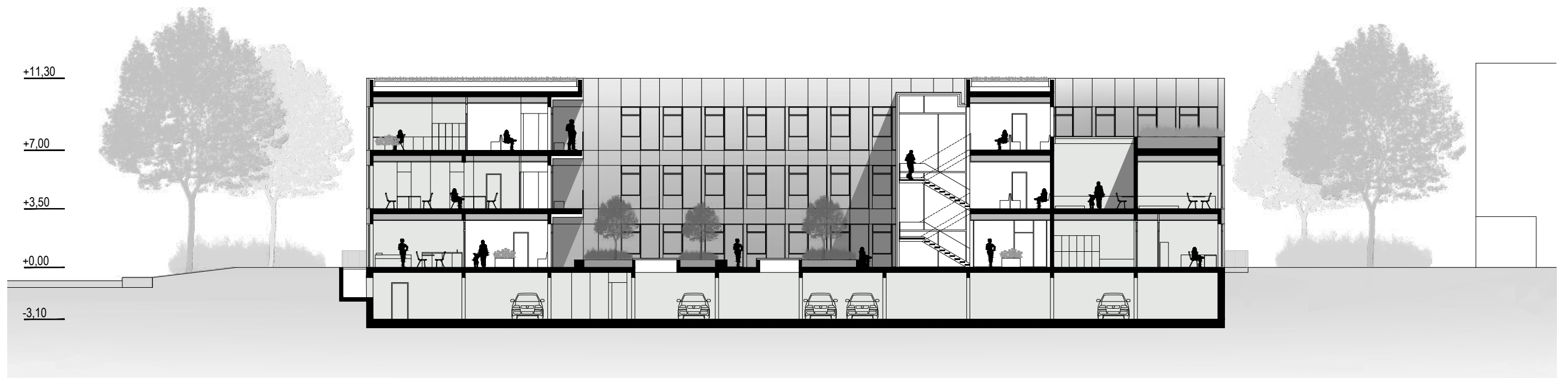
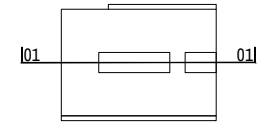



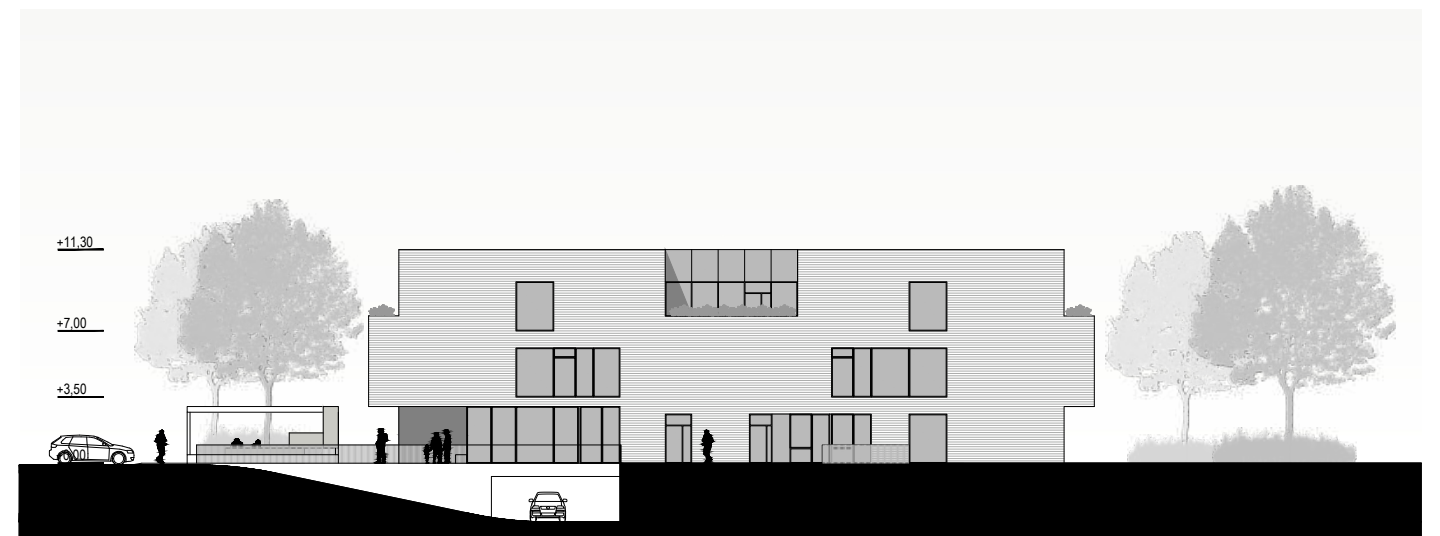



ARHIGRAM 4 interaktivni program za izračun vrednosti projektantskih storitev
V 4.9 beta APRIL 2019

| | | | |
|----------|--------------------------------------|--|----|
| naročnik | Mestna občina Maribor | GRADBENO DOVOLJENJE | DA |
| | Ulica heroja Staneta 1, 2000 Maribor | PID | DA |
| ponudnik | | PRENOVA | NE |
| objekt | Zdravstvena postaja Tezno v Mariboru | UPORABA BIM PROCESOV | NE |
| datum | 16.11.2020 | VKLJUČEVANJE IZDELOVALCEV DRUGIH NAČRTOV V POGODBINE | NE |

| INVESTICIJA | STAVBA (GOI) | UREDITEV POVRŠIN | NOTRANJA OPREMA | SKUPAJ |
|---------------------------------|--------------------|--------------------------------|-------------------|---------------|
| VRSTA OBJEKTA | BOLNICA | KRAJINSKA UREDITEV OB OBJEKTIH | NEZAHTEVNA OPREMA | |
| POVRŠINA | 6.935 m2 | 2.000 m2 | 4.400 m2 | |
| PRIPOROČENA VREDNOST EUR/m2 BEP | 1.200-1.800 EUR/m2 | 60-120 EUR/m2 | 100-200 EUR/m2 | |
| EUR/m2 BEP | 1.200 EUR/m2 | 100 EUR/m2 | 200 EUR/m2 | |
| STOPNJE TEŽAVNOSTI | | | | |
| ARHITEKTURA | I RAZRED | III RAZRED | II-III RAZRED | |
| KONSTRUKCIJE | I-II RAZRED | | | |
| STROJNE INSTALACIJE | I-II RAZRED | | | |
| ELEKTRO INSTALACIJE | I-II RAZRED | | | |
| TOPLOTNA ZAŠČITA | I-II RAZRED | | | |
| HRUP | I RAZRED | | | |
| VREDNOST INVESTICIJE GOI | 8.322.000 | 200.000 | 880.000 | 9.402.000 EUR |
| GO | 0,66 5.492.520 | | | |
| SI | 0,16 1.331.520 | | | |
| EI | 0,16 1.331.520 | | | |
| OST | 0,02 166.440 | | | |

| | IZP | DGD | PZI | skupaj | PID | PNG | SKUPAJ | % projekta |
|-------------------------------|--------|---------|---------|---------|--------|--------|---------|------------|
| DOKUMENTACIJA ZA DOVOLJEVANJE | 1.498 | 2.497 | 999 | 4.993 | 499 | | 5.493 | 1,0 |
| OSNOVNI NAČRTI | IDZ | IDP | PZI | skupaj | PID | PNG | SKUPAJ | % projekta |
| ARHITEKTURA | 29.293 | 51.264 | 65.910 | 146.467 | 14.647 | 14.647 | 175.761 | 31,9 |
| KONSTRUKCIJE | 8.456 | 14.799 | 19.027 | 42.282 | 4.228 | 4.228 | 50.739 | 9,2 |
| STROJNE INSTALACIJE | 13.553 | 23.718 | 30.495 | 67.766 | 6.777 | 6.777 | 81.319 | 14,8 |
| ELEKTRO INSTALACIJE | 13.553 | 23.718 | 30.495 | 67.766 | 6.777 | 6.777 | 81.319 | 14,8 |
| POŽAR | 499 | 874 | 1.123 | 2.497 | 250 | 250 | 2.996 | 0,5 |
| SKUPAJ | 65.356 | 114.372 | 147.050 | 326.778 | 32.678 | 32.678 | 392.134 | 71,2 |
| OSNOVNE STUDIJE IN IZKAZI | IDZ | IDP | PZI | skupaj | PID | PNG | SKUPAJ | % projekta |
| TOPLOTNA ZAŠČITA | 166 | 291 | 374 | 832 | 83 | | 915 | 0,2 |
| HRUP | 166 | 291 | 374 | 832 | 83 | | 915 | 0,2 |
| SKUPAJ | 333 | 583 | 749 | 1.664 | 166 | | 1.831 | 0,3 |
| DODATNI NAČRTI IN ELABORATI | IDZ | IDP | PZI | skupaj | PID | PNG | SKUPAJ | % projekta |
| TEHNOLOŠKI NAČRTI | | | 12.000 | 12.000 | | | 12.000 | 2,2 |
| AKUSTIKA PROSTOROV | | | 1.200 | 1.200 | | | 1.200 | 0,2 |
| NGGO | | | 0 | 0 | | | 0 | 0,0 |
| PRESOJA VPLIVOV NA OKOLJE | | | 0 | 0 | | | 0 | 0,0 |
| VODOVODNI PRIKLJUČEK | | | 1.200 | 1.200 | | | 1.200 | 0,2 |
| KANALIZACIJSKI PRIKLJUČEK | | | 1.200 | 1.200 | | | 1.200 | 0,2 |
| ELEKTRO PRIKLJUČEK | | | 800 | 800 | | | 800 | 0,1 |
| OSTALE STORITVE PO RAZPISU | | | 4.400 | 4.400 | | | 4.400 | 0,8 |
| SKUPAJ | 0 | 0 | 20.800 | 20.800 | 0 | 0 | 20.800 | 3,8 |
| UREDITEV POVRŠIN | IDZ | IDP | PZI | skupaj | PID | PNG | SKUPAJ | % projekta |
| UREDITEV POVRŠIN | 2.880 | 5.040 | 6.480 | 14.400 | 1.440 | 1.440 | 17.280 | 3,1 |
| NOTRANJA OPREMA | IDZ | IDP | PZI | skupaj | PID | PNG | SKUPAJ | % projekta |
| NOTRANJA OPREMA | 12.408 | 15.510 | 34.122 | 62.040 | 6.204 | 6.204 | 68.244 | 12,4 |
| DRUGO | | | | skupaj | PID | PNG | SKUPAJ | % projekta |
| m2 | | | | | | | | |
| POSNETEK OBSTOJEČEGA STANJA | 0 | | | 0 | | | 0 | 0,0 |
| | | | | 0 | | | 0 | 0,0 |
| | | | | 0 | | | 0 | 0,0 |
| | | | | 0 | | | 0 | 0,0 |
| SKUPAJ | 0 | 0 | 0 | 0 | 0 | 0 | 0 | 0,0 |
| SKUPAJ PROJEKTA DOKUMENTACIJA | IDZ | IDP | PZI | skupaj | PID | PNG | SKUPAJ | % projekta |
| | 82.475 | 138.002 | 210.200 | 430.676 | 34.784 | 40.322 | 505.781 | 91,8 |
| ODGOVORNO VODENJE | IDZ | IDP | PZI | skupaj | PID | PNG | SKUPAJ | % projekta |
| ODGOVORNO VODENJE | 8.198 | 14.346 | 18.444 | 40.988 | 4.099 | | 45.086 | 8,2 |
| SKUPAJ PROJEKT | 90.672 | 152.347 | 228.644 | 471.664 | 38.882 | 40.322 | 550.868 | 100,0 |
| % cene projekta | 16,5 | 27,7 | 41,5 | 85,6 | 7,1 | 7,3 | 100,0 | |
| % investicije | | | | 5,02% | | | 5,86% | |

| | | | |
|--|----|---|--|
| DRUGI PRIBITKI | | | |
| PODALJŠANJE GARANCIJE | 0% | 0 | |
| KRAJŠI ROK IZDELAVE | 0% | 0 | |
| FINANČNO ZAVAROVANJE ZA DOBRO IZVEDBO POGODBENIH DEL | 0% | 0 | |
| DODATNO ZAVAROVANJE PROJEKTANTSKE ODGOVORNOSTI | 0% | 0 | |

SKUPAJ Z UPOŠTEVANIMI PRIBITKI 550.868

Cene ne vsebujejo DDV
Večja odstopanja od minimalnih cen ne morejo zagotoviti niti kakovostne izvedbe projektne dokumentacije niti kakovostne izvedbe samega pro.

© 2019 ZAPS in DAL, vse pravice pridržane

Priloga PONUDBA šifra: 10380

JAVNI, PROJEKTI NATEČAJ ZA IZBIRO STROKOVNO NAJPRIMERNEJŠE REŠITVE IN IZBIRO IZDELOVALCA PROJEKTNE DOKUMENTACIJE ZA:

ZDRAVSTVENO POSTAJO TEZNO V MARIBORU

Št. informativne ponudbe 2032, z dne 18.11.2020

Projektno dokumentacijo bomo izdelali v obsegu ter s sestavnimi deli kot je navedeno v tem obrazcu, upoštevajoč vse bistvene zahteve naročnika kot so navedene v točki 4.24. natečajnih pogojev in za navedeno ceno (ponudnik vpiše ponudbeno ceno v evrih, zaokroženo na dve decimalni mesti):

| Vrsta del | CENA BREZ DDV | DDV – 22 % | CENA Z DDV |
|---|-------------------|------------------|-------------------|
| idejna zasnova za pridobitev projektnih in drugih pogojev (IZP), izdelana na osnovi dopoljenega natečajnega elaborata | 70.067,00 | 15414,74 | 85.481,74 |
| idejni projekt (IDP) | 122.492,00 | 26948,24 | 149.440,24 |
| projektna dokumentacija za pridobitev mnenj in gradbenega dovoljenja (DGD) | 2497,00 | 549,34 | 3.046,34 |
| popolna zahteva za pridobitev gradbenega dovoljenja | 3744,00 | 823,68 | 4.567,68 |
| projektna dokumentacija za izvedbo gradnje (PZI) (opcije – določiti dodatne roke odvisno od konkretnega primera: -ločena PZI projektna dokumentacija za odstranitev objekta -ločena PZI dokumentacija za pripravljala dela -ločena PZI dokumentacija za prijavo gradnje) | 176.078,00 | 38737,16 | 214.815,16 |
| projekt notranje opreme | 62.000,00 | 13640,00 | 75.640,00 |
| sodelovanje pri razpisu za oddajo del in priprava dokumentacije za razpis | 2100,00 | 462,00 | 2.562,00 |
| projekt izvedenih del (PID) | 34.784,00 | 7652,48 | 42.436,48 |
| vodenje in koordinacija izdelave projektne in druge dokumentacije | 40.988,00 | 9017,36 | 50.005,36 |
| pridobitev projektnih pogojev, mnenj oz. soglasij pristojnih mnenjedajalcev oz. soglasodajalcev, sodelovanje pri pridobitvi gradbenega dovoljenja, sodelovanje v postopku za pridobitev uporabnega dovoljenja | 2000,00 | 440,00 | 2.440,00 |
| Projektantski nadzor (spremljanje gradnje) | 34.118,00 | 7505,96 | 41.623,96 |
| SKUPAJ | 550.868,00 | 121191,00 | 672.058,96 |

Skupaj: 672.058,96 v EUR z DDV

(z besedo: ŠESTSTODVAINSEDEMESET TISOČ OSEM IN PETDESET evrov in96/100)

Natečajni pogoji – Zdravstvena postaja Tezno v Mariboru

| 1. PODATKI O PROJEKTU | | | | |
|--|---|---|--|----------------|
| Šifra natečajnega elaborata | | 10380 | | |
| 2. URBANIZEM | | | | |
| Območje 1 | | | | Opombe |
| Skupna tlorisna površina (m ²) | | 7.506,00 | | |
| Zazidana površina - objekti (m ²) | | 2.920,00 | | |
| Zelene površine (m ²) | | 1.640,00 | | |
| Število parkirnih mest ZUNAJ (območja obdelave-predvideno 10 PM) SKUPAJ: | | | | |
| ZP Tezno (3 inv., 3 mamice, 1. reš. vozilo)-predvideno | | 11,00 | | |
| Cetrti center (3 inv.)-predvideno | | 7,00 | | |
| | | 3,00 | | |
| Območje 2 | | | | Opombe |
| Skupna tlorisna površina (m ²) | | 6.220,00 | | |
| Utrjene površine (m ²) | | 2.796,00 | | |
| Zelene površine (m ²) | | 3.424,00 | | |
| Število parkirnih mest ZUNAJ (območja obdelave-predvideno 112 PM) SKUPAJ: | | | | |
| | | 113,00 | | |
| 3. OBJEKT | | | | |
| Skupna bruto tlorisna površina (m ²) - predvidoma 6.900 m ² | | 6.935,00 | | |
| Skupna neto tlorisna površina (m ²) - predvidoma 6.000 m ² | | 6.131,00 | | |
| Zazidana površina (m ²) | | 1.941,00 | | |
| Število parkirnih mest v GARAJI (predvideno 56 PM) SKUPAJ: | | | | |
| Število parkirnih mest za gibalno ovirane | | 0,00 | 56 PM | |
| Število ostalih parkirnih mest | | 0,00 | 4 | |
| Število parkirnih mest ZUNAJ (območja obdelave - predvideno 7 PM) SKUPAJ: | | | | |
| Število parkirnih mest za gibalno ovirane | | 0,00 | 7 | |
| Število ostalih parkirnih mest | | 0,00 | 11 | |
| 3.1. PREGLED POVRŠIN PO ETAŽAH | | | | |
| Etaža | Predvideno | Doseženo | Razlika | Opombe |
| NTP klet (m ²) | | 1.693,00 | | |
| NTP pritličja (m ²) | | 1.351,00 | | |
| NTP 1. nadstropja (m ²) | | 1.582,00 | | |
| NTP 2. nadstropja (m ²) | | 1.505,00 | | |
| Skupaj | 6.000,00 | 6.131,00 | | |
| NTP strehe - (zgodbi, tehnika, osvetljevanje) | | 38,00 | | |
| NTP strehe - (zelena streha) (m ²) | | 1.324,00 | | |
| 3.2. OCENA INVESTICIJE GOI | | | | |
| Skupna cena | | | | 9.400.000,00 |
| 3.3. INFORMATIVNA PONUDBENA CENA ZA IZDELAVO PROJEKTNE DOKUMENTACIJE | | | | |
| Navedba skupnega zneska v € brez DDV | | | | 0,00 |
| 3.4. NETO TLIŠNE POVRŠINE PO PROSTORIH | | | | |
| Prosimo, da dopolnite tabelo v skladu z zahtevami iz programskih nalog (ZD in lekarna). Tabela je predizpolnjena zgolj v delu, ki se nanaša na prostore, ki morajo biti OBVEZNO umeščeni v pritličje oziroma klet. Seznam ostalih prostorov s predvideno neto tlorisno površino, ki jih je potrebno umestiti v objekt je v spodnjem zavihu (povzet iz programskih nalog). Prostore je v objekt potrebno umestiti po etažah. Prostori iz "Prostori skupne rabe vseh OE" se lahko umestijo ločeno po vseh etažah (ni jih potrebno umestiti skupaj kot celoto). Ločene sanitarije moški/ženske za paciente in ločene sanitarije moški/ženske za zaposlene in za gibalno ovirane osebe morajo biti umeščeni v vsaki etaži. | | | | |
| Oznake prostorov določite smiselno glede na etažo v katero boste prostore umestili. Oznaka prostorov iz tabele se mora ujemati z oznako prostorov v grafičnem prikazu. | | | | |
| Formule zaradi nedefiniranosti prostorov po etažah, niso prednastavljene. Natečajniki so v tabelo dolžni vpisati skupno neto tlorisno površino posameznih programskih sklopov (Prostori za posredovanje v primeri naležj, bol., Lekarna...itn) in skupno neto tlorisno površino posamezne etaže. | | | | |
| Oznaka prostora | Prostori po etažah | PREDVIDENA REŠITEV (neto tlorisna površina) | NATEČAJNA REŠITEV (neto tlorisna površina) | OPOMBE |
| 0 | PRITLIČJE | 0,00 | 0,00 | m ² |
| 0.1 | Prostori za posredovanje v primeru nalezljivih bolezni | 470,00 | 463,40 | m ² |
| 0.1.1 | triza na vходу | | 23,20 | m ² |
| 0.1.2 | centralna čakalnica | | 124,00 | m ² |
| 0.1.3 | ambulanta za odrasle 1 | | 14,20 | m ² |
| 0.1.4 | ambulanta za odrasle 2 | | 13,90 | m ² |
| 0.1.5 | sprejem odrasli | | 13,60 | m ² |
| 0.1.6 | pediatrska ambulanta | | 14,60 | m ² |
| 0.1.7 | sprejem otroci | | 15,20 | m ² |
| 0.1.8 | ginekološka ambulanta | | 36,00 | m ² |
| 0.1.9 | zobozdravstvena ambulanta-ordinacija | | 37,80 | m ² |
| 0.1.10 | zobozdravstvena ambulanta-prostor za kompresor | | 11,00 | m ² |
| 0.1.11 | zobozdravstvena ambulanta-prostor za sterilizacijo | | 18,40 | m ² |
| 0.1.12 | zobozdravstvena ambulanta-čakalnica | | 12,00 | m ² |
| 0.1.13 | skupni prostor za osebje | | 16,20 | m ² |
| 0.1.14 | laboratorij | | 18,90 | m ² |
| 0.1.15 | infektivni odpadki | | 5,00 | m ² |
| 0.1.16 | izolacija | | 14,20 | m ² |
| 0.1.17 | komunikacije s čakalnici | | 33,80 | m ² |
| 0.1.18 | prostor za čistilke | | 7,50 | m ² |
| 0.1.19 | ločene sanitarije moški/ženske za paciente in ločene sanitarije moški/ženske za zaposlene; WC invalidi; | | 33,90 | m ² |
| 0.2 | Lekarna | | 203,60 | m ² |
| 0.2.1 | sprejem zdravil | | 11,90 | m ² |
| 0.2.2 | ofcina | | 60,00 | m ² |
| 0.2.3 | maternalna | | 45,00 | m ² |
| 0.2.4 | magistralna receptura | | 8,00 | m ² |
| 0.2.5 | poravnalica | | 5,00 | m ² |
| 0.2.6 | prostor za svetovanje | | 8,00 | m ² |
| 0.2.7 | garderoba (10 oseb; ločeno od garderob ZDM) | | 9,60 | m ² |
| 0.2.8 | sanitarje | | 3,60 | m ² |
| 0.2.9 | pisarna vodje lekarn | | 10,90 | m ² |
| 0.2.10 | prostor za odmor | | 14,70 | m ² |
| 0.2.11 | administrativno delo | | 11,40 | m ² |
| 0.2.12 | arhiv, čistila (hodniki) | | 15,50 | m ² |
| 1 | PRVO NADSTROPJE | | 1.582,00 | m ² |
| 2 | DRUGO NADSTROPJE | | 1.505,00 | m ² |
| 3 | KLET | | 1.693,70 | m ² |
| 3.1 | parkirni prostor (60 parkirnih mest) | | 1.580,00 | m ² |
| 3.2 | stopnice | | 19,60 | m ² |
| 3.3 | dvigalo | | 4,00 | m ² |
| 3.4 | strojnica | | 12,80 | m ² |
| 3.5 | tehnični prostor | | 17,00 | m ² |
| 3.6 | infektivni odpadki | | 6,90 | m ² |
| 3.7 | skladišče materiala za patronažno varstvo | | 10,70 | m ² |
| 3.8 | skladišče za ostale OE | | 20,60 | m ² |
| 3.9 | odpadki | | 9,50 | m ² |
| 3.10 | kompresor | | 12,60 | m ² |

| Prostori, ki jih je potrebno umestiti v objekt | | PREDVIDENA REŠITEV (neto tlorisna površina) | NATEČAJNA REŠITEV (neto tlorisna površina) |
|---|--|---|--|
| OE Varstvo otrok in mladine | | | |
| Prostori Službe za otroško in mladostniško psihiatrijo | | | 380,00 m ² |
| 1.0.1 | ambulanta 1 (pedopsihiater) | | 13,90 m ² |
| 1.0.2 | sprejem 1 (pedopsihiater) | | 13,90 m ² |
| 1.0.3 | ambulanta 2 (pedopsihiater) | | 13,90 m ² |
| 1.0.4 | sprejem 2 (pedopsihiater) | | 13,90 m ² |
| 1.0.5 | ambulanta 3 (pedopsihiater) | | 13,90 m ² |
| 1.0.6 | sprejem 3 (pedopsihiater) | | 13,90 m ² |
| 1.0.7 | ambulanta 4 (pedopsihiater) | | 13,90 m ² |
| 1.0.8 | sprejem 4 (pedopsihiater) | | 13,90 m ² |
| 1.0.9 | ambulanta 5 (klinični psiholog) | | 13,90 m ² |
| 1.0.10 | ambulanta 6 (klinični psiholog) | | 13,90 m ² |
| 1.0.11 | ambulanta 7 (klinični psiholog) | | 13,90 m ² |
| 1.0.12 | ambulanta 8 (klinični psiholog) | | 13,90 m ² |
| 1.0.13 | ambulanta 9 (psiholog) | | 13,90 m ² |
| 1.0.14 | ambulanta 10 (logoped) | | 13,90 m ² |
| 1.0.15 | ambulanta 11 (logoped) | | 13,90 m ² |
| 1.0.16 | ambulanta 12 (specialni pedagog) | | 13,90 m ² |
| 1.0.17 | timska soba (za 25 ljudi) | | 28,30 m ² |
| 1.0.18 | administracija 1 (lahko skupna, če je dovolj velika) | | 28,30 m ² |
| 1.0.19 | administracija 2 (lahko skupna, če je dovolj velika) | | 0,00 m ² |
| 1.0.20 | administracija 3 (lahko skupna, če je dovolj velika) | | 0,00 m ² |
| 1.0.21 | prostor za kartoteke (lahko je skupni ali 7 ločenih prostorov) | | 27,20 m ² |
| 1.0.22 | skupni prostor za zaposlene (malica, skupni sestanki) za 25 ljudi | | 28,30 m ² |
| 1.0.23 | pisarna glavne sestre | | 13,00 m ² |
| 1.0.24 | pisarna vodje službe | | 15,30 m ² |
| 1.0.25 | ločene sanitarije moški/ženske za paciente in ločene sanitarije moški/ženske za zaposlene; gibalno ovirane osebe; (lahko so skupne, če so v istem nadstropju v okviru druge Službe ali OE) | | 17,20 m ² |
| Pediatrske razvojne ambulante | | | 1.201,00 m ² |
| 1.1.1 | pediatrska razvojna ambulanta 1-ordinacija | | 18,90 m ² |
| 1.1.2 | pediatrska razvojna ambulanta 1-sprejem | | 18,90 m ² |
| 1.1.3 | pediatrska razvojna ambulanta 1-prostor za psihologa | | 14,80 m ² |
| 1.1.4 | pediatrska razvojna ambulanta 1-prostor za logopeda | | 36,20 m ² |
| 1.1.5 | pediatrska razvojna ambulanta 1-prostor za logopeda | | 36,20 m ² |
| 1.1.6 | pediatrska razvojna ambulanta 1-prostor za nevrofizioterapijo | | 36,20 m ² |
| 1.1.7 | pediatrska razvojna ambulanta 1-prostor za nevrofizioterapijo | | 36,20 m ² |
| 1.1.8 | pediatrska razvojna ambulanta 1-prostor za nevrofizioterapijo | | 36,50 m ² |
| 1.1.9 | pediatrska razvojna ambulanta 1-prostor za delovno terapijo | | 36,50 m ² |
| 1.1.10 | pediatrska razvojna ambulanta 1-prostor za delovno terapijo | | 36,20 m ² |
| 1.1.11 | pediatrska razvojna ambulanta 1-prostor za specialnega pedagoga | | 18,00 m ² |
| 1.1.12 | pediatrska razvojna ambulanta 1-administracija (lahko skupna za obe ambulanti, če je dovolj velika) | | 24,20 m ² |
| 1.1.13 | pediatrska razvojna ambulanta 1-čakalnica | | 148,00 m ² |
| 1.1.14 | pediatrska razvojna ambulanta 2-ordinacija | | 18,90 m ² |
| 1.1.15 | pediatrska razvojna ambulanta 2-sprejem | | 18,90 m ² |
| 1.1.16 | pediatrska razvojna ambulanta 2-prostor za psihologa | | 14,80 m ² |
| 1.1.17 | pediatrska razvojna ambulanta 2-prostor za logopeda | | 36,20 m ² |
| 1.1.18 | pediatrska razvojna ambulanta 2-prostor za logopeda | | 36,20 m ² |
| 1.1.19 | pediatrska razvojna ambulanta 2-prostor za nevrofizioterapijo | | 36,20 m ² |
| 1.1.20 | pediatrska razvojna ambulanta 2-prostor za nevrofizioterapijo | | 36,20 m ² |
| 1.1.21 | pediatrska razvojna ambulanta 2-prostor za nevrofizioterapijo | | 36,50 m ² |
| 1.1.22 | pediatrska razvojna ambulanta 2-prostor za delovno terapijo | | 36,50 m ² |
| 1.1.23 | pediatrska razvojna ambulanta 2-prostor za delovno terapijo | | 36,20 m ² |
| 1.1.24 | pediatrska razvojna ambulanta 2-prostor za specialnega pedagoga | | 18,00 m ² |
| 1.1.25 | pediatrska razvojna ambulanta 2-administracija (lahko skupna za obe ambulanti, če je dovolj velika) | | 0,00 m ² |
| 1.1.26 | pediatrska razvojna ambulanta 2-čakalnica | | 148,00 m ² |
| 1.1.27 | telovadnica | | 35,60 m ² |
| 1.1.28 | senzorna soba 1 | | 49,50 m ² |
| 1.1.29 | senzorna soba 2 | | 49,50 m ² |
| 1.1.30 | socialni delavec 1 | | 16,50 m ² |
| 1.1.31 | socialni delavec 2 | | 16,50 m ² |
| 1.1.32 | timska soba za 10 ljudi | | 18,90 m ² |
| 1.1.33 | arhiv | | 16,80 m ² |
| 1.1.34 | skupni prostor za zaposlene (malica, skupni sestanki) za 30 ljudi | | 28,30 m ² |
| 1.1.35 | ločene sanitarije moški/ženske za paciente in ločene sanitarije moški/ženske za zaposlene; gibalno ovirane osebe; (lahko so skupne, če so v istem nadstropju v okviru druge Službe ali OE) | | 0,00 m ² |

| | | | | | |
|--------|--|--------|----------------|--------|----------------|
| | Pediatrična ambulanta | | | 178,60 | m ² |
| 1.2.1 | ordinacija | | | 15,50 | m ² |
| 1.2.2 | sprejem | | | 14,90 | m ² |
| 1.2.3 | prostor za posege | | | 15,00 | m ² |
| 1.2.4 | prostor za DENVER II | | | 16,20 | m ² |
| 1.2.5 | prostor za dojenje | | | 13,50 | m ² |
| 1.2.6 | čakalnica | 150,00 | m ² | 42,20 | m ² |
| 1.2.7 | laboratorij (lahko skupen s kakšno drugo OE v isti etaži) | | | 0,00 | m ² |
| 1.2.8 | prostor za osebje | | | 17,40 | m ² |
| | ločene sanitarije moški/ženske za paciente in ločene sanitarije moški/ženske za zaposlene; gibalno ovirane osebe; (lahko so skupne, če so v istem nadstropju v okviru druge Službe ali OE) | | | 43,90 | m ² |
| | | | | | |
| | OE Splošno zdravstveno varstvo (družinska medicina) | | | 964,40 | m ² |
| 2.0.1 | referenčna ambulanta 1-ordinacija | | | 13,90 | m ² |
| 2.0.2 | referenčna ambulanta 1-sprejem | | | 13,90 | m ² |
| 2.0.3 | referenčna ambulanta 1-čakalnica | | | 220,40 | m ² |
| 2.0.4 | referenčna ambulanta 1-prostor za diplomirano medicinsko sestro | | | 13,90 | m ² |
| 2.0.5 | referenčna ambulanta 1-prostor za posege | | | 13,90 | m ² |
| 2.0.6 | referenčna ambulanta 2-ordinacija | | | 13,90 | m ² |
| 2.0.7 | referenčna ambulanta 2-sprejem | | | 13,90 | m ² |
| 2.0.8 | referenčna ambulanta 2-čakalnica | | | | m ² |
| 2.0.9 | referenčna ambulanta 2-prostor za diplomirano medicinsko sestro | | | 13,90 | m ² |
| 2.0.10 | referenčna ambulanta 2-prostor za posege | | | 13,90 | m ² |
| 2.0.11 | referenčna ambulanta 3-ordinacija | | | 13,90 | m ² |
| 2.0.12 | referenčna ambulanta 3-sprejem | | | 13,90 | m ² |
| 2.0.13 | referenčna ambulanta 3-čakalnica | | | | m ² |
| 2.0.14 | referenčna ambulanta 3-prostor za diplomirano medicinsko sestro | | | 13,90 | m ² |
| 2.0.15 | referenčna ambulanta 3-prostor za posege | | | 13,90 | m ² |
| 2.0.16 | referenčna ambulanta 4-ordinacija | | | 13,90 | m ² |
| 2.0.17 | referenčna ambulanta 4-sprejem | | | 13,90 | m ² |
| 2.0.18 | referenčna ambulanta 4-čakalnica | | | | m ² |
| 2.0.19 | referenčna ambulanta 4-prostor za diplomirano medicinsko sestro | | | 13,90 | m ² |
| 2.0.20 | referenčna ambulanta 4-prostor za posege | | | 13,90 | m ² |
| 2.0.21 | referenčna ambulanta 5-ordinacija | | | 13,90 | m ² |
| 2.0.22 | referenčna ambulanta 5-sprejem | | | 13,90 | m ² |
| 2.0.23 | referenčna ambulanta 5-čakalnica | | | | m ² |
| 2.0.24 | referenčna ambulanta 5-prostor za diplomirano medicinsko sestro | | | 13,90 | m ² |
| 2.0.25 | referenčna ambulanta 5-prostor za posege | | | 13,90 | m ² |
| 2.0.26 | referenčna ambulanta 6-ordinacija | 950,00 | m ² | 13,90 | m ² |
| 2.0.27 | referenčna ambulanta 6-sprejem | | | 13,90 | m ² |
| 2.0.28 | referenčna ambulanta 6-čakalnica | | | | m ² |
| 2.0.29 | referenčna ambulanta 6-prostor za diplomirano medicinsko sestro | | | 13,90 | m ² |
| 2.0.30 | referenčna ambulanta 6-prostor za posege | | | 13,90 | m ² |
| 2.0.31 | referenčna ambulanta 7-ordinacija | | | 13,90 | m ² |
| 2.0.32 | referenčna ambulanta 7-sprejem | | | 13,90 | m ² |
| 2.0.33 | referenčna ambulanta 7-čakalnica | | | | m ² |
| 2.0.34 | referenčna ambulanta 7-prostor za diplomirano medicinsko sestro | | | 13,90 | m ² |
| 2.0.35 | referenčna ambulanta 7-prostor za posege | | | 13,90 | m ² |
| 2.0.36 | referenčna ambulanta 8-ordinacija | | | 13,90 | m ² |
| 2.0.37 | referenčna ambulanta 8-sprejem | | | 13,90 | m ² |
| 2.0.38 | referenčna ambulanta 8-čakalnica | | | | m ² |
| 2.0.39 | referenčna ambulanta 8-prostor za diplomirano medicinsko sestro | | | 13,90 | m ² |
| 2.0.40 | referenčna ambulanta 8-prostor za posege | | | 13,90 | m ² |
| 2.0.41 | izolacija 1 | | | 13,80 | m ² |
| 2.0.42 | izolacija 2 | | | 13,80 | m ² |
| 2.0.43 | laboratorij sprejem/odvzem preventiva | | | 16,00 | m ² |
| 2.0.44 | laboratorij sprejem/odvzem kurativa | | | 16,00 | m ² |
| 2.0.45 | laboratorij prostor za analizatorje in opremo | | | 49,20 | m ² |
| 2.0.46 | laboratorij-WC za oddajo urina | | | 4,00 | m ² |
| 2.0.47 | laboratorij-čakalnica preventiva | | | 21,20 | m ² |
| 2.0.48 | laboratorij-čakalnica kurativa | | | 61,40 | m ² |
| 2.0.49 | skupni prostor za osebje | | | 29,30 | m ² |
| 2.0.50 | administracija za vse referenčne ambulante | | | 30,60 | m ² |
| 2.0.51 | ločene sanitarije moški/ženske za paciente in ločene sanitarije moški/ženske za zaposlene; gibalno ovirane osebe; | | | 43,90 | m ² |

| | | | | | |
|--------|---|--------|----------------|--------|----------------|
| | Varstvo žensk (ginekološka ambulanta) | | | 98,50 | m ² |
| 0.3.1 | ginekološka ordinacija | | | 36,80 | m ² |
| 0.3.2 | ginekološka ambulanta-prostor za DMS | 125,00 | m ² | 15,00 | m ² |
| 0.3.3 | ginekološka ambulanta-sprejem | | | 15,30 | m ² |
| 0.3.4 | priprava - kabina 1 | | | 7,20 | m ² |
| 0.3.5 | priprava - kabina 2 | | | 7,20 | m ² |
| 0.3.6 | hodnik s čakalnico | | | 17,00 | m ² |
| | | | | | |
| | OE Medicine dela, prometa in športa | | | 189,90 | m ² |
| 1.3.1 | ambulanta dispanzerja MDPŠ 1-sprejem | | | 13,90 | m ² |
| 1.3.2 | ambulanta dispanzerja MDPŠ 1-ordinacija | | | 13,90 | m ² |
| 1.3.3 | ambulanta dispanzerja MDPŠ 1-čakalnica (lahko skupna za obe ambulanti) | | | 50,00 | m ² |
| 1.3.4 | ambulanta dispanzerja MDPŠ 2-sprejem | | | 13,90 | m ² |
| 1.3.5 | ambulanta dispanzerja MDPŠ 2-ordinacija | | | 13,90 | m ² |
| 1.3.6 | ambulanta dispanzerja MDPŠ 2-čakalnica (lahko skupna za obe ambulanti) | 191,50 | m ² | 0,00 | m ² |
| 1.3.7 | prostor za fiziologijo (EKG, spirometrija) | | | 18,90 | m ² |
| 1.3.8 | prostor za avdiometrijo | | | 15,10 | m ² |
| 1.3.9 | prostor za pregled vida | | | 19,50 | m ² |
| 1.3.10 | prostor za posege | | | 14,10 | m ² |
| 1.3.11 | arhiva MDPŠ | | | 16,70 | m ² |
| 1.3.12 | ločene sanitarije moški/ženske za paciente in ločene sanitarije moški/ženske za zaposlene; gibalno ovirane osebe; | | | 0,00 | m ² |
| | | | | | |
| | Patronažno varstvo | | | 98,90 | m ² |
| 2.1.1 | pisarna za 6 diplomiranih medicinskih sester | 100,00 | m ² | 58,4 | m ² |
| 2.1.2 | skladišče materiala za patronažno varstvo | | | 40,5 | m ² |
| | | | | | |
| | Prostori skupne rabe vseh OE | | | 584,80 | m ² |
| 3.0.1 | garderobe za zaposlene (cca 110 oseb):moški/ženske, ločeno čisto/nečisto | | | 99,20 | m ² |
| 3.0.2 | tuši v garderobah | | | 0,00 | m ² |
| 3.0.3 | ločene sanitarije moški/ženske za paciente in ločene sanitarije moški/ženske za zaposlene; gibalno ovirane osebe | | | 0,00 | m ² |
| 3.0.4 | skupni prostor | | | 0,00 | m ² |
| 3.0.5 | horizontalne in vertikalne komunikacije (2x dvigalo primerno za posredovanje v urgentnih situacijah) | | | 8,00 | m ² |
| 3.0.6 | komunikacije s čakalnicami | | | 385,00 | m ² |
| 3.0.7 | prostor za odpadke (v vsaki etaži) | | | 22,00 | m ² |
| 3.0.8 | izolacija | | | 12,40 | m ² |
| 3.0.9 | prostor za čistilke/čistila | | | 23,80 | m ² |
| 3.0.10 | stopnišče | | | 34,40 | m ² |
| | | | | | |
| | Prostor za administracijo z arhivo | | | | m ² |
| 2.3.1 | prostor za administracijo z arhivo (6 delovnih mest) | 100,00 | m ² | 100,6 | m ² |
| | | | | | |
| | Sistemi prostor (prostor za server) | | | | m ² |
| 2.2.1 | sistemi prostor | 80,00 | m ² | 79,0 | m ² |

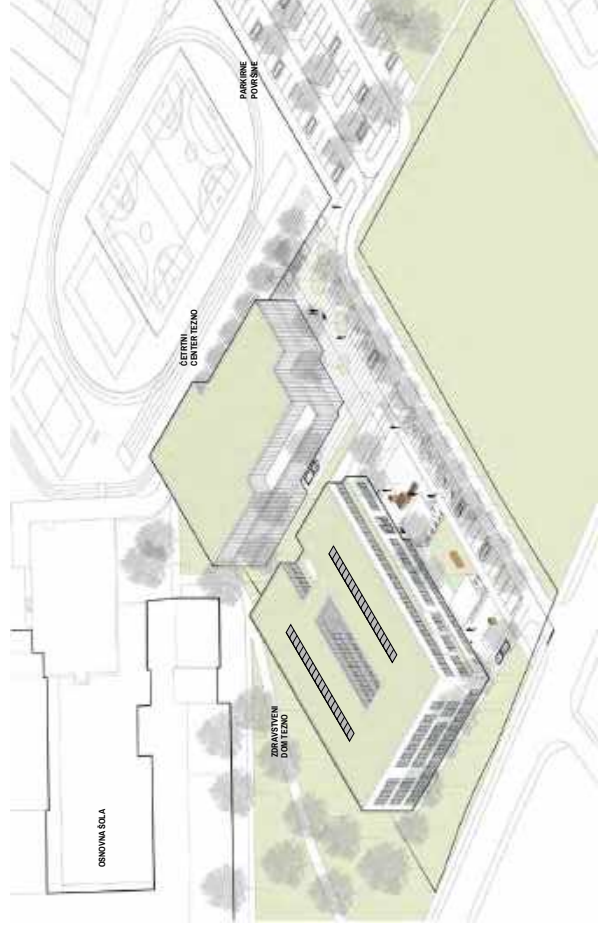
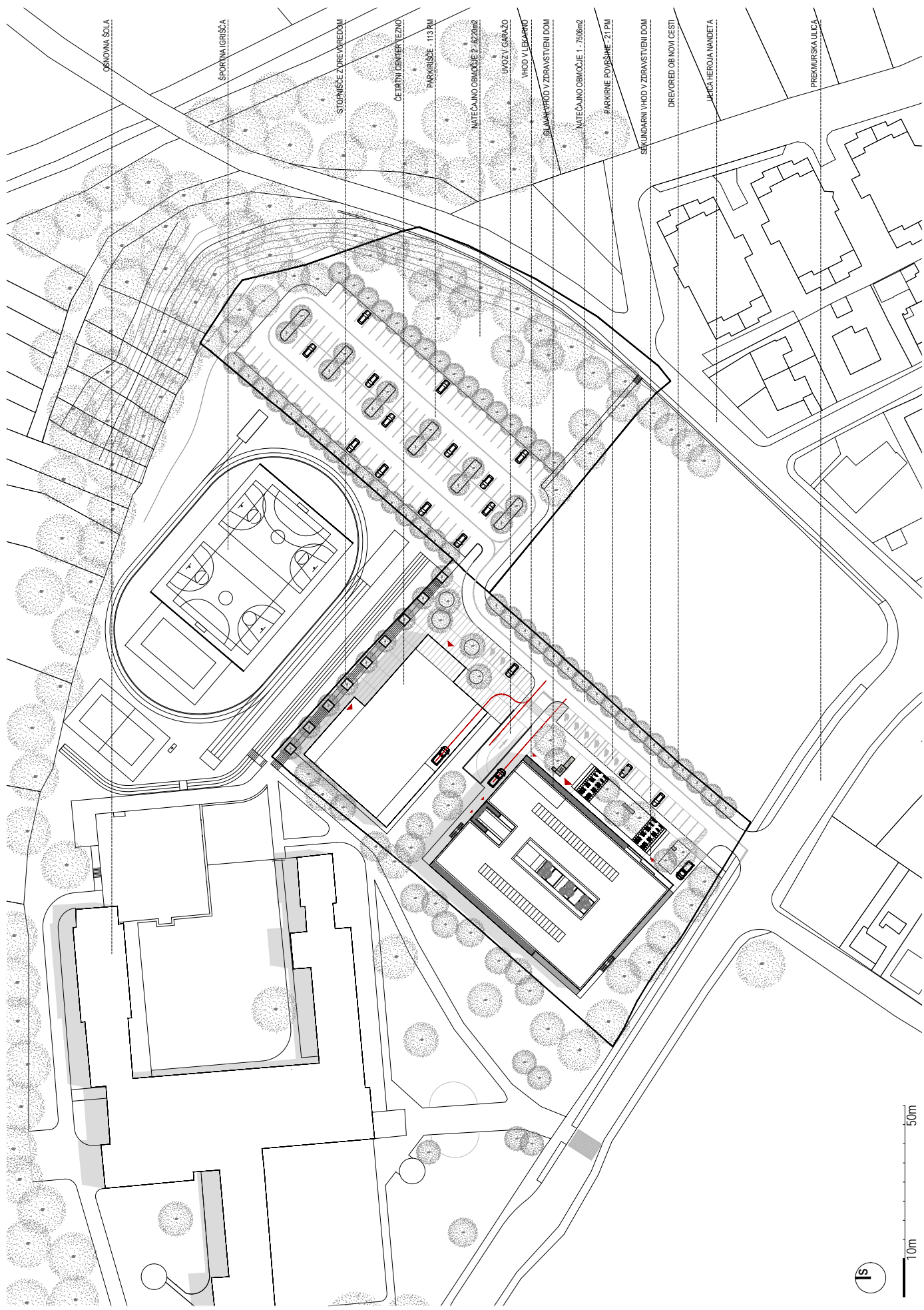

AKSONOMETRIJA - URBANISTIČNA ZASNOVA

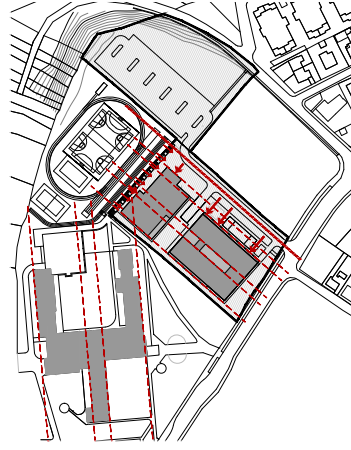

PROSTORSKO UMEŠČANJE - URBANISTIČNI KONTEKST
 Načrtovano stanovanjsko prostorno in obkroževanje stavbe temelji na obsevnem prostornem in obkroževanju stavbe. Stavba je vključena v obstoječo urbanistično strukturo in se vključuje v obstoječo urbano strukturo. Stavba je vključena v obstoječo urbano strukturo in se vključuje v obstoječo urbano strukturo. Stavba je vključena v obstoječo urbano strukturo in se vključuje v obstoječo urbano strukturo.

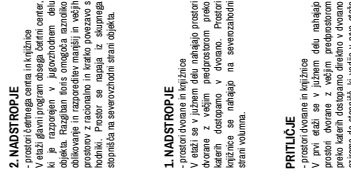

PRILUČJE
 V prvi etaji se v južnem delu nahajajo prostori za dostop do stavbe. V prvem nadstropju se nahajajo prostori za dostop do stavbe. V prvem nadstropju se nahajajo prostori za dostop do stavbe. V prvem nadstropju se nahajajo prostori za dostop do stavbe.

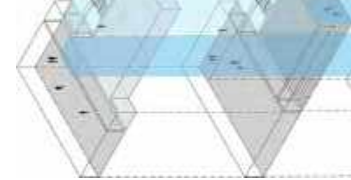

2. NADSTROPJE
 V prvem nadstropju se nahajajo prostori za dostop do stavbe. V prvem nadstropju se nahajajo prostori za dostop do stavbe. V prvem nadstropju se nahajajo prostori za dostop do stavbe. V prvem nadstropju se nahajajo prostori za dostop do stavbe.

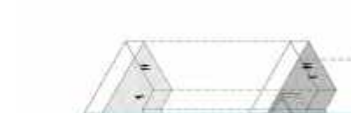

1. NADSTROPJE
 V prvi etaji se v južnem delu nahajajo prostori za dostop do stavbe. V prvem nadstropju se nahajajo prostori za dostop do stavbe. V prvem nadstropju se nahajajo prostori za dostop do stavbe. V prvem nadstropju se nahajajo prostori za dostop do stavbe.



POGLED NA GLAVNI VHOD V ZDRAVSTVENI DOM

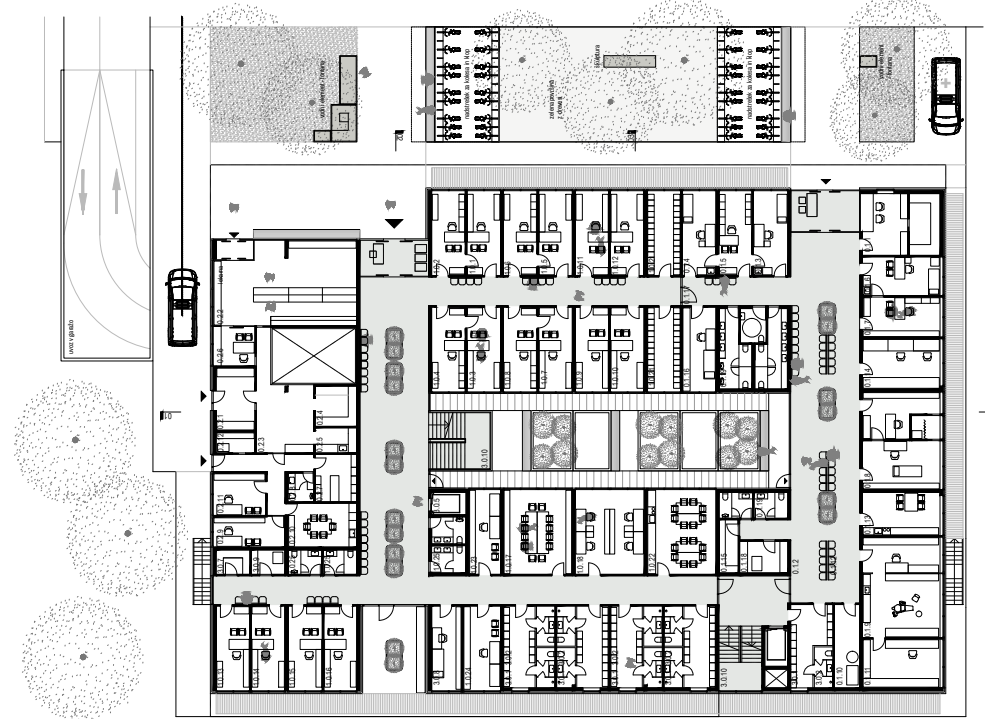

TLORIS PRTLICA M 1:200

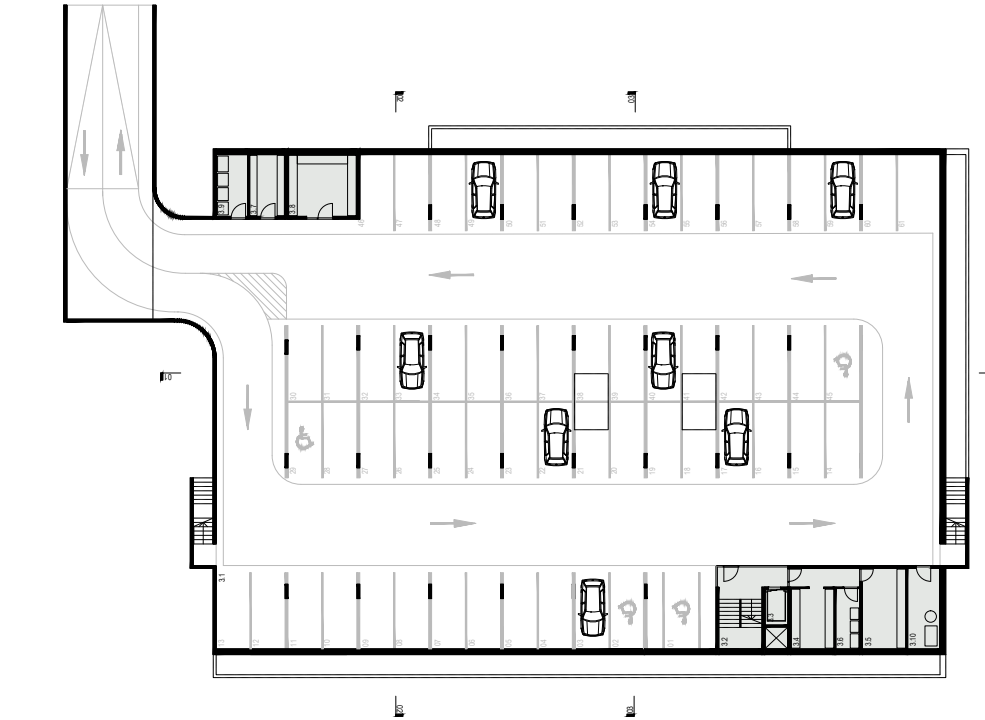

TLORIS KLETI M 1:200

MeM

| | |
|-----|--------------------------|
| 31 | parkirni prostor (80 PM) |
| 32 | stolpnice |
| 33 | stolpnice |
| 34 | stolpnice |
| 35 | stolpnice |
| 36 | stolpnice |
| 37 | stolpnice |
| 38 | stolpnice |
| 39 | stolpnice |
| 40 | stolpnice |
| 41 | stolpnice |
| 42 | stolpnice |
| 43 | stolpnice |
| 44 | stolpnice |
| 45 | stolpnice |
| 46 | stolpnice |
| 47 | stolpnice |
| 48 | stolpnice |
| 49 | stolpnice |
| 50 | stolpnice |
| 51 | stolpnice |
| 52 | stolpnice |
| 53 | stolpnice |
| 54 | stolpnice |
| 55 | stolpnice |
| 56 | stolpnice |
| 57 | stolpnice |
| 58 | stolpnice |
| 59 | stolpnice |
| 60 | stolpnice |
| 61 | stolpnice |
| 62 | stolpnice |
| 63 | stolpnice |
| 64 | stolpnice |
| 65 | stolpnice |
| 66 | stolpnice |
| 67 | stolpnice |
| 68 | stolpnice |
| 69 | stolpnice |
| 70 | stolpnice |
| 71 | stolpnice |
| 72 | stolpnice |
| 73 | stolpnice |
| 74 | stolpnice |
| 75 | stolpnice |
| 76 | stolpnice |
| 77 | stolpnice |
| 78 | stolpnice |
| 79 | stolpnice |
| 80 | stolpnice |
| 81 | stolpnice |
| 82 | stolpnice |
| 83 | stolpnice |
| 84 | stolpnice |
| 85 | stolpnice |
| 86 | stolpnice |
| 87 | stolpnice |
| 88 | stolpnice |
| 89 | stolpnice |
| 90 | stolpnice |
| 91 | stolpnice |
| 92 | stolpnice |
| 93 | stolpnice |
| 94 | stolpnice |
| 95 | stolpnice |
| 96 | stolpnice |
| 97 | stolpnice |
| 98 | stolpnice |
| 99 | stolpnice |
| 100 | stolpnice |

Ležarna

| | |
|-------|-----------------|
| 02.1 | splošno ležarno |
| 02.2 | ležarno |
| 02.3 | ležarno |
| 02.4 | ležarno |
| 02.5 | ležarno |
| 02.6 | ležarno |
| 02.7 | ležarno |
| 02.8 | ležarno |
| 02.9 | ležarno |
| 02.10 | ležarno |
| 02.11 | ležarno |
| 02.12 | ležarno |
| 02.13 | ležarno |
| 02.14 | ležarno |
| 02.15 | ležarno |
| 02.16 | ležarno |
| 02.17 | ležarno |
| 02.18 | ležarno |
| 02.19 | ležarno |
| 02.20 | ležarno |
| 02.21 | ležarno |
| 02.22 | ležarno |
| 02.23 | ležarno |
| 02.24 | ležarno |
| 02.25 | ležarno |
| 02.26 | ležarno |
| 02.27 | ležarno |
| 02.28 | ležarno |
| 02.29 | ležarno |
| 02.30 | ležarno |
| 02.31 | ležarno |
| 02.32 | ležarno |
| 02.33 | ležarno |
| 02.34 | ležarno |
| 02.35 | ležarno |
| 02.36 | ležarno |
| 02.37 | ležarno |
| 02.38 | ležarno |
| 02.39 | ležarno |
| 02.40 | ležarno |
| 02.41 | ležarno |
| 02.42 | ležarno |
| 02.43 | ležarno |
| 02.44 | ležarno |
| 02.45 | ležarno |
| 02.46 | ležarno |
| 02.47 | ležarno |
| 02.48 | ležarno |
| 02.49 | ležarno |
| 02.50 | ležarno |

Službe za otroško in mladostniško psihologijo

| | |
|--------|------------------------------|
| 1.0.1 | ambulatorij 1 (pedagogični) |
| 1.0.2 | ambulatorij 2 (pedagogični) |
| 1.0.3 | ambulatorij 3 (pedagogični) |
| 1.0.4 | ambulatorij 4 (pedagogični) |
| 1.0.5 | ambulatorij 5 (pedagogični) |
| 1.0.6 | ambulatorij 6 (pedagogični) |
| 1.0.7 | ambulatorij 7 (pedagogični) |
| 1.0.8 | ambulatorij 8 (pedagogični) |
| 1.0.9 | ambulatorij 9 (pedagogični) |
| 1.0.10 | ambulatorij 10 (pedagogični) |
| 1.0.11 | ambulatorij 11 (pedagogični) |
| 1.0.12 | ambulatorij 12 (pedagogični) |
| 1.0.13 | ambulatorij 13 (pedagogični) |
| 1.0.14 | ambulatorij 14 (pedagogični) |
| 1.0.15 | ambulatorij 15 (pedagogični) |
| 1.0.16 | ambulatorij 16 (pedagogični) |
| 1.0.17 | ambulatorij 17 (pedagogični) |
| 1.0.18 | ambulatorij 18 (pedagogični) |
| 1.0.19 | ambulatorij 19 (pedagogični) |
| 1.0.20 | ambulatorij 20 (pedagogični) |
| 1.0.21 | ambulatorij 21 (pedagogični) |
| 1.0.22 | ambulatorij 22 (pedagogični) |
| 1.0.23 | ambulatorij 23 (pedagogični) |
| 1.0.24 | ambulatorij 24 (pedagogični) |
| 1.0.25 | ambulatorij 25 (pedagogični) |
| 1.0.26 | ambulatorij 26 (pedagogični) |
| 1.0.27 | ambulatorij 27 (pedagogični) |
| 1.0.28 | ambulatorij 28 (pedagogični) |
| 1.0.29 | ambulatorij 29 (pedagogični) |
| 1.0.30 | ambulatorij 30 (pedagogični) |
| 1.0.31 | ambulatorij 31 (pedagogični) |
| 1.0.32 | ambulatorij 32 (pedagogični) |
| 1.0.33 | ambulatorij 33 (pedagogični) |
| 1.0.34 | ambulatorij 34 (pedagogični) |
| 1.0.35 | ambulatorij 35 (pedagogični) |
| 1.0.36 | ambulatorij 36 (pedagogični) |
| 1.0.37 | ambulatorij 37 (pedagogični) |
| 1.0.38 | ambulatorij 38 (pedagogični) |
| 1.0.39 | ambulatorij 39 (pedagogični) |
| 1.0.40 | ambulatorij 40 (pedagogični) |
| 1.0.41 | ambulatorij 41 (pedagogični) |
| 1.0.42 | ambulatorij 42 (pedagogični) |
| 1.0.43 | ambulatorij 43 (pedagogični) |
| 1.0.44 | ambulatorij 44 (pedagogični) |
| 1.0.45 | ambulatorij 45 (pedagogični) |
| 1.0.46 | ambulatorij 46 (pedagogični) |
| 1.0.47 | ambulatorij 47 (pedagogični) |
| 1.0.48 | ambulatorij 48 (pedagogični) |
| 1.0.49 | ambulatorij 49 (pedagogični) |
| 1.0.50 | ambulatorij 50 (pedagogični) |

Prenehanje v primeru nalezljivih bolezni

| | |
|--------|----------------------|
| 0.1.1 | trajna na voljo |
| 0.1.2 | otvaranje zabojnikov |
| 0.1.3 | otvaranje zabojnikov |
| 0.1.4 | otvaranje zabojnikov |
| 0.1.5 | otvaranje zabojnikov |
| 0.1.6 | otvaranje zabojnikov |
| 0.1.7 | otvaranje zabojnikov |
| 0.1.8 | otvaranje zabojnikov |
| 0.1.9 | otvaranje zabojnikov |
| 0.1.10 | otvaranje zabojnikov |
| 0.1.11 | otvaranje zabojnikov |
| 0.1.12 | otvaranje zabojnikov |
| 0.1.13 | otvaranje zabojnikov |
| 0.1.14 | otvaranje zabojnikov |
| 0.1.15 | otvaranje zabojnikov |
| 0.1.16 | otvaranje zabojnikov |
| 0.1.17 | otvaranje zabojnikov |
| 0.1.18 | otvaranje zabojnikov |
| 0.1.19 | otvaranje zabojnikov |
| 0.1.20 | otvaranje zabojnikov |
| 0.1.21 | otvaranje zabojnikov |
| 0.1.22 | otvaranje zabojnikov |
| 0.1.23 | otvaranje zabojnikov |
| 0.1.24 | otvaranje zabojnikov |
| 0.1.25 | otvaranje zabojnikov |
| 0.1.26 | otvaranje zabojnikov |
| 0.1.27 | otvaranje zabojnikov |
| 0.1.28 | otvaranje zabojnikov |
| 0.1.29 | otvaranje zabojnikov |
| 0.1.30 | otvaranje zabojnikov |
| 0.1.31 | otvaranje zabojnikov |
| 0.1.32 | otvaranje zabojnikov |
| 0.1.33 | otvaranje zabojnikov |
| 0.1.34 | otvaranje zabojnikov |
| 0.1.35 | otvaranje zabojnikov |
| 0.1.36 | otvaranje zabojnikov |
| 0.1.37 | otvaranje zabojnikov |
| 0.1.38 | otvaranje zabojnikov |
| 0.1.39 | otvaranje zabojnikov |
| 0.1.40 | otvaranje zabojnikov |
| 0.1.41 | otvaranje zabojnikov |
| 0.1.42 | otvaranje zabojnikov |
| 0.1.43 | otvaranje zabojnikov |
| 0.1.44 | otvaranje zabojnikov |
| 0.1.45 | otvaranje zabojnikov |
| 0.1.46 | otvaranje zabojnikov |
| 0.1.47 | otvaranje zabojnikov |
| 0.1.48 | otvaranje zabojnikov |
| 0.1.49 | otvaranje zabojnikov |
| 0.1.50 | otvaranje zabojnikov |

Presejalni skupni raba vseh OE

| | |
|--------|--|
| 3.0.1 | gledalnice za zbiranje, laborij, laborij |
| 3.0.2 | gledalnice za zbiranje, laborij, laborij |
| 3.0.3 | gledalnice za zbiranje, laborij, laborij |
| 3.0.4 | gledalnice za zbiranje, laborij, laborij |
| 3.0.5 | gledalnice za zbiranje, laborij, laborij |
| 3.0.6 | gledalnice za zbiranje, laborij, laborij |
| 3.0.7 | gledalnice za zbiranje, laborij, laborij |
| 3.0.8 | gledalnice za zbiranje, laborij, laborij |
| 3.0.9 | gledalnice za zbiranje, laborij, laborij |
| 3.0.10 | gledalnice za zbiranje, laborij, laborij |
| 3.0.11 | gledalnice za zbiranje, laborij, laborij |
| 3.0.12 | gledalnice za zbiranje, laborij, laborij |
| 3.0.13 | gledalnice za zbiranje, laborij, laborij |
| 3.0.14 | gledalnice za zbiranje, laborij, laborij |
| 3.0.15 | gledalnice za zbiranje, laborij, laborij |
| 3.0.16 | gledalnice za zbiranje, laborij, laborij |
| 3.0.17 | gledalnice za zbiranje, laborij, laborij |
| 3.0.18 | gledalnice za zbiranje, laborij, laborij |
| 3.0.19 | gledalnice za zbiranje, laborij, laborij |
| 3.0.20 | gledalnice za zbiranje, laborij, laborij |
| 3.0.21 | gledalnice za zbiranje, laborij, laborij |
| 3.0.22 | gledalnice za zbiranje, laborij, laborij |
| 3.0.23 | gledalnice za zbiranje, laborij, laborij |
| 3.0.24 | gledalnice za zbiranje, laborij, laborij |
| 3.0.25 | gledalnice za zbiranje, laborij, laborij |
| 3.0.26 | gledalnice za zbiranje, laborij, laborij |
| 3.0.27 | gledalnice za zbiranje, laborij, laborij |
| 3.0.28 | gledalnice za zbiranje, laborij, laborij |
| 3.0.29 | gledalnice za zbiranje, laborij, laborij |
| 3.0.30 | gledalnice za zbiranje, laborij, laborij |
| 3.0.31 | gledalnice za zbiranje, laborij, laborij |
| 3.0.32 | gledalnice za zbiranje, laborij, laborij |
| 3.0.33 | gledalnice za zbiranje, laborij, laborij |
| 3.0.34 | gledalnice za zbiranje, laborij, laborij |
| 3.0.35 | gledalnice za zbiranje, laborij, laborij |
| 3.0.36 | gledalnice za zbiranje, laborij, laborij |
| 3.0.37 | gledalnice za zbiranje, laborij, laborij |
| 3.0.38 | gledalnice za zbiranje, laborij, laborij |
| 3.0.39 | gledalnice za zbiranje, laborij, laborij |
| 3.0.40 | gledalnice za zbiranje, laborij, laborij |
| 3.0.41 | gledalnice za zbiranje, laborij, laborij |
| 3.0.42 | gledalnice za zbiranje, laborij, laborij |
| 3.0.43 | gledalnice za zbiranje, laborij, laborij |
| 3.0.44 | gledalnice za zbiranje, laborij, laborij |
| 3.0.45 | gledalnice za zbiranje, laborij, laborij |
| 3.0.46 | gledalnice za zbiranje, laborij, laborij |
| 3.0.47 | gledalnice za zbiranje, laborij, laborij |
| 3.0.48 | gledalnice za zbiranje, laborij, laborij |
| 3.0.49 | gledalnice za zbiranje, laborij, laborij |
| 3.0.50 | gledalnice za zbiranje, laborij, laborij |

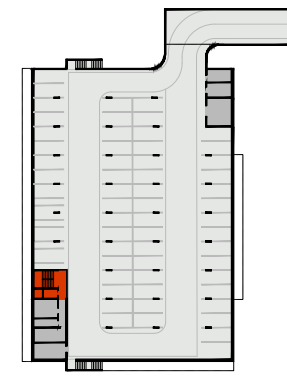

- Ležarna**
- Parlne postelje
 - Televizijski prostori
 - Otroška in mladostniška postelja
 - Prostori skupne rabe vseh OE

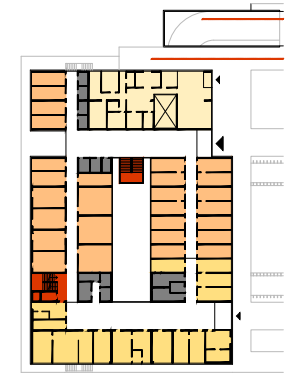

- Službe za otroško in mladostniško psihologijo**
- Pedagoške razpisne ambulane
 - Pedagoška ambulanta
 - Administracija
 - Službeni prostor
 - Prostori skupne rabe vseh OE

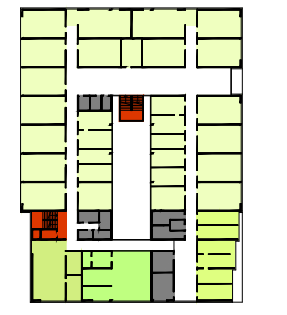

- Prenehanje v primeru nalezljivih bolezni**
- OE Splošno zdravilno varstvo
 - Varstvo bank - ginekološka ambulanta
 - OE Medicinska dela, promet in športa
 - Rehabilitacijsko varstvo
 - Prostori skupne rabe vseh OE



- Presejalni skupni raba vseh OE**
- OE Splošno zdravilno varstvo
 - Varstvo bank - ginekološka ambulanta
 - OE Medicinska dela, promet in športa
 - Rehabilitacijsko varstvo
 - Prostori skupne rabe vseh OE

PROGRAMSKA SHEMA M 1:500



POGLAD NA GLAVNI VHOD V ZDRAVSTVENI DOM

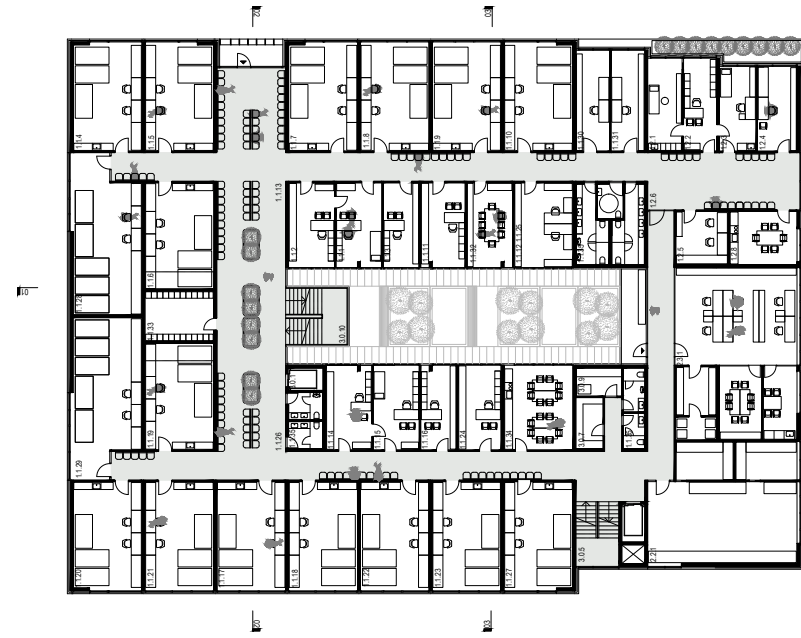

TLORIS 1. NAOSTROPJE M 1:200

Medletilna razpisna ambulantna

| | |
|--------|-------------|
| 1.1.1 | 1-oddelnik |
| 1.1.2 | 2-oddelnik |
| 1.1.3 | 3-oddelnik |
| 1.1.4 | 4-oddelnik |
| 1.1.5 | 5-oddelnik |
| 1.1.6 | 6-oddelnik |
| 1.1.7 | 7-oddelnik |
| 1.1.8 | 8-oddelnik |
| 1.1.9 | 9-oddelnik |
| 1.1.10 | 10-oddelnik |
| 1.1.11 | 11-oddelnik |
| 1.1.12 | 12-oddelnik |
| 1.1.13 | 13-oddelnik |
| 1.1.14 | 14-oddelnik |
| 1.1.15 | 15-oddelnik |
| 1.1.16 | 16-oddelnik |
| 1.1.17 | 17-oddelnik |
| 1.1.18 | 18-oddelnik |
| 1.1.19 | 19-oddelnik |
| 1.1.20 | 20-oddelnik |
| 1.1.21 | 21-oddelnik |
| 1.1.22 | 22-oddelnik |
| 1.1.23 | 23-oddelnik |
| 1.1.24 | 24-oddelnik |
| 1.1.25 | 25-oddelnik |
| 1.1.26 | 26-oddelnik |
| 1.1.27 | 27-oddelnik |
| 1.1.28 | 28-oddelnik |
| 1.1.29 | 29-oddelnik |
| 1.1.30 | 30-oddelnik |

| | |
|--------|-----------------------|
| 1.1.1 | Medletilna ambulantna |
| 1.1.2 | Medletilna ambulantna |
| 1.1.3 | Medletilna ambulantna |
| 1.1.4 | Medletilna ambulantna |
| 1.1.5 | Medletilna ambulantna |
| 1.1.6 | Medletilna ambulantna |
| 1.1.7 | Medletilna ambulantna |
| 1.1.8 | Medletilna ambulantna |
| 1.1.9 | Medletilna ambulantna |
| 1.1.10 | Medletilna ambulantna |
| 1.1.11 | Medletilna ambulantna |
| 1.1.12 | Medletilna ambulantna |
| 1.1.13 | Medletilna ambulantna |
| 1.1.14 | Medletilna ambulantna |
| 1.1.15 | Medletilna ambulantna |
| 1.1.16 | Medletilna ambulantna |
| 1.1.17 | Medletilna ambulantna |
| 1.1.18 | Medletilna ambulantna |
| 1.1.19 | Medletilna ambulantna |
| 1.1.20 | Medletilna ambulantna |
| 1.1.21 | Medletilna ambulantna |
| 1.1.22 | Medletilna ambulantna |
| 1.1.23 | Medletilna ambulantna |
| 1.1.24 | Medletilna ambulantna |
| 1.1.25 | Medletilna ambulantna |
| 1.1.26 | Medletilna ambulantna |
| 1.1.27 | Medletilna ambulantna |
| 1.1.28 | Medletilna ambulantna |
| 1.1.29 | Medletilna ambulantna |
| 1.1.30 | Medletilna ambulantna |

Preostri za administracijo i zbirno

| | |
|-------|-------------------------------------|
| 2.2.1 | Preostri za administracijo i zbirno |
| 2.2.2 | Preostri za administracijo i zbirno |
| 2.2.3 | Preostri za administracijo i zbirno |

| | |
|--------|------------------------------|
| 3.0.3 | Preostri skupna raba vseh OE |
| 3.0.4 | Preostri skupna raba vseh OE |
| 3.0.5 | Preostri skupna raba vseh OE |
| 3.0.6 | Preostri skupna raba vseh OE |
| 3.0.7 | Preostri skupna raba vseh OE |
| 3.0.8 | Preostri skupna raba vseh OE |
| 3.0.9 | Preostri skupna raba vseh OE |
| 3.0.10 | Preostri skupna raba vseh OE |

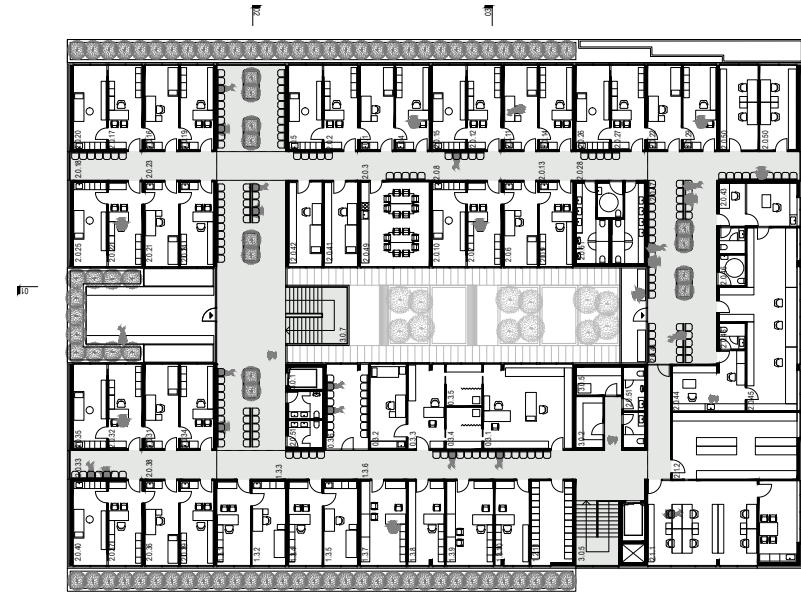

TLORIS 2. NAOSTROPJE M 1:200

OE Splošno zdravstveno varstvo (držiška medicina)

| | |
|--------|-----------------------------------|
| 2.0.1 | Medletilna ambulantna 1-oddelnik |
| 2.0.2 | Medletilna ambulantna 2-oddelnik |
| 2.0.3 | Medletilna ambulantna 3-oddelnik |
| 2.0.4 | Medletilna ambulantna 4-oddelnik |
| 2.0.5 | Medletilna ambulantna 5-oddelnik |
| 2.0.6 | Medletilna ambulantna 6-oddelnik |
| 2.0.7 | Medletilna ambulantna 7-oddelnik |
| 2.0.8 | Medletilna ambulantna 8-oddelnik |
| 2.0.9 | Medletilna ambulantna 9-oddelnik |
| 2.0.10 | Medletilna ambulantna 10-oddelnik |
| 2.0.11 | Medletilna ambulantna 11-oddelnik |
| 2.0.12 | Medletilna ambulantna 12-oddelnik |
| 2.0.13 | Medletilna ambulantna 13-oddelnik |
| 2.0.14 | Medletilna ambulantna 14-oddelnik |
| 2.0.15 | Medletilna ambulantna 15-oddelnik |
| 2.0.16 | Medletilna ambulantna 16-oddelnik |
| 2.0.17 | Medletilna ambulantna 17-oddelnik |
| 2.0.18 | Medletilna ambulantna 18-oddelnik |
| 2.0.19 | Medletilna ambulantna 19-oddelnik |
| 2.0.20 | Medletilna ambulantna 20-oddelnik |
| 2.0.21 | Medletilna ambulantna 21-oddelnik |
| 2.0.22 | Medletilna ambulantna 22-oddelnik |
| 2.0.23 | Medletilna ambulantna 23-oddelnik |
| 2.0.24 | Medletilna ambulantna 24-oddelnik |
| 2.0.25 | Medletilna ambulantna 25-oddelnik |
| 2.0.26 | Medletilna ambulantna 26-oddelnik |
| 2.0.27 | Medletilna ambulantna 27-oddelnik |
| 2.0.28 | Medletilna ambulantna 28-oddelnik |
| 2.0.29 | Medletilna ambulantna 29-oddelnik |
| 2.0.30 | Medletilna ambulantna 30-oddelnik |

Preostri skupna raba vseh OE

| | |
|--------|-----------------------------|
| 3.0.3 | Dobne sesterje nž za pacien |
| 3.0.4 | Dobne sesterje nž za pacien |
| 3.0.5 | Dobne sesterje nž za pacien |
| 3.0.6 | Dobne sesterje nž za pacien |
| 3.0.7 | Dobne sesterje nž za pacien |
| 3.0.8 | Dobne sesterje nž za pacien |
| 3.0.9 | Dobne sesterje nž za pacien |
| 3.0.10 | Dobne sesterje nž za pacien |
| 3.0.11 | Dobne sesterje nž za pacien |
| 3.0.12 | Dobne sesterje nž za pacien |
| 3.0.13 | Dobne sesterje nž za pacien |
| 3.0.14 | Dobne sesterje nž za pacien |
| 3.0.15 | Dobne sesterje nž za pacien |
| 3.0.16 | Dobne sesterje nž za pacien |
| 3.0.17 | Dobne sesterje nž za pacien |
| 3.0.18 | Dobne sesterje nž za pacien |
| 3.0.19 | Dobne sesterje nž za pacien |
| 3.0.20 | Dobne sesterje nž za pacien |
| 3.0.21 | Dobne sesterje nž za pacien |
| 3.0.22 | Dobne sesterje nž za pacien |
| 3.0.23 | Dobne sesterje nž za pacien |
| 3.0.24 | Dobne sesterje nž za pacien |
| 3.0.25 | Dobne sesterje nž za pacien |
| 3.0.26 | Dobne sesterje nž za pacien |
| 3.0.27 | Dobne sesterje nž za pacien |
| 3.0.28 | Dobne sesterje nž za pacien |
| 3.0.29 | Dobne sesterje nž za pacien |
| 3.0.30 | Dobne sesterje nž za pacien |

Vertikalni bank (vsehobkba i ambulant)

| | |
|--------|-----------------------|
| 1.1.1 | Medletilna ambulantna |
| 1.1.2 | Medletilna ambulantna |
| 1.1.3 | Medletilna ambulantna |
| 1.1.4 | Medletilna ambulantna |
| 1.1.5 | Medletilna ambulantna |
| 1.1.6 | Medletilna ambulantna |
| 1.1.7 | Medletilna ambulantna |
| 1.1.8 | Medletilna ambulantna |
| 1.1.9 | Medletilna ambulantna |
| 1.1.10 | Medletilna ambulantna |
| 1.1.11 | Medletilna ambulantna |
| 1.1.12 | Medletilna ambulantna |
| 1.1.13 | Medletilna ambulantna |
| 1.1.14 | Medletilna ambulantna |
| 1.1.15 | Medletilna ambulantna |
| 1.1.16 | Medletilna ambulantna |
| 1.1.17 | Medletilna ambulantna |
| 1.1.18 | Medletilna ambulantna |
| 1.1.19 | Medletilna ambulantna |
| 1.1.20 | Medletilna ambulantna |
| 1.1.21 | Medletilna ambulantna |
| 1.1.22 | Medletilna ambulantna |
| 1.1.23 | Medletilna ambulantna |
| 1.1.24 | Medletilna ambulantna |
| 1.1.25 | Medletilna ambulantna |
| 1.1.26 | Medletilna ambulantna |
| 1.1.27 | Medletilna ambulantna |
| 1.1.28 | Medletilna ambulantna |
| 1.1.29 | Medletilna ambulantna |
| 1.1.30 | Medletilna ambulantna |

OE Medletilna dala, prometa i i speta

| | |
|--------|------------------------------------|
| 1.1.1 | Medletilna dala, prometa i i speta |
| 1.1.2 | Medletilna dala, prometa i i speta |
| 1.1.3 | Medletilna dala, prometa i i speta |
| 1.1.4 | Medletilna dala, prometa i i speta |
| 1.1.5 | Medletilna dala, prometa i i speta |
| 1.1.6 | Medletilna dala, prometa i i speta |
| 1.1.7 | Medletilna dala, prometa i i speta |
| 1.1.8 | Medletilna dala, prometa i i speta |
| 1.1.9 | Medletilna dala, prometa i i speta |
| 1.1.10 | Medletilna dala, prometa i i speta |
| 1.1.11 | Medletilna dala, prometa i i speta |
| 1.1.12 | Medletilna dala, prometa i i speta |
| 1.1.13 | Medletilna dala, prometa i i speta |
| 1.1.14 | Medletilna dala, prometa i i speta |
| 1.1.15 | Medletilna dala, prometa i i speta |
| 1.1.16 | Medletilna dala, prometa i i speta |
| 1.1.17 | Medletilna dala, prometa i i speta |
| 1.1.18 | Medletilna dala, prometa i i speta |
| 1.1.19 | Medletilna dala, prometa i i speta |
| 1.1.20 | Medletilna dala, prometa i i speta |
| 1.1.21 | Medletilna dala, prometa i i speta |
| 1.1.22 | Medletilna dala, prometa i i speta |
| 1.1.23 | Medletilna dala, prometa i i speta |
| 1.1.24 | Medletilna dala, prometa i i speta |
| 1.1.25 | Medletilna dala, prometa i i speta |
| 1.1.26 | Medletilna dala, prometa i i speta |
| 1.1.27 | Medletilna dala, prometa i i speta |
| 1.1.28 | Medletilna dala, prometa i i speta |
| 1.1.29 | Medletilna dala, prometa i i speta |
| 1.1.30 | Medletilna dala, prometa i i speta |

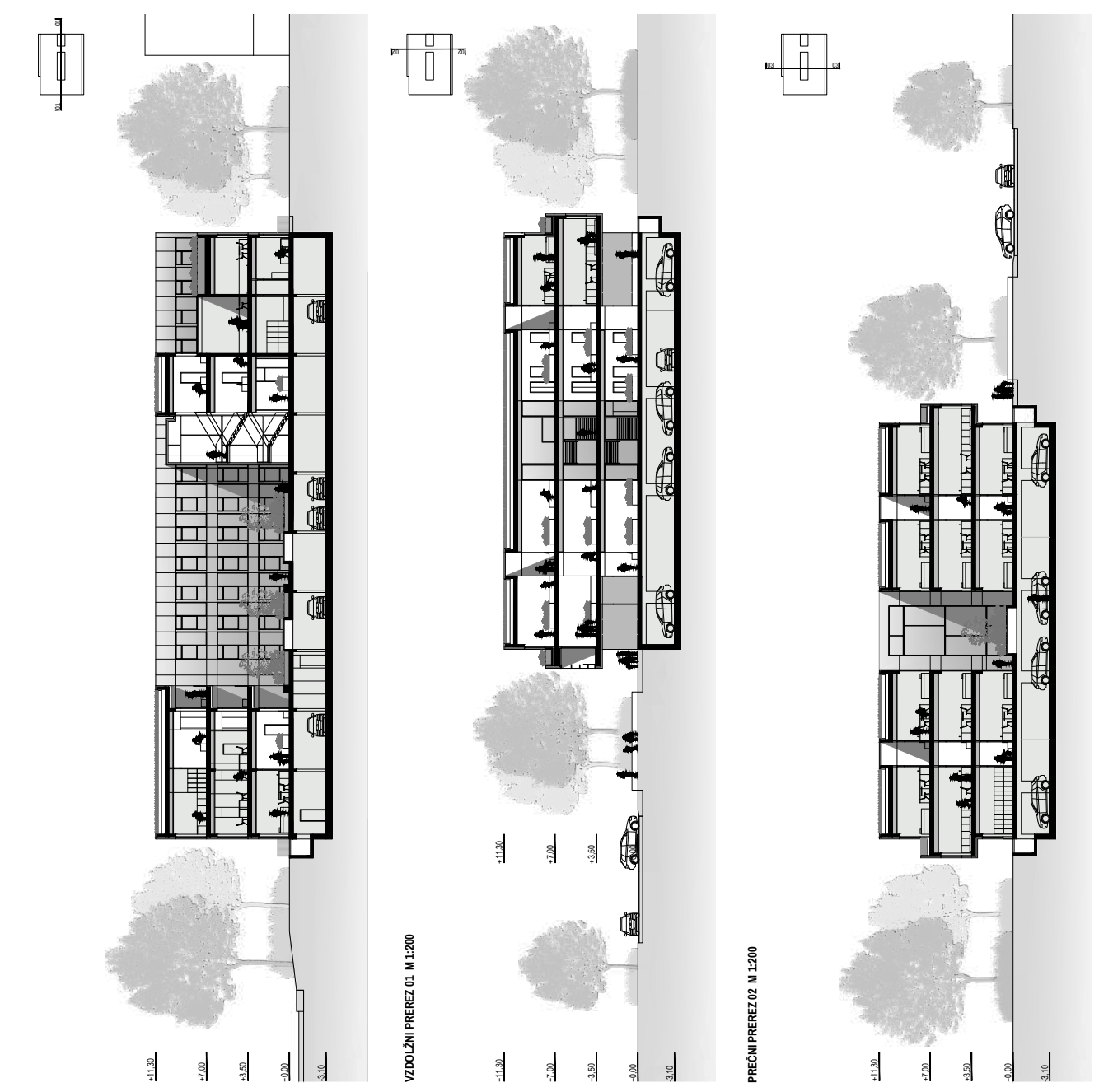



POGLED S STRANI NA GLAVNO FASADO

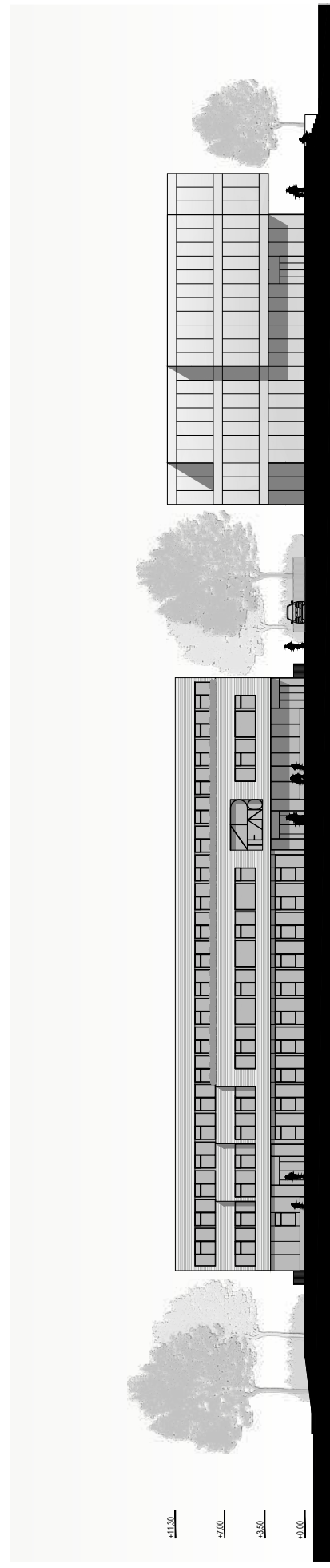

JUGOVZHODNA FASADA M 1:200

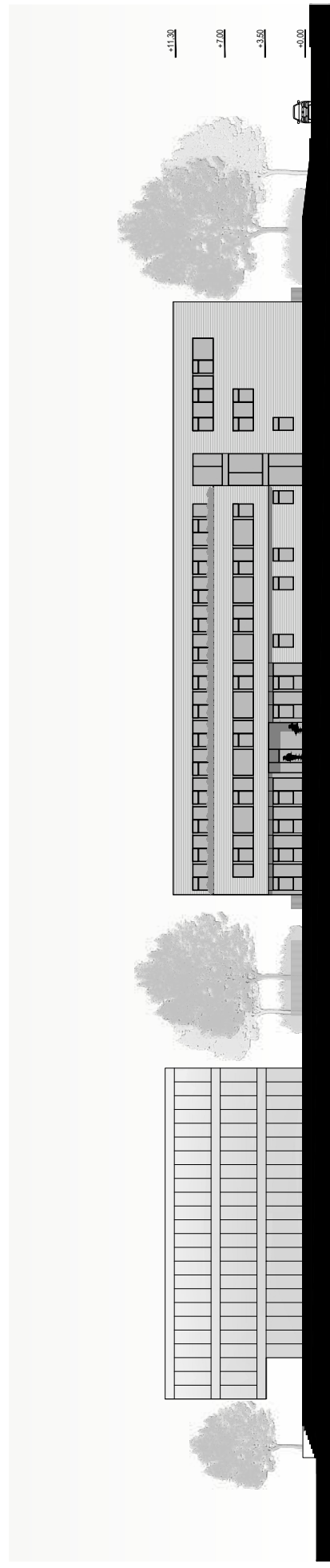

SEVEROZHODNA FASADA M 1:200

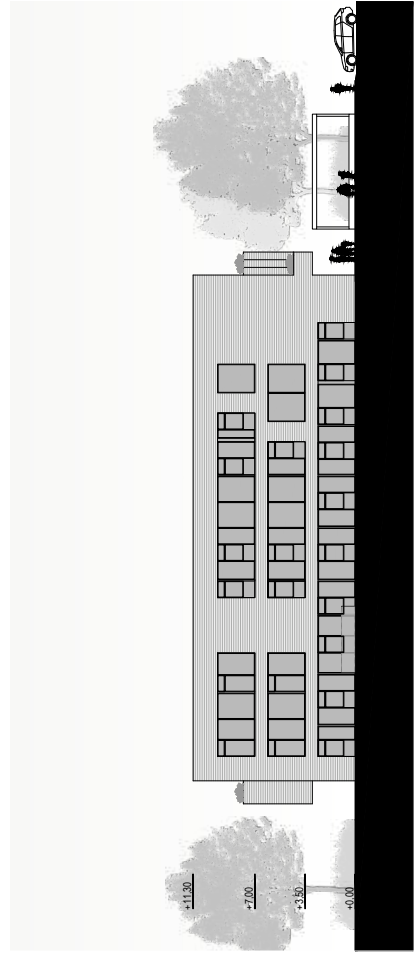

JUGOZHODNA FASADA M 1:200

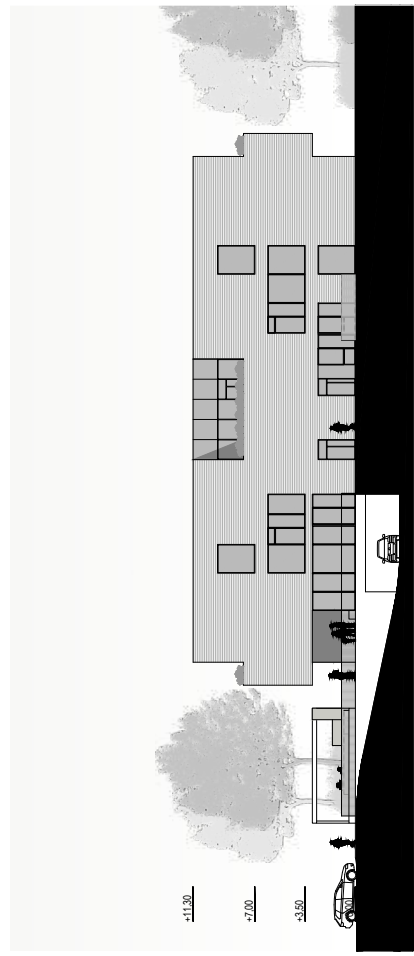

SEVEROZHODNA FASADA M 1:200