

**SPLOŠEN OPIS NATEČAJNE ZASNOVE**

PROSTORSKA ZASNOVA NATEČAJNE REŠITVE PREDVIDEA UMESTITEV OBJEKTA 11-ODEDELNEGA VRTCA KOT ENOSTAVNE V VEČJEM DELU PRITLIČNE ARHITEKTURNE CELOTE V SUBURBANO STRUKTURO NASELJA NA NAČIN, DA LE-TA OB OBSTOJEČI OSNOVNI ŠOLI ZAKLJUČUJE POZIDAVO TEGA OBMOČJA. ENOSTAVNOST VOLUMNA USTREZNO DEFINIRA ROB NASELJA IN OPREDELI JAVNO OZ. DRUŽBENO VSEBINO VRTCA KOT MOČAN PROSTORSKI ARHITEKTURNI ELEMENT TER S TEM VZPOSTAVI USTREZNA MORFOLOŠKA IN TIPOLOŠKA RAZMERJA V PROSTORU. IZHAJAMO IZ MNENJA, DA JE PREDMETNI DEL GRAJENE STRUKTURE NASELJA ZELO ODPRT, MESTOMA ZELO RAZDROBLJE. MOČNA ARHITEKTURNA ZASNOVA, TO PROBLEMATIKO V DOLOČENI MERI ODPRAVLJA PRI ČEMER OBLIKA KOT TUDI POSTAVITEV VOLUMNA VRTCA NE IZHAJATA IZ KOMUNALNO-INŽENIRSKIH ZAMEJITEV, AMPAK PREDVSEM IZ PROSTORSKIH IZHODIŠČ.

**KONCEPTUALNA ZASNOVA**

DOJEMANJE HIŠE S STRANI OTROKA KOT ENOSTAVNE FORME ZASIDRANE V PODZAVESTI. OBLIKA, KI JO OTROK POVEZUJE Z OČUTKOM GOTOVOSTI, VARNOSTI, TUDI VARNOSTI. VSEM TISTIM, KAR OTROKU POMENI – BITI DOMA.

**ZASNOVA VRTCA**

PROSTOR PRED VHODOM V VRTEC PREDSTAVLJA ZBIRALIŠČE – STARŠI PRIPELJEJO OTROKE, IN PO PREJ OMENJENI GLAVNI ULICI OTROKE POSPREMIJO V VSE "TRGE" – IGRALNICE, KI SE ODPIRAJO NA JUŽNO ZUNANJO IGRALNO POVRŠINO.

STRANSKA ULICA – SERVISNA POT ZA ZAPOSLENE IN ZUNANJE OBISOVALCE (ZOBNA AMBULANTA) OMOGOČA LOČEN DOSTOP (PRIMARNE IN SEKUNDARNE SERVISNE DEJAVNOSTI VRTCA)

IGRALNICE - MALI TRGI SE ODPIRAJO NA ZELENE IGRALNE POVRŠINE, KI IMAJO JUŽNO SONCE. MED IGRALNICAMI SE SEKVENČNO ODPIRAJO POGLEDI V NARAVO IN VAS V DALJAVI.

ARHITEKTURA IGRALNIC S SVOJIMI STREHAMI JE NIZKA IN PREDSTAVLJA MERO, KI SE Približa UPORABNIKU – OTROKU.

SERVISNI DEL ZA IGRALNICAMI VSEBUJE VSE POTRNEBNE DODATNE FUNKCIJE (KUHNINJO, TEHNIČNE PROSTORE IN PROSTORE ZA ZAPOSLENE TER RAČUNOVODSTVO ZA POTREBE VRTCA IN ŠOLE V NEPOSREDNI BLIŽINI).

**FUNKCIONALNA SHEMA - PRITLIČJE**

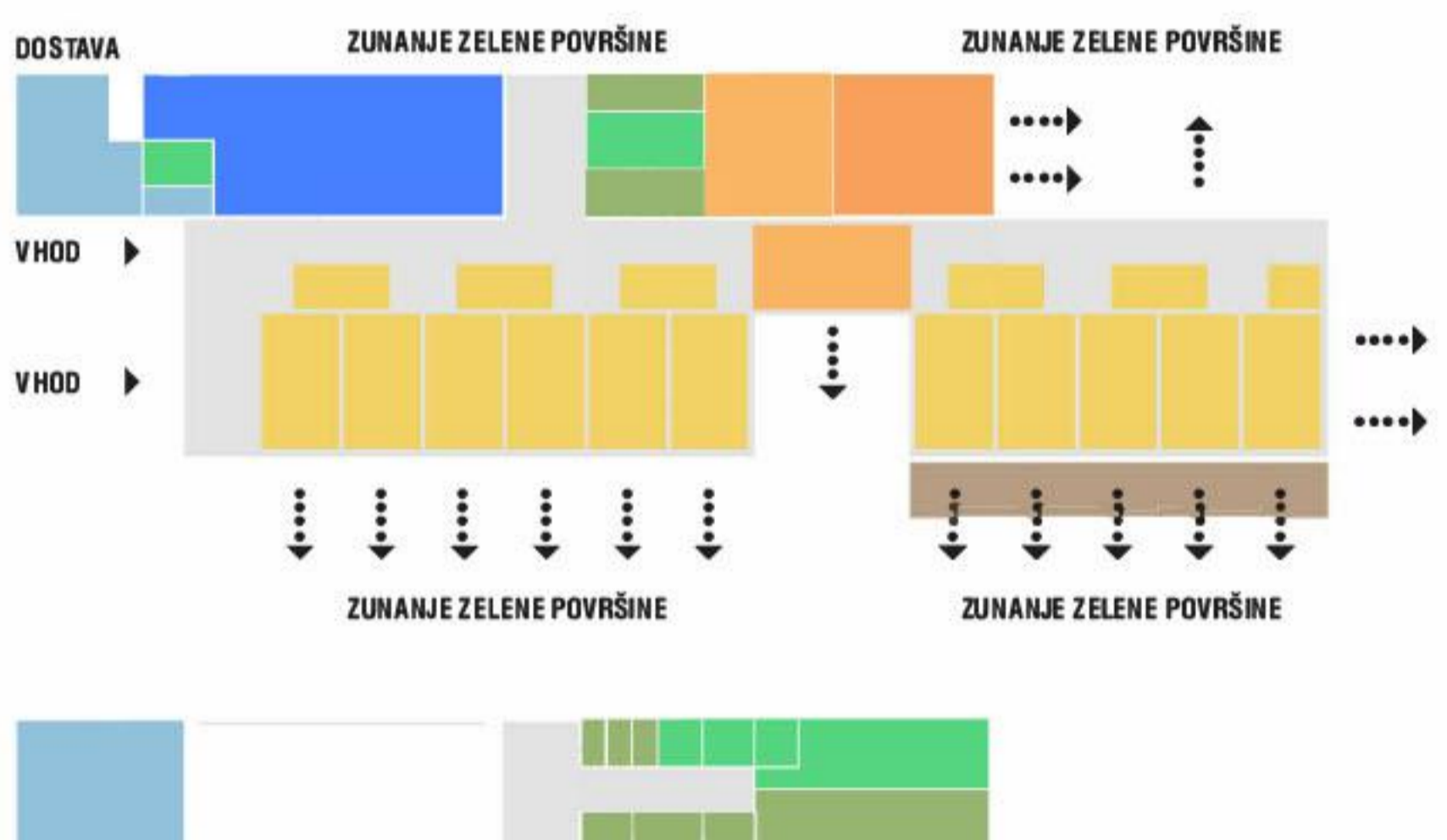

- IGRALNICE
- OSREDNI PROSTOR
- DODATNA DEJAVNOST OTROK
- TERASE
- KUHINJA
- ZAPOSLENI
- DODATNI PROSTORI
- TEHNIČNI PROSTORI

**SHEMA KONCEPTA**

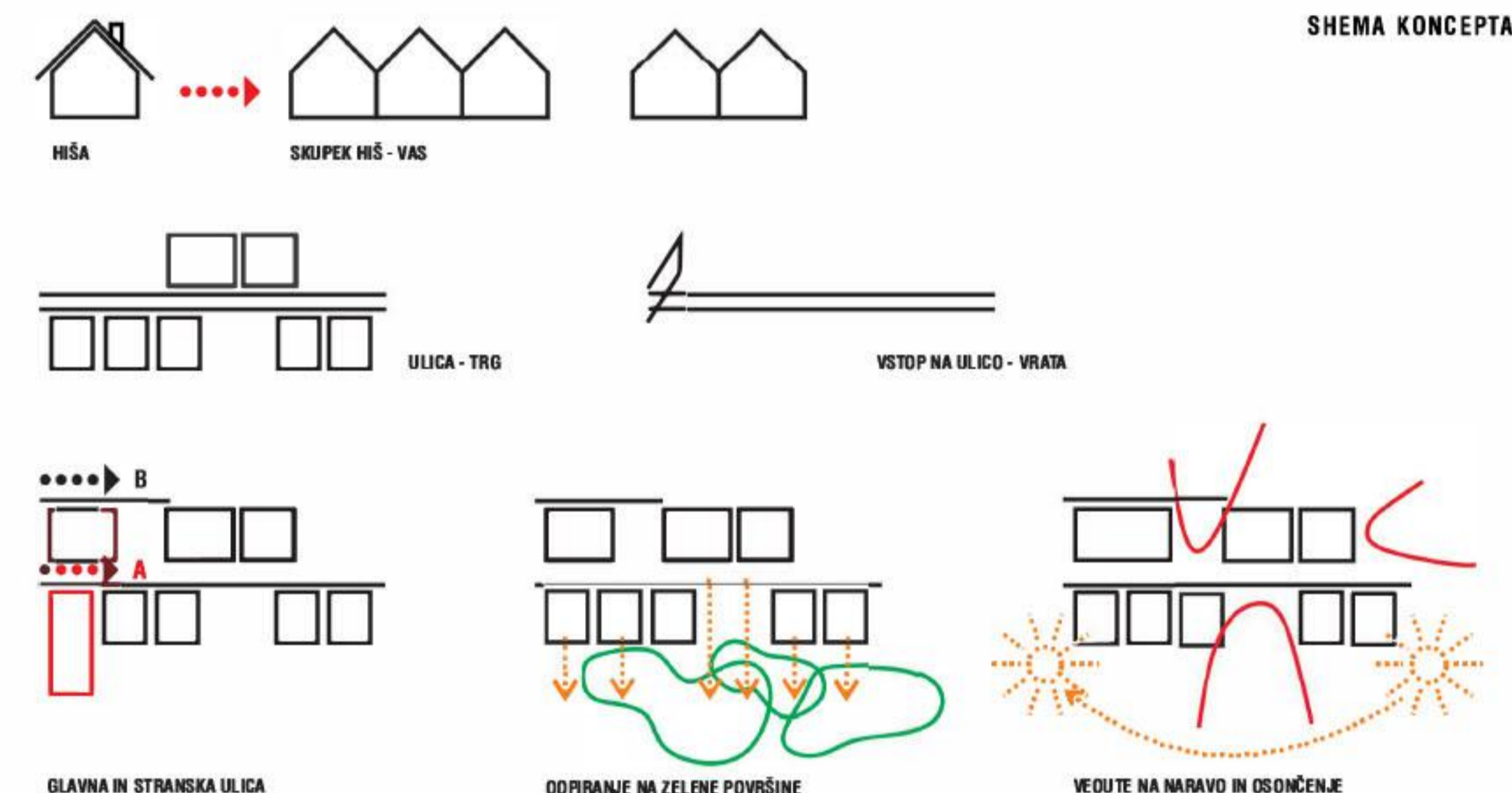

**FUNKCIONALNA SHEMA - 1. NADSTROPJE**



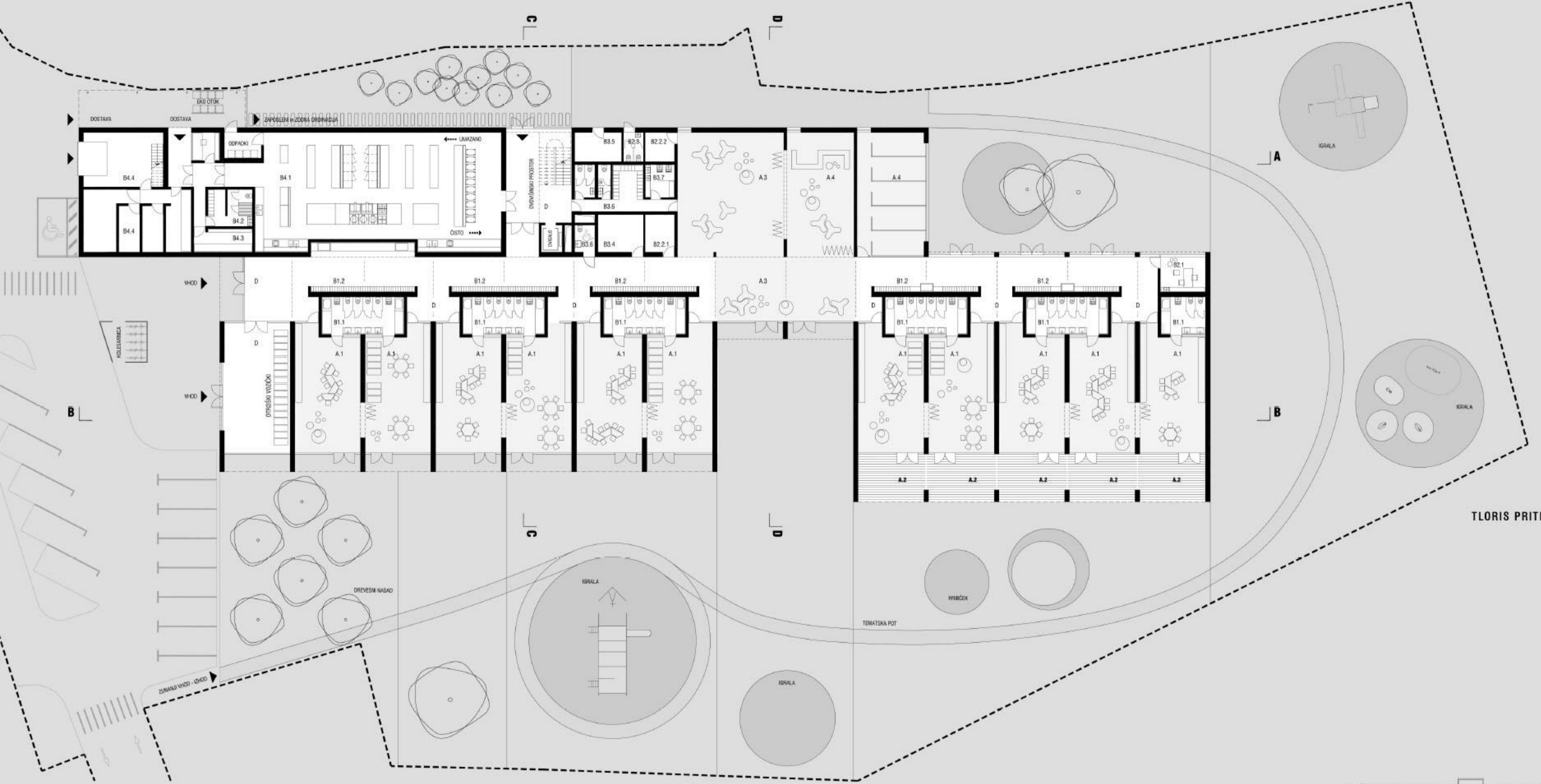

TLORIS PRITLIČJA M 1:200

LEGENDA PROSTOROV

- A IGRALNI PROSTORI VRTCA
- A.1 IGRALNICA
- A.2 TERASA
- A.3 OSREDNJI PROSTOR IN ŠPORTNA IGRALNICA
- A.4 DODATNI PROSTORI ZA DEJAVNOSTI OTROK
- B.1 OSTALI PROSTORI VRTCA ZA OTROKE
- B.1.1 SANITARJE
- B.1.2 GARDEROBE
- B.2 SKUPNI PROSTORI ZA OTROKE
- B.2.1 PROSTOR ZA INDIVIDUALNO DELO Z OTROKI
- B.2.2 SHRAMBA ZA REKVIZITE
- B.2.3 SANITARJE ZA OTROKE NA IGRISČU
- B.3 PROSTORI ZA STROKOVNE DELAVCE
- B.3.1 SKUPNI PROSTOR ZA STROKOVNE DELAVCE
- B.3.2 PROSTOR ZA VODJO ENOTE
- B.3.3 PROSTOR ZA SVETOVANEGA DELAVCA
- B.3.4 KABINET ZA VZGOJNA SREDSTVA IN PRIPOMOČKE
- B.3.5 SHRAMBA ZA VITNA IGVALA
- B.3.6 SANITARJE, GARDEROBE IN ČAJNA KUHINJA
- B.4 GOSPODARSKI PROSTORI
- B.4.1 KUHINJA
- B.4.2 GARDEROBE IN SANITARJE
- B.4.3 PRALNICA
- B.4.4 TEHNIŠKI PROSTORI
- B.4.5 OŠTIRA
- C.1 DODATNI PROSTOR - RAČUNOVODSTVO
- C.2 ZOBOZDRAVSTVENA AMBULANTA
- C.2.1 ČAKALNICA
- C.2.2 AMBULANTA
- C.2.3 ADMINISTRACIJA
- C.2.4 SANITARLIF
- C.2.5 ODPADKI
- D KOMUNIKACIJE

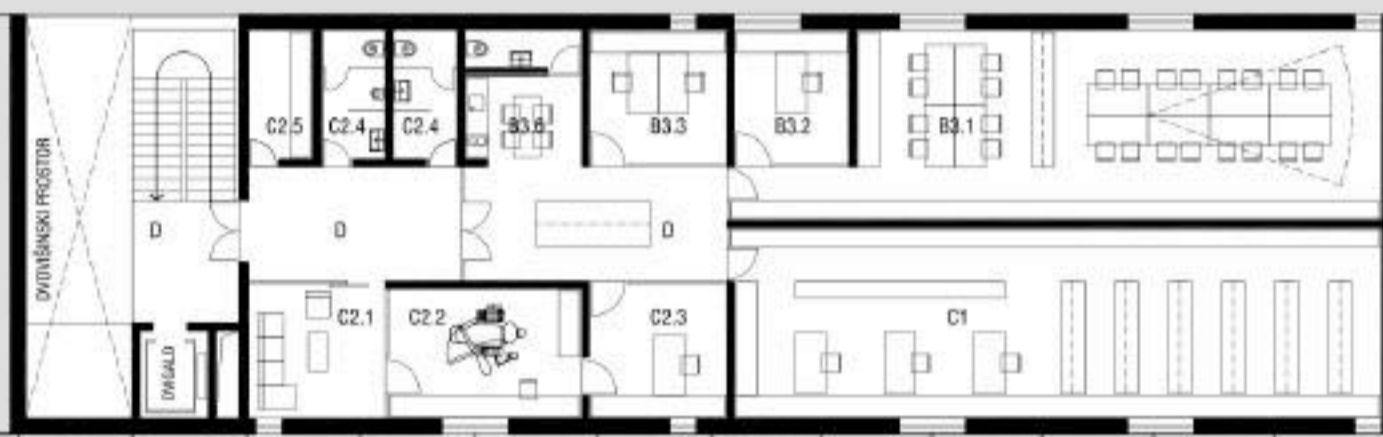

TLORIS 1. NADSTROPJA M 1:200

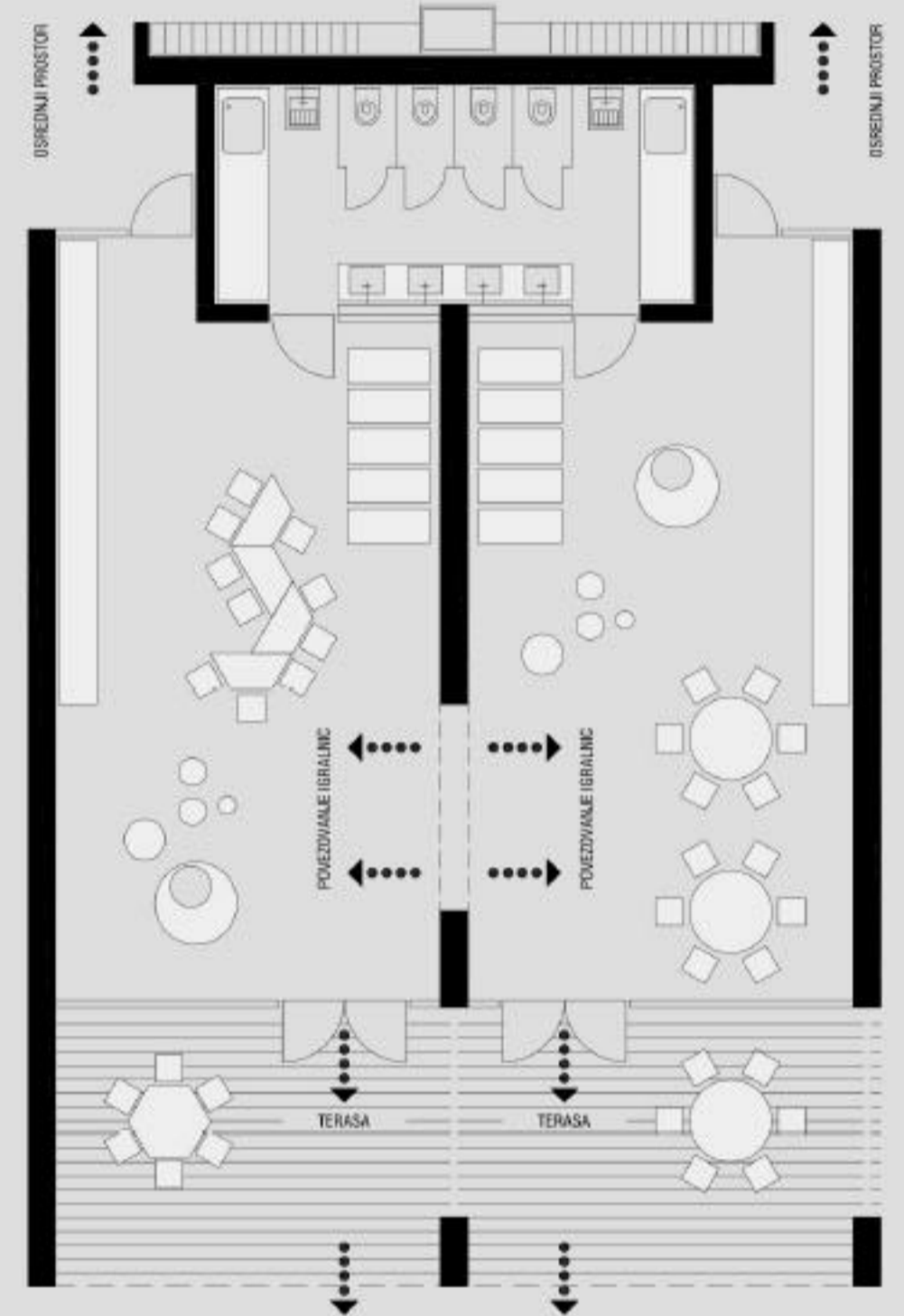

TLORIS SKLOPA IGRALNIC



PREREZ A-A



PREREZ B-B



PREREZ C-C

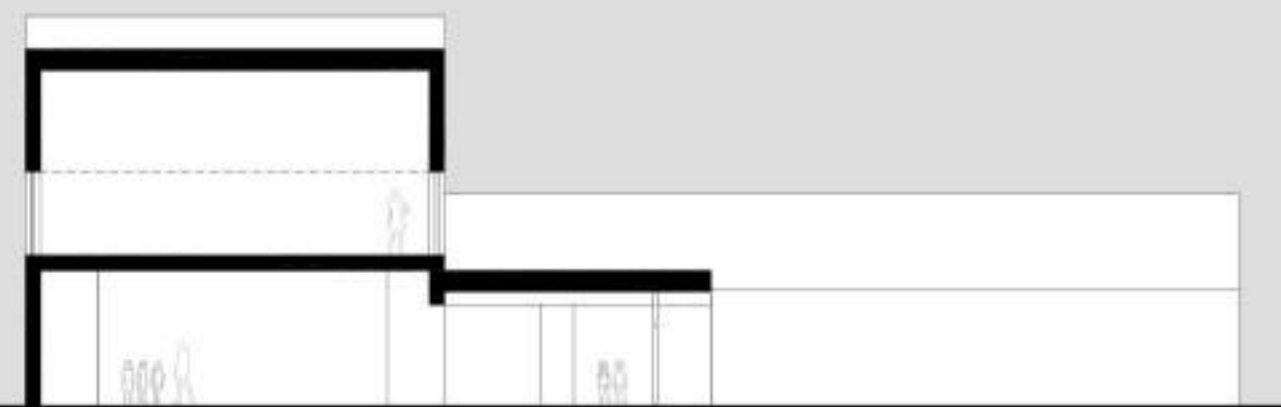

PREREZ D-D



ZAHODNA FASADA



JUŽNA FASADA