



JAVNI, ANONIMNI, ENOSTOPENJSKI, PROJEKTI ARHITEKTURNI NATEČAJ ZA

**FAKULTETO ZA FARMACIJO**

## SPLOŠEN OPIS URBANISTIČNE IN ARHITEKTURNE ZASNOVE

Nova stavba Fakultete za farmacijo se nahaja v **izjemno slikovitem naravnem okolju**, v neposredni bližini drugih stavb Univerze v Ljubljani. Zgradba Fakultete za farmacijo nadaljuje obstoječ niz fakultet, ki se začne z Biotehniško fakulteto, Fakulteto za računalništvo in nadaljuje s Fakulteto za kemijo in kemijsko tehnologijo. **Zaradi geometrijskega soslednja stavbnih volumnov ob Glinščici, se tudi stavba Fakultete za farmacijo ravna na gradbeno linijo, ki jo določajo prej navedene fakultete. Na ta način je ustvarjena študentska (univerzitetna) os ob Glinščici.**

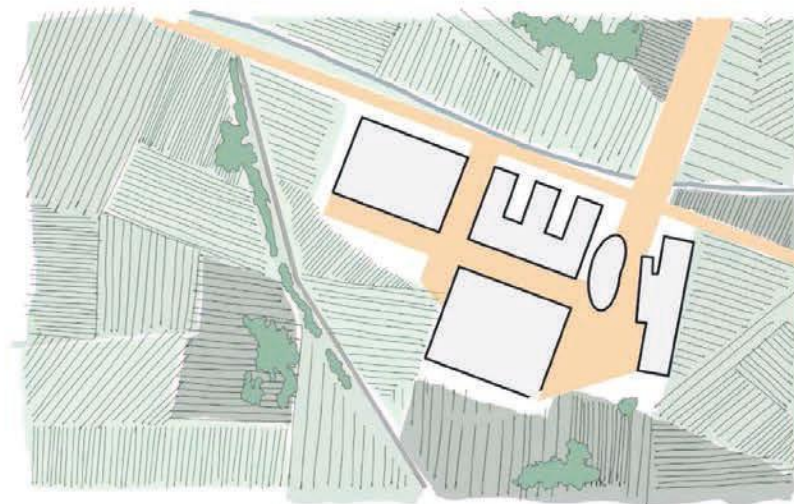

HEMA:HEMA UMESTITVE OBJEKTA FAKULTETE ZA FARMACIJO V OBSTOJEČ PROSTOR, KOT NADALJEVANJE OBSTOJEČEGA NIZA FAKULTET.

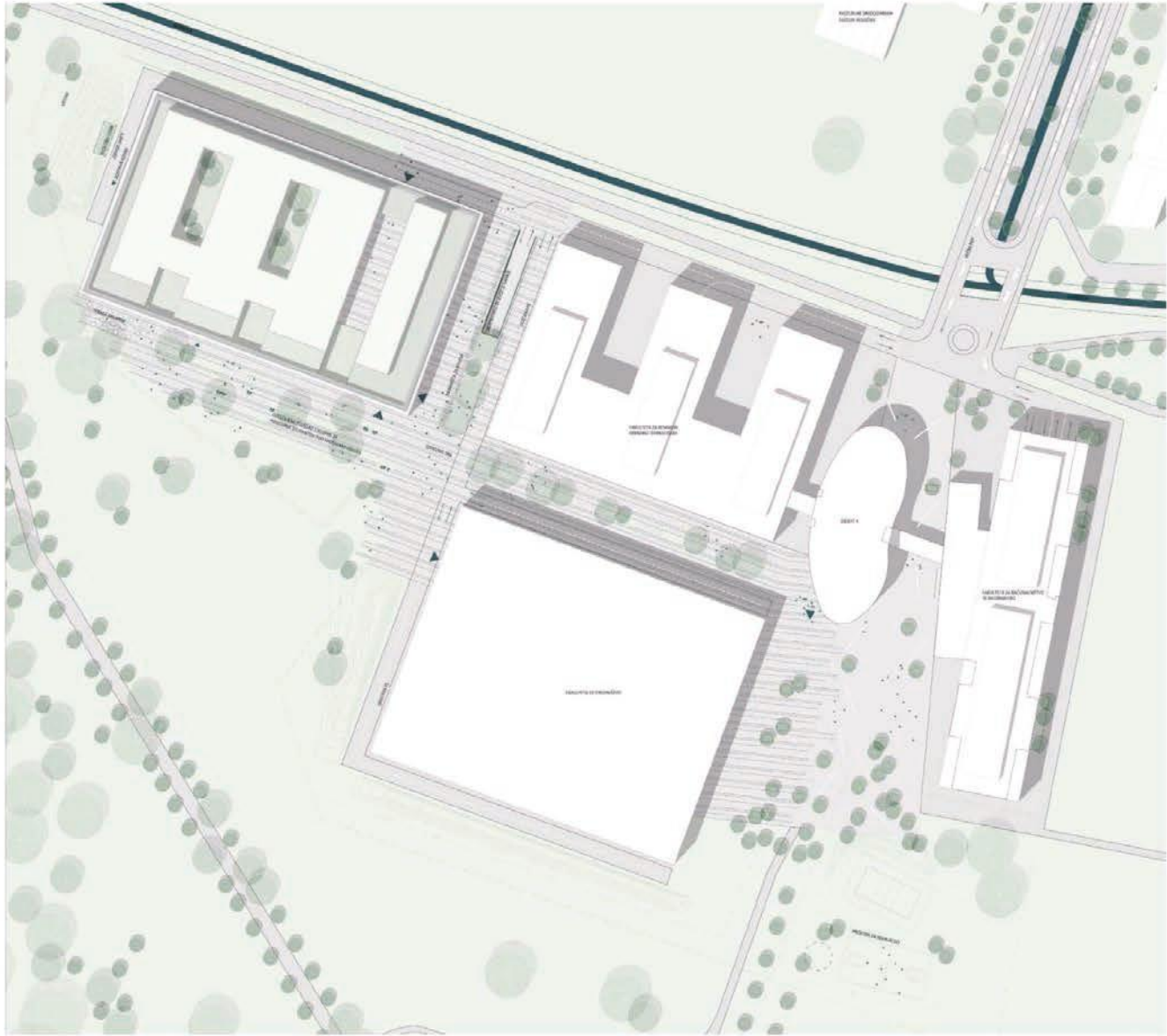

SITUACIJA  
MERILO 1:2500



### Zasnova zelenih obročev:

Bistvena karakteristika stavbe, ki do velike mere določa tudi njeno arhitekturno podobo, je oblikovanje konzolnih ozelenjenih balkonov okoli celotne zgradbe. Gre za nekakšne "zeleni obroč", ki stavbo obdaja z zelenjem in jo tako neločljivo vpnejo v obstoječo naravno krajino.

Problem umeščanja objekta, takšnih dimenzij kot je Fakulteta za farmacijo v neokrnjeno naravno krajino je namreč v tem, da lahko brezbržno zasnovana stavba popolnoma degradira obstoječ naravni ambient.

V želji, da se objekt v največji možni meri »zlije« z okoliško naravno krajino, je stavba Fakultete za farmacijo obdana z nizom ozelenjenih korit, ki zgradbo tako percepcijsko kot tudi funkcionalno poveže z okoliško naravo.

**Nova Fakulteta za farmacijo tako postane del narave, ki jo obdaja. Postane organski del zemeljskega površja.**

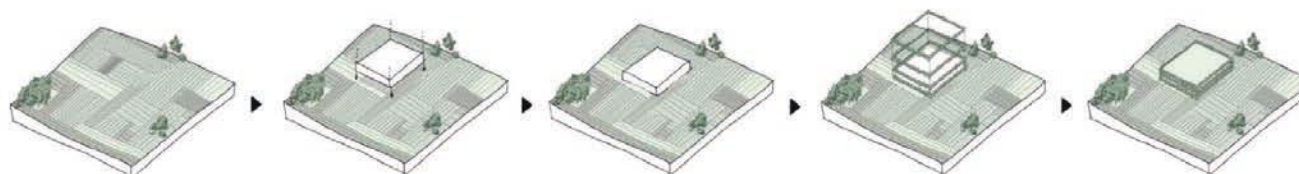

SH-EMA: ZELENI OBROČI

**“Zeleni obroč zabrišejo mejo med naravo in hišo.**



“ **Z ozelenitvijo fasad stavba z arhitekturo naravi vrne tisto, kar ji je urbanizem odvzel.**

Z umestitvijo volumna Fakultete za farmacijo v prostor kot nadaljevanje obstoječega niza fakultet se ohranijo dolgi pogledi med objekti proti vedutam okoliške naravne krajine. **Na ta način ureditev celotnega področja ni »ograjen« in od okolice ločen kompleks stavb, ampak predstavlja skupek v naravno krajino postavljenih paviljonov, ki se na vse štiri strani odpirajo v okoliško naravo.**



PROSTORSKI PRIKAZ: POGLED NA NOVO STAVBO FAKULTETE ZA FARMACIJO

### Horizontalna geometrija stavbnega volumna:

Korita z zelenjem, ki obdajajo celotno stavbo narekujejo izrazito horizontalno geometrijo fasad.

### Poudarjanje horizontal na fasadah optično zniža objekt.

Izrazita linijska členjenost je značilna tudi za podobo okoliških travnikov in polj. V tem kontekstu pomeni horizontalna geometrija objekta skladno nadaljevanje geometrije okoliških travnikov in njiv. Na ta način se objekt še dodatno neočljivo vpne v podobo okoliške naravne krajine.

“**Linije fasadnih korit nadaljujejo horizontalno geometrijo njiv in travnikov.**”

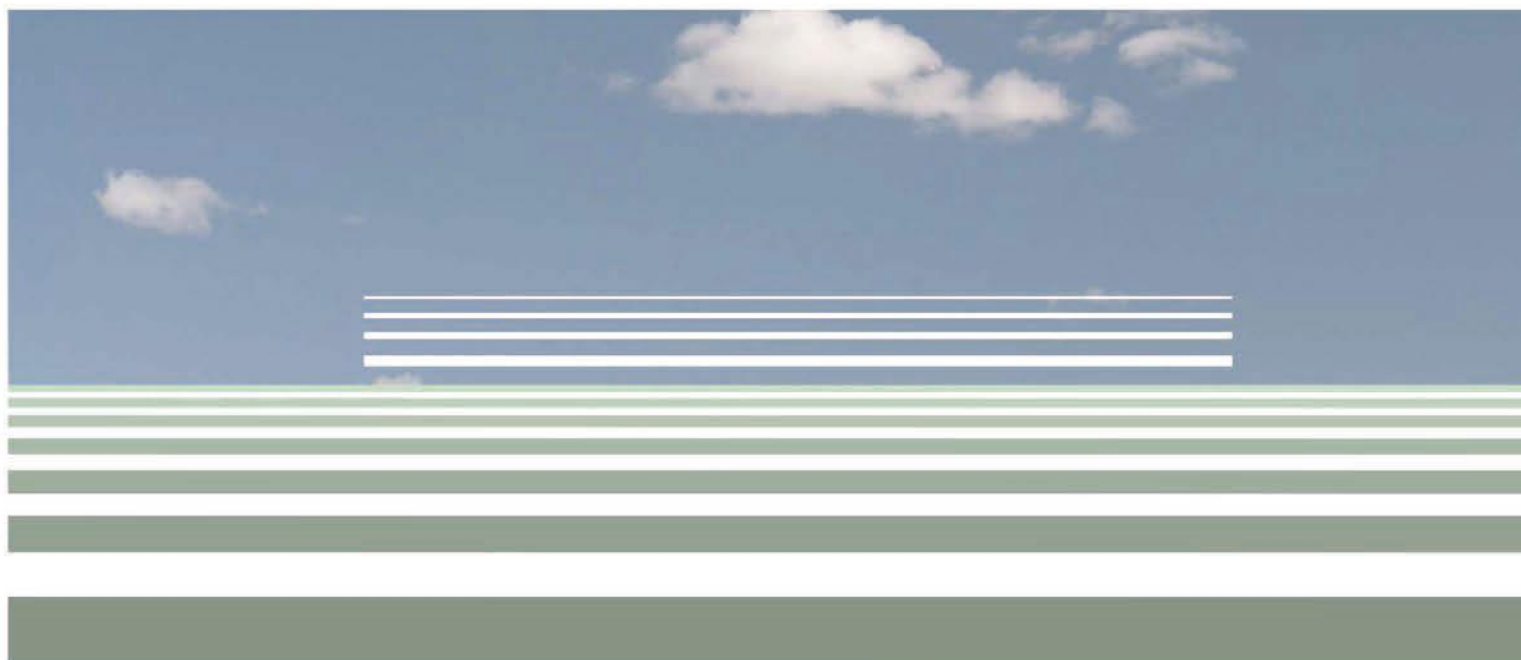

ŠHEMA: HORIZONTALNE GEOMETRIJE OBJEKTA, KI NADALJUJEJO GEOMETRIJO OBSTOJEČIH TRAVNIKOV IN POLJ.

## “ Stavba dobesedno izginja proti nebu.

Korita za zelenje so oblikovna tako, da se proti vrhu objekta zmanjšuje njihova višina.



PROSTORSKI PRIKAZ: POGLED NA STAVBO PREKO TRAVNIKOV S SEVERNE STRANI.



### Odprtost notranjih prostorov fakultete proti okoliški naravni krajini:

Notranjost fakultete je zasnovana transparentno, tako da so vsi skupni javni prostori vedno orientirani proti zunanji naravni krajini. Okoliška narava tako postane sestavni del doživljanja notranjega prostora.

## “Narava postane sestavni del notranjega prostora.

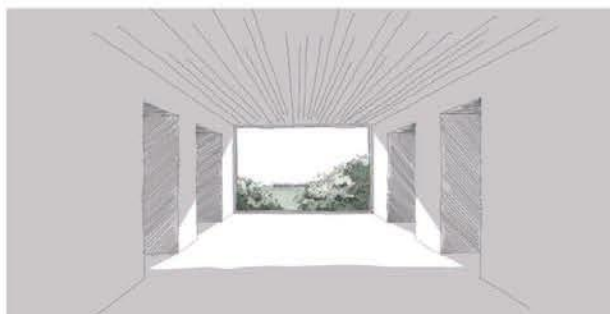

HEMA: ZAKLJUČEK HODNIKA S POGLEDOM PROTI NARAVI.

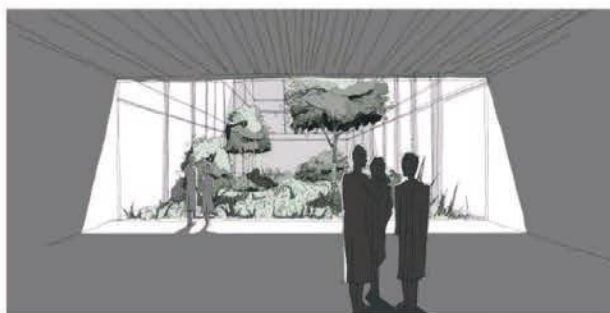

HEMA: POGLED PROTI ATRIJU.

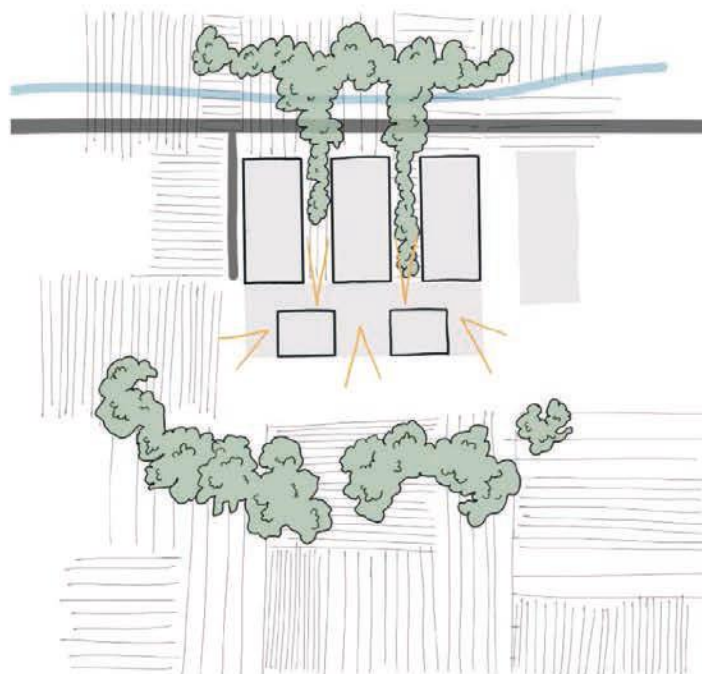

HEMA: PRITLIČJE S POGLEDI PROTI OKOLIŠKI NARAVNI KRAJINI.

### Dolgi pogledi proti naravi:

Navezava na okoliško naravo je bistvena tudi pri razumevanju umestitve objekta v prostor, kjer **sosednji volumni nikoli ne zakrijejo pogledov proti izbranim naravnim vedutam.**

Ob objektih so tako ohranjeni vsi »dolgi«  
pogledi proti okoliški naravni krajini.

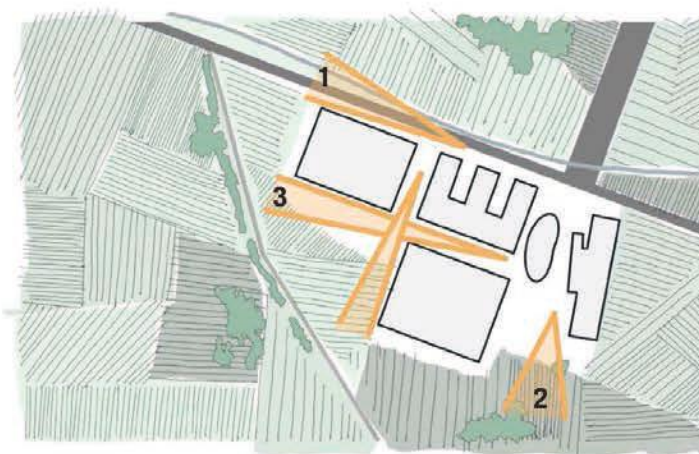

SHEMA: DOLGI POGLEDI

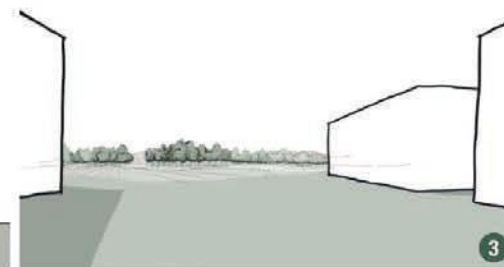
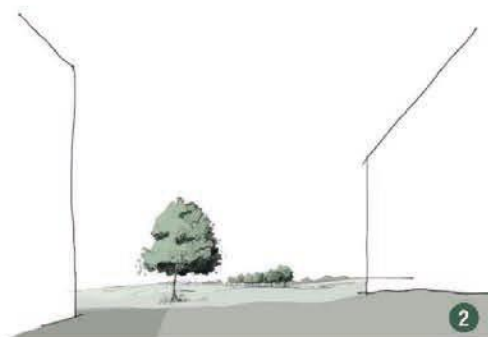

## Fleksibilnost - princip modularne zasnove in dolgoročne prilagodljivosti

Natečajni elaborat je zasnovan tako, da je zagotovljena dolgoročna prilagodljivost in modularnost.

Stavba je oblikovana tako, da je z manjšimi posegi v pregrade in ločitve med prostori možno prilagajati in spreminjati površine namenjene posameznim katedram in laboratorijem. Temu je prilagojen tudi sistem komunikacij in inštalacij.

Komunikacijska jedra in inštalacije so zasnovane neodvisno v linijah, ki vodijo preko celotnega objekta na dveh segmentih. S tem je možno večji del objekta relativno svobodno predelovati in vsebinsko prilagajati spremembam. Tehnično zahtevnejši prostori in laboratoriji, ki jih je zaradi zahtevnih inštalacij, dostopov ali drugih programskih zahtev potrebno natančneje tehnično opremiti, v procesu potencialnega preoblikovanja ne predstavljajo ovir. Vse inštalacije v območju so zasnovane v t.i. tehničnih, pohodnih spušenih stropovih.

Omogočen je tudi neodvisen dostop in vzdrževanje inštalacij brez poseganja v območje laboratorijev.

Stik med inštalacijsko medetažo in laboratorijem je povsem tesen. Zasnovani sistemni pregrad in ločitev posameznih prostorov kljub pričakovani fleksibilnosti zagotavlja ustrezno zvočno in vizualno zaščito.

“Zagotovljena je dolgoročna prilagodljivost in modularnost.”

PRIKAZ KONSTRUKCIJE

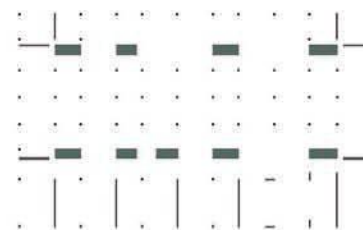

PRILAGAJANJE KONSTRUKCIJE POTREBAM

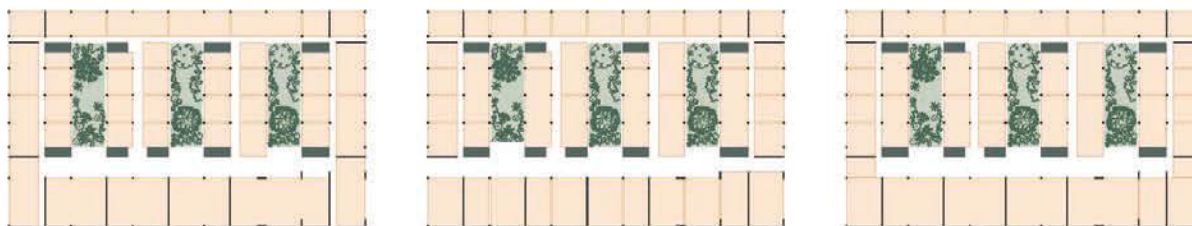

SCHEMA: PRILAGODLJIVOSTI – TLOORISNA FLEKSIBILNOST KOT POSLEDICA SKELETNE KONSTRUKCIJE IN CENTRALNE LOKACIJE VERTIKALNIH INŠTALACIJSKIH JEDER



# OPIS ZUNANJE UREDITVE CELOTNEGA OBMOČJA (dostopi, prometne rešitve, zelene površine, ipd.)

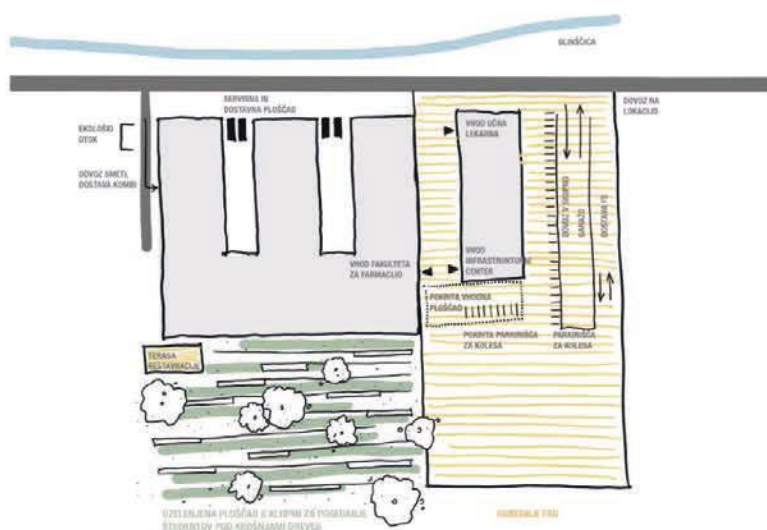

ŠHEMA: TRGI, PEŠ DOSTOPI IN DOVOZI ZA MOTORNA VOZILA TER VHODI V FAKULTETE

## Dostopi:

Območje štirih fakultet, med drugimi tudi Fakultete za farmacijo je dostopno iz večih smeri. Prvenstveno študenti prihajajo iz smeri Večne poti, preko mostu čez Glinščico in nadalje na ploščad med Fakulteto za kemijo in kemijsko tehnologijo in Fakulteto za računalništvo. Med Fakulteto za strojništvo in Fakulteto za farmacijo je zasnovan nov trg oziroma ploščad, ki služi kot vstopna ploščad tudi za Fakulteto za farmacijo. Ploščad je preko tlakovane površine na severni strani Fakultete za strojništvo (med FS in FKKT) povezana z obstoječim trgom med FR in FKKT.

Bistvena kvaliteta trgov in peš površin za študente na južni strani Fakultete za farmacijo je omogočanje pogledov proti travnikom in poljem na južni strani lokacije. Iz novo zasnovanega trga med FS in FF sta zasnovana tudi vhoda v obe fakulteti, pri čemer ima Fakulteta za strojništvo zasnovan tudi vhod na vzhodni strani proti obstoječim trgov med FKKT in FR.

## Prometne rešitve:

Dovoz za motorna vozila do fakultete je organiziran kot nadaljevanje obstoječe ceste na severni strani lokacije.

Dovozna cesta služi:

- / dovozu v podzemno garažo
- / servisnem dovozu, pri čemer servisna vozila stojijo na manipulacijskih površinah pod severnim traktom objekta ob izteku atrijev
- / dovozu in odvozu za potrebe razdelilne kuhinje
- / odvozu odpadkov in drugega odpadnega materiala

**REFERENČNI PRIMERI OZELENJENIH FASAD:**



REFERENCA 1: MAISON EDUARD FRANÇOIS - FLOWER TOWER, PARIS, FRANCIJA



REFERENCA 2: BOERI STUDIO - BOSCO VERTICALE, MILANO, ITALIJA



**REFERENČNI PRIMERI OZELENJENIH FASAD:**



REFERENCA 3: POOL ARCHITECTS - ALS WOHNEN, ZÜRICH, ŠVIČA



REFERENCA 4: JEAN NOUVEL - ONE CENTRAL PARK, SYDNEY, AVSTRALIJA



### Zelene površine:

Objekt Fakultete za farmacijo se nahaja na območju enega izmed »ljubljskih zelenih klinov«, ki ga zaznamujejo obširni travniki in polja.

Da se ohrani zelen značaj območja, je objekt obdan z ozelenjenimi koriti, ki stavbo neočljivo vpnejo v obstoječ krajinski ambient.

Zunanja krajinska ureditev je zasnovana na način, da okoliški travniki ohranjajo obstoječo podobo. Tlakovane površine so skoncentrirane na trg med Fakulteto za farmacijo in Fakulteto za strojništvo, kjer je zasnovan vhodni trg, ki obe fakulteti poveže v enotno celoto. Druga večja tlakovana površina se nahaja na južni strani objekta in služi posedanju študentov. Z usmerjeno postavitvijo klopi ob zelene otoke so pogledi študentov usmerjeni proti travnikom na južni strani objekta. Na ta način je ustvarjen kontemplativni ambient, ki omogoča sprostitve in počitek.

Posebnost krajinske ureditve so zatravljene brežine, ki se nahajajo na zahodni in severni strani objekta in zakrivajo poglede mimoidočih proti dostavnim avtomobilom.

Zelene brežine optično »zmehčajo« prehod narave v ortogonalno steno objekta in ga tako še dodatno »prizemljijo«



PROSTORSKI PRIKAZ: POGLED PROTI VHODU S KRAJINSKO UREDITVIJO JUŽNE STRANI OBJEKTA.

## OPIS RAZPOREDITVE PROGRAMSKIH SKLOPOV IN FUNKCIONALNIH POVEZAV

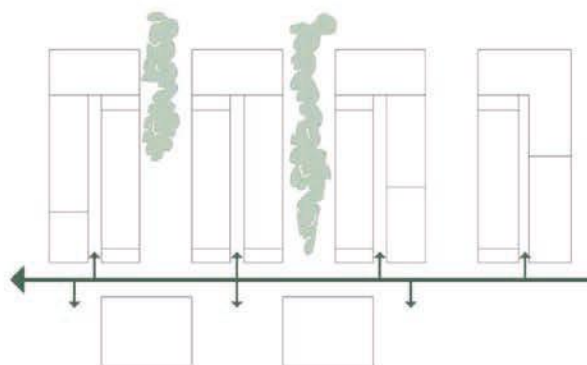

SHEMA: OSREDNJA KOMUNIKACIJSKA OS V PRITLIČNI ETAŽI.

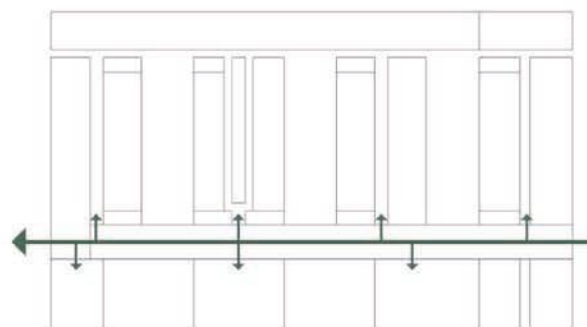

SHEMA: OSREDNJA KOMUNIKACIJSKA OS V NADSTROPJIH.

V osnovi je stavba fakultete v tlorisu in prerezu deljena na:  
/ trakt predavalnic, skupnih prostorov, jedilnice, knjižnice na južnem delu objekta (prve tri etaže)  
/ več traktov učilnic, laboratorijev in kabinetov na severnem delu objekta

Oba dela razmejuje osrednja komunikacijska os s zaporednimi stopnišči in širokim hodnikom ter večetažnimi prostori. Osrednja komunikacijska os predstavlja osrednji družaben prostor. To je prostor srečevanja, učenja, izmenjave informacij in neformalnega druženja. Večvišinski deli osrednje komunikacijske osi omogočajo komunikacijo med študenti tudi med različnimi nadstropji.

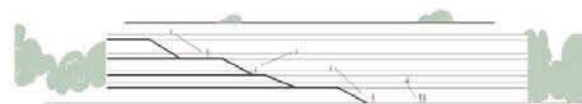

SHEMA: OSREDNJA KOMUNIKACIJSKA OS - VZDOLŽNI SHEMATSKI PREREZ.

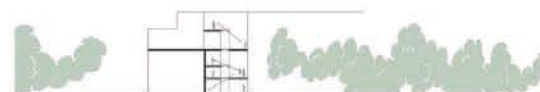

SHEMA: OSREDNJA KOMUNIKACIJSKA OS - PREČNI SHEMATSKI PREREZ.

Nadalje se vsako nadstropje s katedrami deli na:

- pedagoški in
- raziskovalni del.

Pedagoški deli kateder se nahajajo bližje osrednji komunikacijski osi.

Po prerezu se stavba fakultete deli na:

- pritličje z vhodi v velike predavalnice, učilnice, knjižnico (del za izposoj) in jedilnico,
- prvo nadstropje s predavalnicami na južni strani komunikacijske osi in kabineti ter upravo na severni strani,
- drugo nadstropje s predavalnicami na južni strani komunikacijske osi in dvema katedrama na severni strani
- tretje nadstropje s kabineti mladih raziskovalcev na južni (in deloma na severni) strani komunikacijske osi in dvema katedrama na severni strani
- terasna etaža z dverma katedrama in prostori za klimate ter ostalimi servisi

Infrastrukturni centri se nahajajo v ločeni stavbi. Stavba infrastrukturnih centrov je ločena od ostale fakultete. Edini dve povezavi med objektoma se nahajajo v prvem in tretjem nadstropju.



## BARVNE SCHEME FUNKCIONALNIH SKLOPOV PO ETAŽAH

### LEGENDA:

 SERVISNI PROSTORI	 KATEDRA FK pedagoški laboratoriji
 PEDAGOŠKI PROSTORI	 KATEDRA FK raziskovalni laboratoriji
 SKUPNI PROSTORI	 KATEDRA BF pedagoški laboratoriji
 UPRAVA KABINETI	 KATEDRA BF raziskovalni laboratoriji
 KATEDRA KB pedagoški laboratoriji	 UNIVERZITETNA UČNA LEKARNA
 KATEDRA KB raziskovalni laboratoriji	 KLINIČNE ŠTUDIJE
 KATEDRA FB pedagoški laboratoriji	 MOLEKULARNA DIAGNOSTIKA
 KATEDRA FB raziskovalni laboratoriji	 RAZVOJ PROTOTIPA ZDRAVIL
 KATEDRA FT pedagoški laboratoriji	 KOZMETIKA RAZVOJ IN VREDNOTENJE
 KATEDRA FT raziskovalni laboratoriji	 ANALIZA ZDRAVIL
 KATEDRA SF pedagoški laboratoriji	 TRANSLACIJSKE RAZISKAVE

#### KLETNA ETAŽA:

V kletni etaži je zagotovljenih 214 parkirnih mest. Z razširitvijo garaže lahko pridobimo dodatnih 36 parkirnih mest. Na ta način omogočimo zadostno število parkirnih mest za potrebe celotne fakultete.

Kletna etaža je zasnovana kot dvonamenski objekt - zaklonišče osnovne zaščite za 1100 uporabnikov.

V kletni etaži je predvidena tudi strojnica z bazenom za šprinkler sistem gašenja.

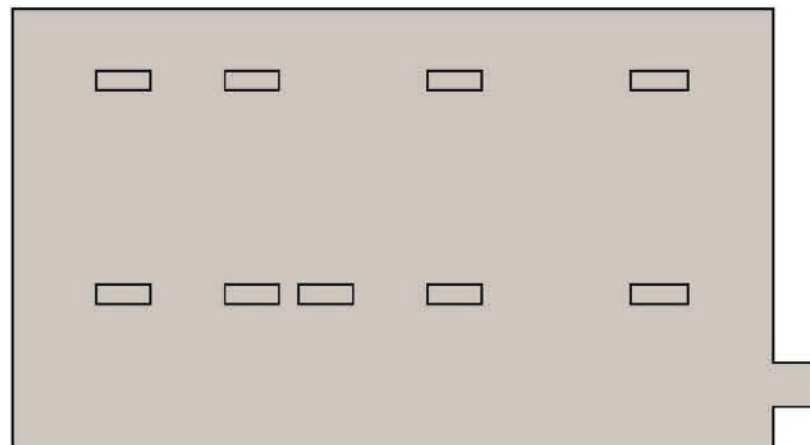

#### PRITLIČJE:

Pritličje je prvenstveno namenjeno najbolj javnim prostorom namenjenim vsem študentom, predavateljem in raziskovalcem. V pritličju se nahaja vhodna avla, spodnji vhodi v veliko predavalnico, učilnice, knjižnica oziroma del za izposajo, jedilnica z razdelilno kuhinjo in na skrajnem severnem delu servisni programi z dvema dostavnima ploščadima.

V stavbi infrastrukturnih centrov se nahaja lekarna, oddelek za klinične studije in molekularna diagnostika.

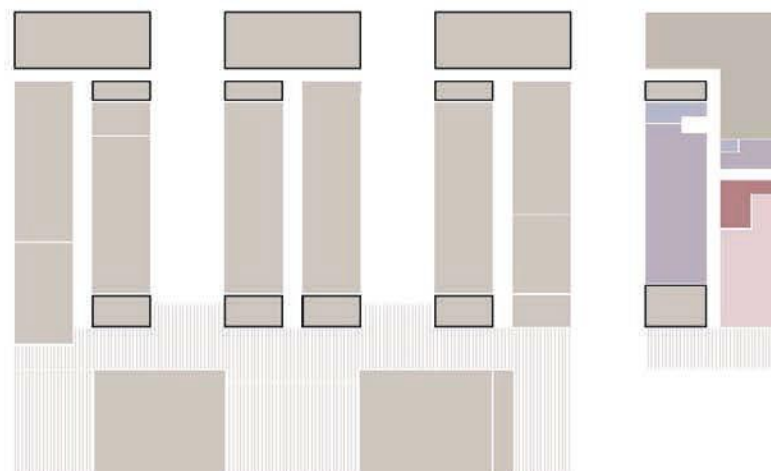

#### PRVO NADSTROPJE:

V prvem nadstropju se nahajajo vhodi v velike predavalnice, garderobe, uprava in kabineti.

V prvem nadstropju se nahaja tudi čitalniški del knjižnice.

V prvem nadstropju infrastrukturnih centrov se nahajajo naslednji oddelki: kozmetika, razvoj in vrednotenje; razvoj prototipa zdravil in analiza zdravil.

V tem nadstropju je zgradba infrastrukturnih centrov povezana s stavbo fakulteta.



#### DRUGO NADSTROPJE:

V drugem nadstropju se nahajajo štiri predavalnice, ki jih je možno medsebojno povezati. V drugem nadstropju se nahaja sklop dveh kateder:

- farmacevtska biologija in
- klinična biokemija.



### TRETJE NADSTROPJE:

Tretje nadstropje je namenjeno dveh katedram:

- farmacevtska kemija in
- farmacevtska tehnologija.

V tretjem nadstropju se nahajajo tudi kabineti za mlade raziskovalce.

V tretjem nadstropju stavbe infrastrukturnih centrov se nahaja oddelek za translacijske raziskave.



### TERASNA ETAŽA:

V terasni etaži sta nameščeni dve katedri:

- biofarmacija in farmakokinetika in
- socialna farmacija.

Na terasni etaži se v neposredni bližini vertikalnih inštalacijskih jeder nahajajo tudi prostori za klimate in ostalo inštalacijsko tehniko.

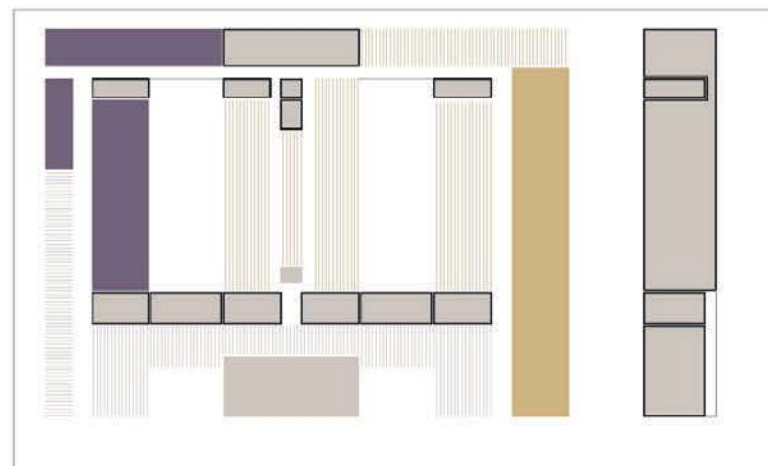



# KLETNA ETAŽA

## KVADRATURE PROSTOROV - KLETNA ETAŽA

### TEHNIČNE SLUŽBE IN SERVISNI PROSTORI

T050109	Šprinkler strojnica	73,8 m <sup>2</sup>
T050101	Komunikacije (hodniki, stopnišča)	146,3 m <sup>2</sup>
T050102	Parkirna mesta z vozno potjo	6.330,5 m <sup>2</sup>

TLORIS KLETNE ETAŽE

5M

Janji, arhitekti, inženjerji, projekt arhitekturni rešitvi za Fakulteto za farmacijo

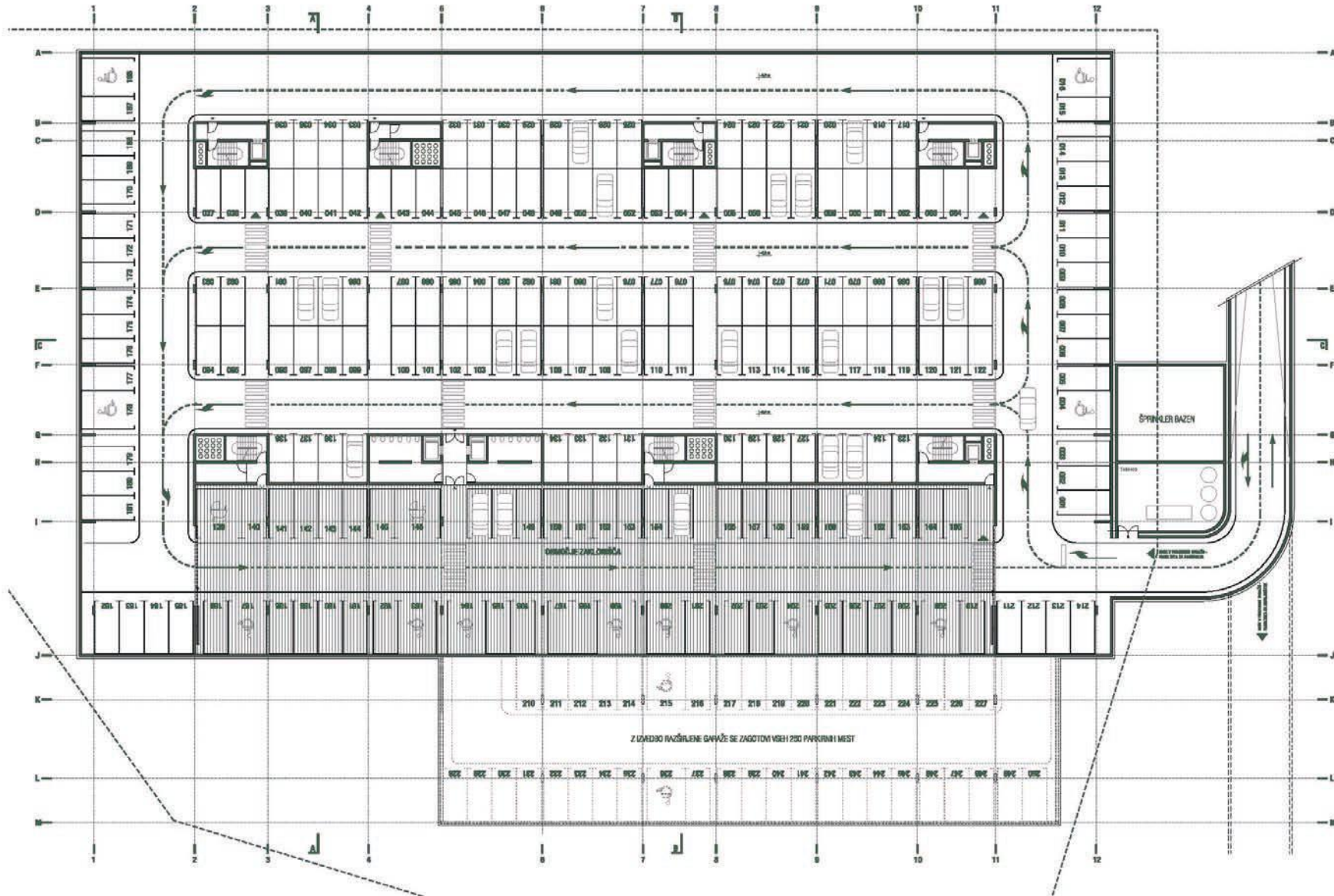

# PRITLIČJE

Pritličje je prvenstveno namenjeno najbolj javnim prostorom namenjenim vsem študentom, predavateljem in raziskovalcem.

V pritličju se nahaja vhodna avla, spodnji vhodi v veliko predavalnico, učilnice, knjižnica oziroma del za izposajo, jedilnica z razdelilno kuhinjo in na skrajnem severnem delu servisni programi z dvema dostavnima ploščadima.

V stavbi infrastrukturnih centrov se nahaja lekarna, oddelek za klinične študije in molekularna diagnostika.

LEGENDA:

-  dostop možen za vse uporabnike
-  možen dostop za večino uporabnikov
-  možen dostop le za določene uporabnike
-  prostor osrednje komunikacije
-  servis in parkirni prostori

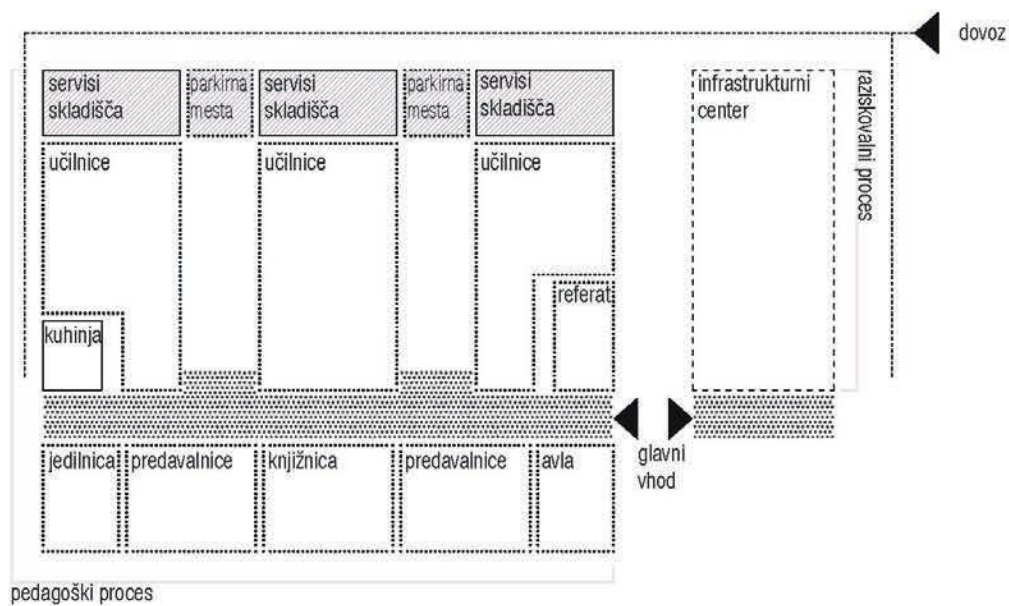



“ Nova Fakulteta za farmacijo se odpira proti zunanji naravni krajini.



PROSTORSKI PRIKAZ: POGLED NA VHODNO AVLO FAKULTETE ZA FARMACIJO

TLORIS PRITLIČJA S SITUACIJO

5M

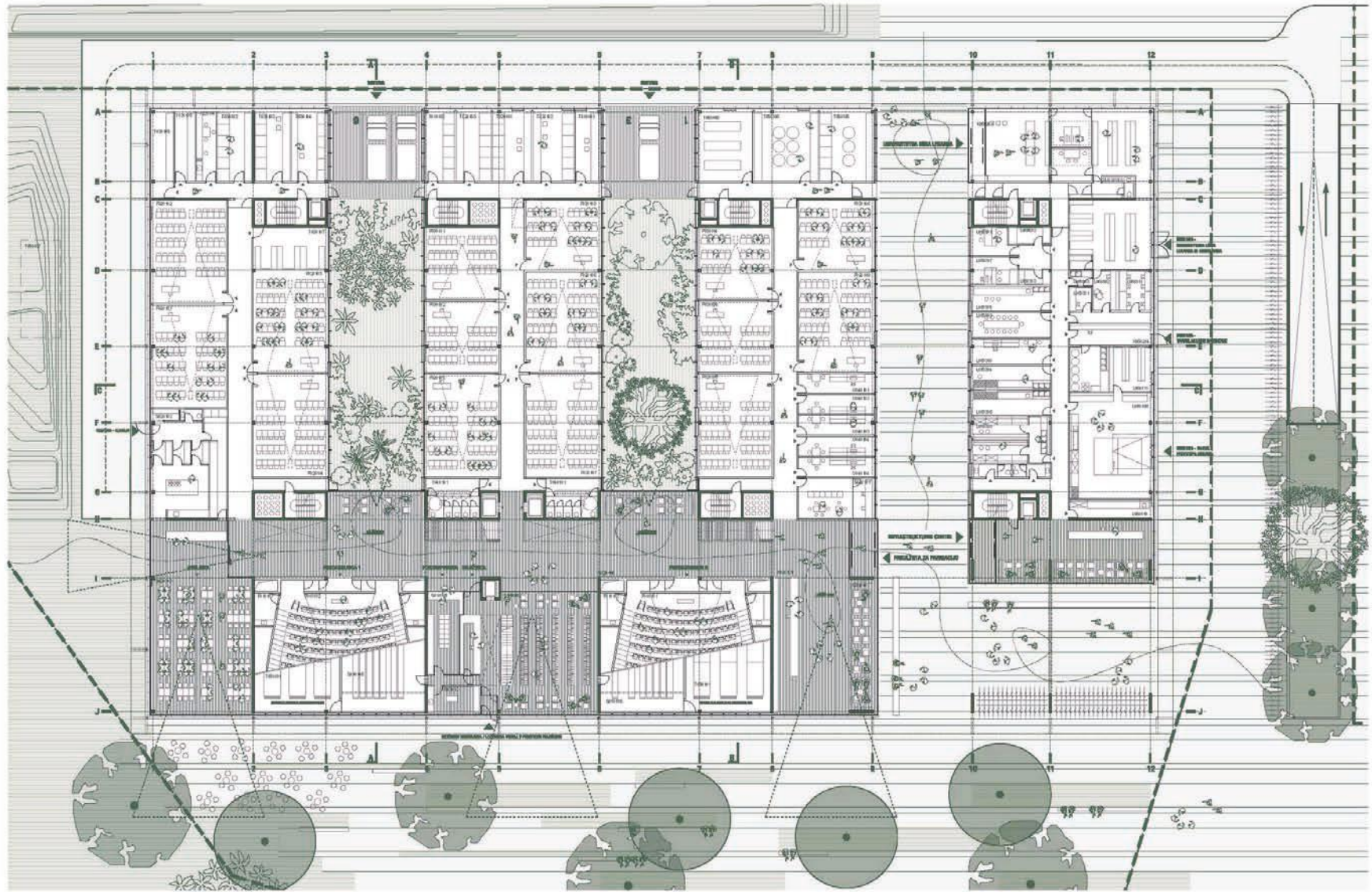

Janji, arhitektonski, scenografski, projektni arhitekturni načrti za Fakulteto za turizem

**KVADRATURE PROSTOROV - PRITLIČJE:**
**LABORATORIJI - INFRASTRUKTURNI CENTRI**

L060108	Laboratorij, razvoj procesov in tehnologij	91,8 m <sup>2</sup>
L060110	Laboratorij, sprejemalni laboratorij	15,8 m <sup>2</sup>
L060111	Skladišče, regalia 2	19,7 m <sup>2</sup>
K060214	Laboratorij, GSO 6, sistemi biobanke	33,0 m <sup>2</sup>
L060301	Laboratorij LMD01, prevzem ...	5,2 m <sup>2</sup>
L060302	Laboratorij LMD02, odvzem bioloških...	10,0 m <sup>2</sup>
L060303	Laboratorij LMD03, mala garderobna soba	5,2 m <sup>2</sup>
L060304	Laboratorij LMD04, prostor za izolacijo...	19,4 m <sup>2</sup>
L060305	Laboratorij LMD5, laboratorij za post...	20,7 m <sup>2</sup>
L060306	Skladišče LMD06, nevarni material	20,5 m <sup>2</sup>
L060307	Laboratorij LMD07, obdelava rez...	13,2 m <sup>2</sup>
L060308	Laboratorij LMD08, delo z genet...	38,3 m <sup>2</sup>
L060309	Administracija LMD09, prostor za konzilij	20,7 m <sup>2</sup>
L060310	Kabinet, vodija centra	20,5 m <sup>2</sup>
L060311	Sprejemalna pisarna 1	12,6 m <sup>2</sup>
L060501	Kabinet, vodja centra za klinične študije	11,6 m <sup>2</sup>
L060502	Skladišče, centralni arhiv	7,1 m <sup>2</sup>
L060503	Skladišče, shranjevanje bioloških vzorcev	3,1 m <sup>2</sup>
K060901	Lekarna, univerzitetna učna lekarna...	214,2 m <sup>2</sup>

**PEDAGOŠKI PROSTORI**

P010101	Velika amfiteatralna predavalnica 1	246,9 m <sup>2</sup>
P010102	Velika amfiteatralna predavalnica 2	238,2 m <sup>2</sup>
P010107	Skladišče - AV oprema (več prostorov)	14,0 m <sup>2</sup>
P020101	Splošna učilnica	81,2 m <sup>2</sup>
P020102	Splošna učilnica	81,4 m <sup>2</sup>
P020103	Splošna učilnica	79,8 m <sup>2</sup>
P020104	Splošna učilnica	79,8 m <sup>2</sup>
P020105	Splošna učilnica	79,7 m <sup>2</sup>
P020106	Splošna učilnica	79,6 m <sup>2</sup>
P020107	Splošna učilnica	80,8 m <sup>2</sup>
P020108	Splošna učilnica	80,1 m <sup>2</sup>
P020109	Splošna učilnica	79,3 m <sup>2</sup>
P030101	Mala predavalnica	56,3 m <sup>2</sup>
P030102	Mala predavalnica	55,7 m <sup>2</sup>
P030103	Mala predavalnica	55,1 m <sup>2</sup>
P030104	Mala računalniška učilnica	56,5 m <sup>2</sup>
P030105	Mala računalniška učilnica	55,7 m <sup>2</sup>
P030106	Mala računalniška učilnica	54,0 m <sup>2</sup>

**SKUPNI PROSTORI**

S010101	Pisarna, vnos bibliografije	20,3 m <sup>2</sup>
S010102	Knjižnica, prost pristop za izposojlo knjig	161,3 m <sup>2</sup>
S010105	Skupni prostor, kopirnica	27,0 m <sup>2</sup>
S010106	Skladišče, depo za knjige, kataloge...	100,0 m <sup>2</sup>
S020101	Skupni prostor, študentska soba	63,5 m <sup>2</sup>
S020102	Skupni prostor, razdelilna kuhinja	104,0 m <sup>2</sup>
S020103	Skupni prostor, jedilnica	151,7 m <sup>2</sup>
S020104	Skupni prostor, prostori za druženje	693,8 m <sup>2</sup>

**UPRAVA**

U040101	Pisarna, ŠR (študentski referat) - vodja	17,0 m <sup>2</sup>
U040102	Pisarna, ŠR - sodelavci	16,9 m <sup>2</sup>
U040103	Pisarna, ŠR - sodelavci	16,9 m <sup>2</sup>
U040104	Pisarna, ŠR - sodelavci	16,9 m <sup>2</sup>
U040104	Pisarna, ŠR - sodelavci + vložišče	16,9 m <sup>2</sup>

**TEHNIČNE SLUŽBE IN SERVISNI PROSTORI**

T010101	Pisarna, SI (služba za informatiko)	17,5 m <sup>2</sup>
T010102	Prostor za serverje FFA, SI	24,3 m <sup>2</sup>
T020101	Pisarna, TS (tehnična služba)	29,9 m <sup>2</sup>
T020102	Mehanična delavnica, TS in SI	29,5 m <sup>2</sup>
T020103	Skladišče, stroji za vzdrževalna dela	28,5 m <sup>2</sup>
T020104	Prostor za čistilke	17,1 m <sup>2</sup>
T020105	Recepcija	34,9 m <sup>2</sup>
T030102	Skladišče 2, kemikalije in topila ...	28,2 m <sup>2</sup>
T030103	Skladišče 3, potrošni material	28,0 m <sup>2</sup>
T030104	Skladišče 4, večnamenski skladiščni prostor	26,2 m <sup>2</sup>
T030105	Skladišče 5, depo za odpadna topila	21,9 m <sup>2</sup>
T030106	Skladišče 6, depo za infektivne odpadke	15,9 m <sup>2</sup>
T030107	Skladišče 7, prostor za back-up serverje	32,1 m <sup>2</sup>
T040101	Servisni prostor, Sanitarije študentov	42,8 m <sup>2</sup>
T040102	Servisni prostor, Sanitarije pedagogov	10,3 m <sup>2</sup>
T050101	Tehnični prostor, agregati in klima	759,1 m <sup>2</sup>
T050105	Kotlovnica	42,4 m <sup>2</sup>
T050106	Trafo postaja z dizel agregatom	49,1 m <sup>2</sup>
T050107	Ekološki otok	50,0 m <sup>2</sup>
T050108	Prostor s topl. post. za pripravo hlad...	42,9 m <sup>2</sup>
T050101	Komunikacije (hodniki, stopnišča)	505,7 m <sup>2</sup>



## PRVO NADSTROPJE

V prvem nadstropju se nahajajo vhodi v velike predavalnice, garderobe, uprava in kabineti.

V prvem nadstropju se nahaja tudi čitalniški del knjižnice.

V prvem nadstropju infrastrukturnih centrov se nahajajo naslednji oddelki: kozmetika, razvoj in vrednotenje, razvoj prototipa zdravil in analiza zdravil.

V tem nadstropju je zgradba infrastrukturnih centrov povezana s stavbo fakultete.

### LEGENDA:

dostop možen za vse uporabnike



možen dostop za večino uporabnikov



možen dostop le za določene uporabnike

prostor osrednje komunikacije



servis in parkirni prostori

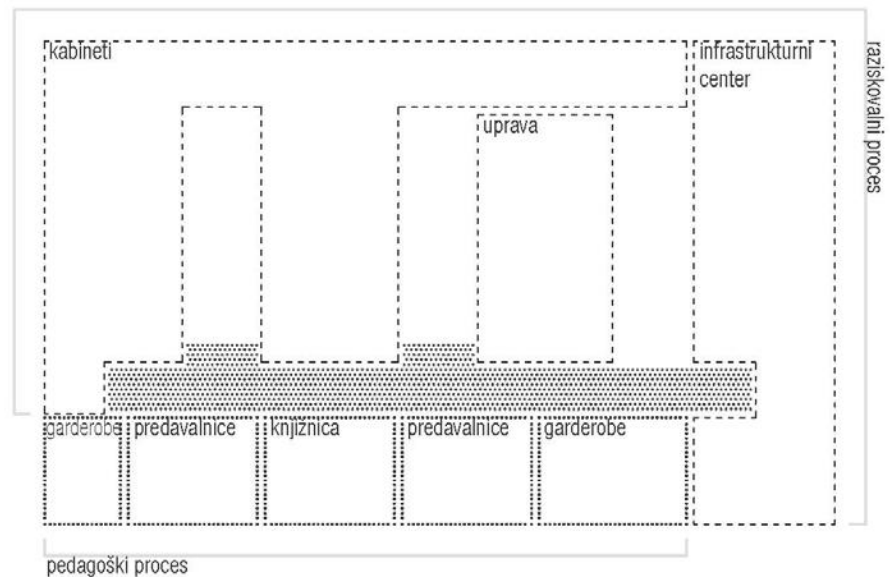

“Večvišinska osrednja komunikacijska os omogoča interakcijo med študenti skozi nadstropja ter funkcionalno povezuje vse katedre, obenem pa se ob njej nanizajo vsi javni programi fakultete.

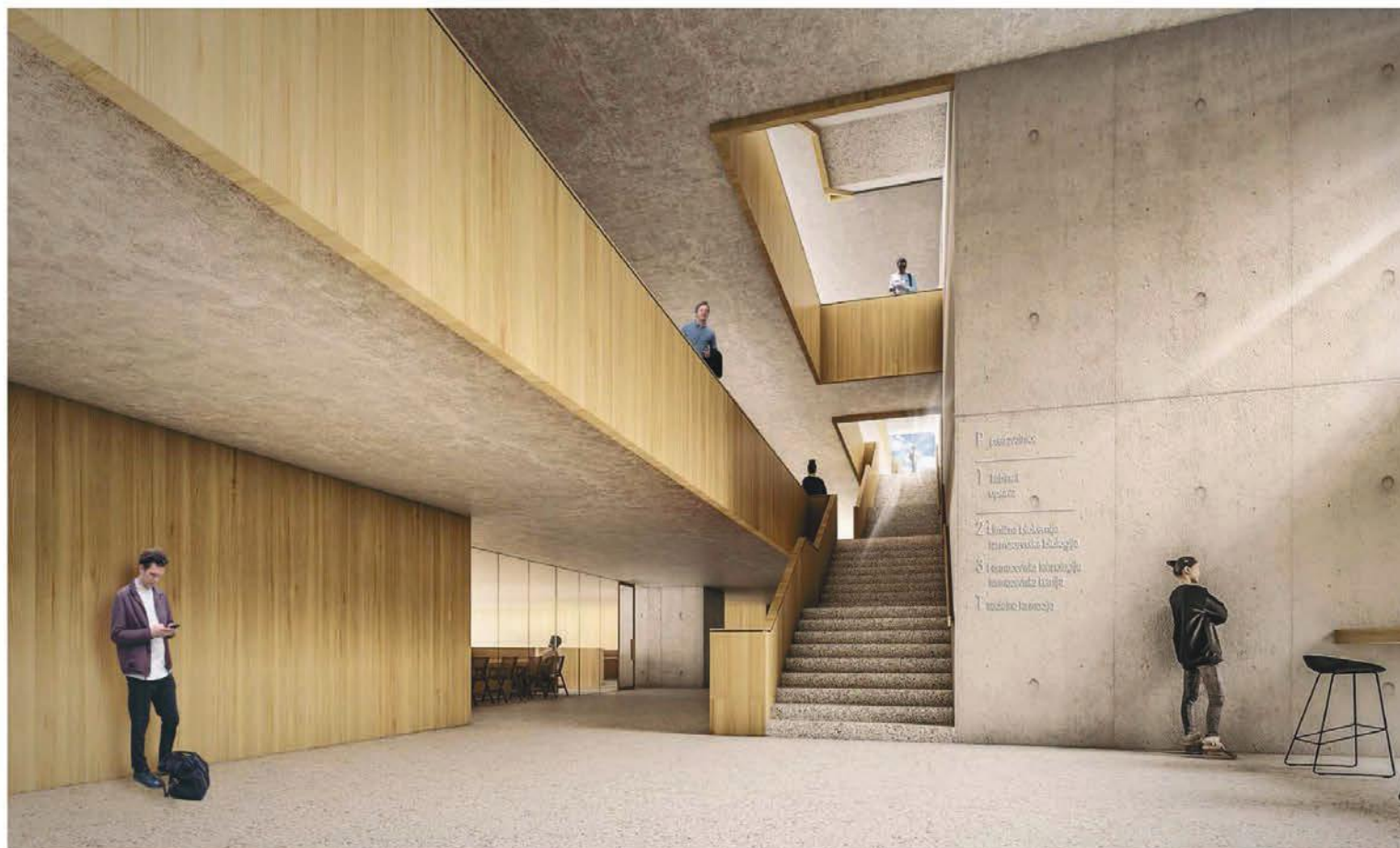

PROSTORSKI PRIKAZ: POGLED NA VEČVIŠINSKO OSREDNJO KOMUNIKACIJSKO OS.

TLORIS PRVEGA NADSTROPJA

5M 

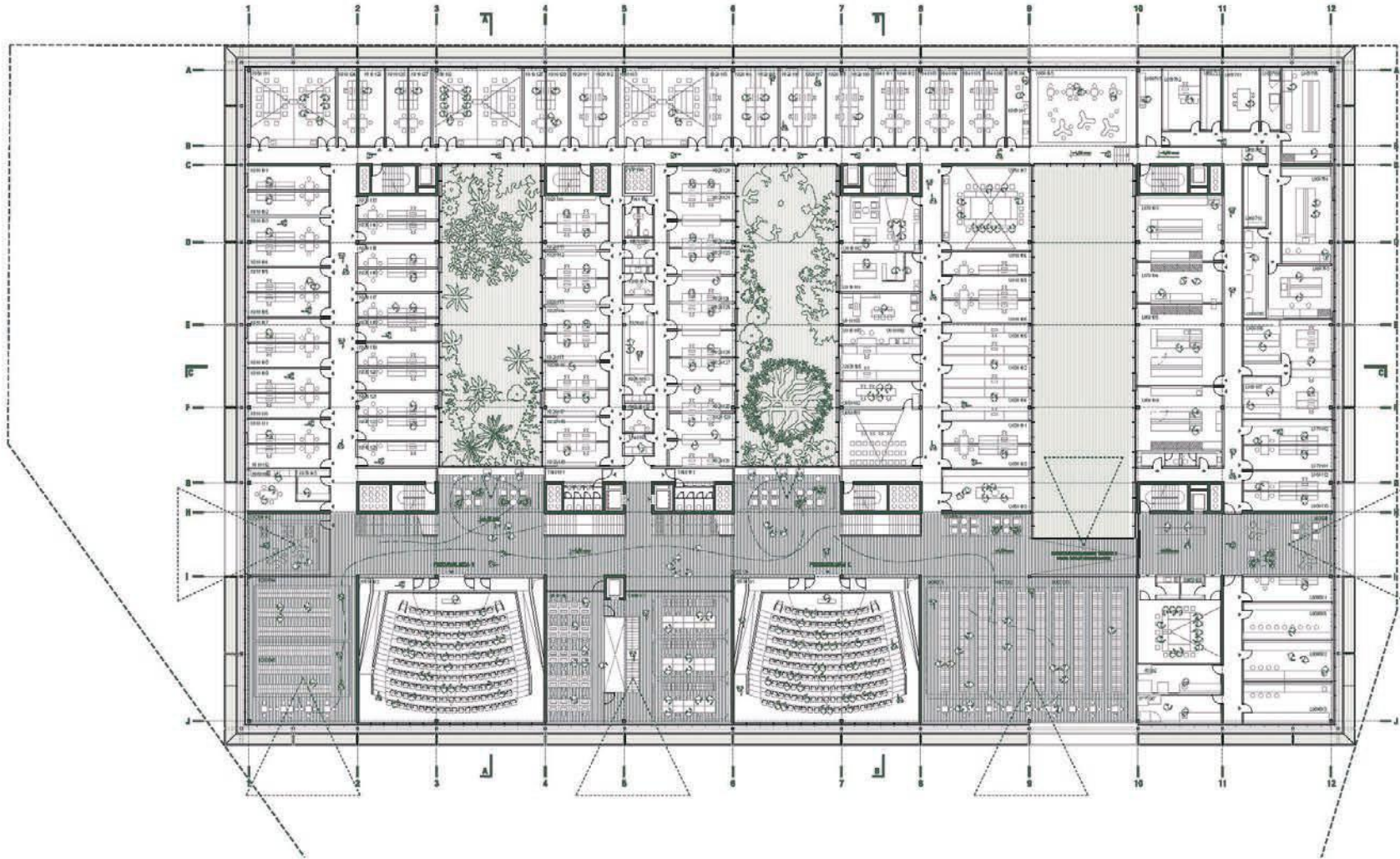



**KVADRATURE PROSTOROV - PRVO NADSTROPJE:**
**LABORATORIJI - INFRASTRUKTURNI CENTRI**

L070101	Kabinet, načrt. form...	14,3 m <sup>2</sup>
L070102	Kabinet, vodja ce. za raz. prototipa zdravil	22,5 m <sup>2</sup>
L070103	Laboratorij, tehnološki razvoj formulacij	47,5 m <sup>2</sup>
L070104	Laboratorij, mehanistična toksikologija	30,4 m <sup>2</sup>
L060105	Laboratorij, razvoj kemijskih sintez	60,5 m <sup>2</sup>
L060106	Laboratorij, in-silico raziskave	37,9 m <sup>2</sup>
L060107	Laboratorij, prostor za super računalnik	37,9 m <sup>2</sup>
L060112	Administracija, sprejemna pisarna 1	14,8 m <sup>2</sup>
L060113	Administracija, sprejemna pisarna 2	15,4 m <sup>2</sup>
L060601	Kabinet, načrtovanje klin. študij ...	18,5 m <sup>2</sup>
L060602	Laboratorij 01, lab razvoj in vred. kozm.	31,2 m <sup>2</sup>
L060603	Laboratorij 02, klinično vred. kozm. izdelkov	21,2 m <sup>2</sup>
L060604	Čakalnica	47,7 m <sup>2</sup>
L060605	Skadišče, materiali in končni izdelki	47,5 m <sup>2</sup>
L060701	Kabinet, obdelava podatkov	20,1 m <sup>2</sup>
L060702	Kabinet, vodja centra, analiza zdravil	20,1 m <sup>2</sup>
L060703	Laboratorij, kemijska analiza zdravil	30,1 m <sup>2</sup>
L060704	Laboratorij, biofarmacevska analitika izd.	45,1 m <sup>2</sup>
L060705	Laboratorij, farmacevtsko-tehn. analiza	45,3 m <sup>2</sup>
L060706	Laboratorij, predaja vzorcev	3,7 m <sup>2</sup>
L060707	Garderoba, predprostor laboratorijev	14,7 m <sup>2</sup>
L060708	Tehnični prostor, strojnica	12,3 m <sup>2</sup>
L060709	Skadišče, klimatske komore	10,6 m <sup>2</sup>
L060710	Skadišče,	12,3 m <sup>2</sup>
L060711	Skadišče, arhiv	10,3 m <sup>2</sup>
K060801	Garderoba, centralna, 1. letnik	93,9 m <sup>2</sup>
K060802	Garderoba, centralna, 2. letnik	93,9 m <sup>2</sup>
K060803	Garderoba, centralna, 3. letnik	93,9 m <sup>2</sup>
K060804	Garderoba, centralna, 4. letnik	74,0 m <sup>2</sup>
K060805	Garderoba, centralna, 5. letnik	73,2 m <sup>2</sup>
K060902	Laboratorij, XRD	20,7 m <sup>2</sup>
K060903	Laboratorij, SEM	20,7 m <sup>2</sup>
K060902	Laboratorij, XRD	20,7 m <sup>2</sup>
K060903	Laboratorij, SEM	20,7 m <sup>2</sup>

**KABINETI**

K010101	Kabinet, visokošolski učitelji in predstojniki	16,4 m <sup>2</sup>
K010102	Kabinet, visokošolski učitelji in predstojniki	16,4 m <sup>2</sup>
K010103	Kabinet, visokošolski učitelji in predstojniki	16,4 m <sup>2</sup>
K010104	Kabinet, visokošolski učitelji in predstojniki	16,4 m <sup>2</sup>
K010105	Kabinet, visokošolski učitelji in predstojniki	16,4 m <sup>2</sup>
K010106	Kabinet, visokošolski učitelji in predstojniki	16,4 m <sup>2</sup>
K010107	Kabinet, visokošolski učitelji in predstojniki	16,4 m <sup>2</sup>
K010108	Kabinet, visokošolski učitelji in predstojniki	16,4 m <sup>2</sup>
K010109	Kabinet, visokošolski učitelji in predstojniki	16,4 m <sup>2</sup>
K010110	Kabinet, visokošolski učitelji in predstojniki	16,4 m <sup>2</sup>
K010111	Kabinet, visokošolski učitelji in predstojniki	16,4 m <sup>2</sup>

K010112	Kabinet, visokošolski učitelji in predstojniki	16,4 m <sup>2</sup>
K010113	Kabinet, visokošolski učitelji in predstojniki	15,9 m <sup>2</sup>
K010114	Kabinet, visokošolski učitelji in predstojniki	15,7 m <sup>2</sup>
K010115	Kabinet, visokošolski učitelji in predstojniki	15,9 m <sup>2</sup>
K010116	Kabinet, visokošolski učitelji in predstojniki	15,9 m <sup>2</sup>
K010117	Kabinet, visokošolski učitelji in predstojniki	15,9 m <sup>2</sup>
K010118	Kabinet, visokošolski učitelji in predstojniki	15,9 m <sup>2</sup>
K010119	Kabinet, visokošolski učitelji in predstojniki	15,9 m <sup>2</sup>
K010120	Kabinet, visokošolski učitelji in predstojniki	15,9 m <sup>2</sup>
K010121	Kabinet, visokošolski učitelji in predstojniki	15,9 m <sup>2</sup>
K010122	Kabinet, visokošolski učitelji in predstojniki	15,9 m <sup>2</sup>
K010123	Kabinet, visokošolski učitelji in predstojniki	15,9 m <sup>2</sup>
K010124	Kabinet, visokošolski učitelji in predstojniki	14,4 m <sup>2</sup>
K010125	Kabinet, visokošolski učitelji in predstojniki	17,0 m <sup>2</sup>
K010126	Kabinet, visokošolski učitelji in predstojniki	14,8 m <sup>2</sup>
K010127	Kabinet, visokošolski učitelji in predstojniki	14,8 m <sup>2</sup>
K010128	Kabinet, visokošolski učitelji in predstojniki	14,5 m <sup>2</sup>
K010129	Kabinet, visokošolski učitelji in predstojniki	14,9 m <sup>2</sup>
K020101	Kabinet, asistenti	14,9 m <sup>2</sup>
K020102	Kabinet, asistenti	14,9 m <sup>2</sup>
K020103	Kabinet, asistenti	15,7 m <sup>2</sup>
K020104	Kabinet, asistenti	14,7 m <sup>2</sup>
K020105	Kabinet, asistenti	14,7 m <sup>2</sup>
K020106	Kabinet, asistenti	14,7 m <sup>2</sup>
K020107	Kabinet, asistenti	14,7 m <sup>2</sup>
K020108	Kabinet, asistenti	14,7 m <sup>2</sup>
K020109	Kabinet, asistenti	14,7 m <sup>2</sup>
K020110	Kabinet, asistenti	14,9 m <sup>2</sup>
K020111	Kabinet, asistenti	14,9 m <sup>2</sup>
K020112	Kabinet, asistenti	14,9 m <sup>2</sup>
K020113	Kabinet, asistenti	14,9 m <sup>2</sup>
K020114	Kabinet, asistenti	14,9 m <sup>2</sup>
K020115	Kabinet, asistenti	14,9 m <sup>2</sup>
K020116	Kabinet, asistenti	14,9 m <sup>2</sup>
K020117	Kabinet, asistenti	14,9 m <sup>2</sup>
K020118	Kabinet, asistenti	14,9 m <sup>2</sup>
K020119	Kabinet, asistenti	14,3 m <sup>2</sup>
K020120	Kabinet, asistenti	15,0 m <sup>2</sup>
K020121	Kabinet, asistenti	15,0 m <sup>2</sup>
K020122	Kabinet, asistenti	15,0 m <sup>2</sup>
K020123	Kabinet, asistenti	15,0 m <sup>2</sup>
K020124	Kabinet, asistenti	15,0 m <sup>2</sup>
K020125	Kabinet, asistenti	15,0 m <sup>2</sup>
K020126	Kabinet, asistenti	15,0 m <sup>2</sup>
K020127	Kabinet, asistenti	15,0 m <sup>2</sup>
K020128	Kabinet, asistenti	15,0 m <sup>2</sup>
K020129	Kabinet, asistenti	15,0 m <sup>2</sup>
K020130	Kabinet, asistenti	15,0 m <sup>2</sup>
K040101	Kabinet, tajništvo katedre	13,9 m <sup>2</sup>
K040102	Kabinet, tajništvo katedre	13,9 m <sup>2</sup>
K040103	Kabinet, tajništvo katedre	13,9 m <sup>2</sup>

K040104	Kabinet, tajništvo katedre	13,9 m <sup>2</sup>
K040105	Kabinet, tajništvo katedre	13,9 m <sup>2</sup>
K040106	Kabinet, tajništvo katedre	13,9 m <sup>2</sup>
K050101	Sejna soba, pregradna	59,0 m <sup>2</sup>
K050102	Sejna soba, pregradna	59,9 m <sup>2</sup>
K050103	Sejna soba, pregradna	59,4 m <sup>2</sup>
K060101	Čajna kuhinja (več prostorov)	39,0 m <sup>2</sup>
K060102	Klubska soba, akademski klub	60,1 m <sup>2</sup>
K060103	Terasa z dostopom za zaposlene (zun. pr.)	70,1 m <sup>2</sup>
K070101	Soba za fotokopiranje in tiskanje	7,0 m <sup>2</sup>
K070102	Soba za fotokopiranje in tiskanje	6,9 m <sup>2</sup>
K070103	Soba za fotokopiranje in tiskanje	8,3 m <sup>2</sup>
K070104	Soba za fotokopiranje in tiskanje	7,1 m <sup>2</sup>
K070106	Soba za fotokopiranje in tiskanje	7,9 m <sup>2</sup>

**SKUPNI PROSTORI**

S010103	Knjižnica, čitalnica	122,9 m <sup>2</sup>
S010104	Knjižnica, študentska računalniška soba	66,8 m <sup>2</sup>
S020104	Skupni prostor, pros. za druž. (več prostorov)	558,4 m <sup>2</sup>

**UPRAVA**

U010101	Pisarna, tajništvo + vložišče	29,5 m <sup>2</sup>
U010102	Pisarna, dekan	39,8 m <sup>2</sup>
U010103	Pisarna, tajnik	25,3 m <sup>2</sup>
U010104	Pisarna, prodekan	17,7 m <sup>2</sup>
U010105	Pisarna, prodekan	17,7 m <sup>2</sup>
U010106	Pisarna, prodekan	17,7 m <sup>2</sup>
U010107	Sejna soba, velika - senatna	69,9 m <sup>2</sup>
U010108	Čajna kuhinja	6,5 m <sup>2</sup>
U010109	Čajna kuhinja	6,5 m <sup>2</sup>
U030101	Pisarna, KS (kadrovska služba) - vodja	17,7 m <sup>2</sup>
U030102	Pisarna, KS referenti	24,6 m <sup>2</sup>
U030103	Pisarna, FRS (finančno raču. služba) - vodja	17,7 m <sup>2</sup>
U030104	Pisarna, FRS referenti	24,4 m <sup>2</sup>
U030105	Pisarna, FRS referenti	24,4 m <sup>2</sup>
U030106	Pisarna, FRS referenti	24,4 m <sup>2</sup>
U040104	Čakalnica	15,8 m <sup>2</sup>
U050101	Soba za zagovore diplomskih del	40,2 m <sup>2</sup>
U050102	Soba komisije	18,6 m <sup>2</sup>
U050103	Soba za pogostitev	32,2 m <sup>2</sup>

**TEHNIČNE SLUŽBE IN SERVISNI PROSTORI**

T030101	Skadišče 1, skupni arhiv	22,0 m <sup>2</sup>
T040101	Servisni prostor, Sanitiranje študentov	33,8 m <sup>2</sup>
T040102	Servisni prostor, Sanitiranje pedagogov	20,7 m <sup>2</sup>
T040103	Servisni prostor, Čistila	5,2 m <sup>2</sup>
T050102	Prostor za centralni razvod tehničnih plinov	9,1 m <sup>2</sup>
T050101	Komunikacije (hodniki, stopnišča)	575,6 m <sup>2</sup>

## DRUGO NADSTROPJE

V drugem nadstropju se nahajajo štiri predavalnice, ki jih je možno medsebojno povezati. V drugem nadstropju se nahaja sklop dveh kateder:

- farmacevtska biologija in
- klinična biokemija.

### LEGENDA:

- dostop možen za vse uporabnike
- možen dostop za večino uporabnikov
- možen dostop le za določene uporabnike
- prostor osrednje komunikacije
- servis in parkirni prostori

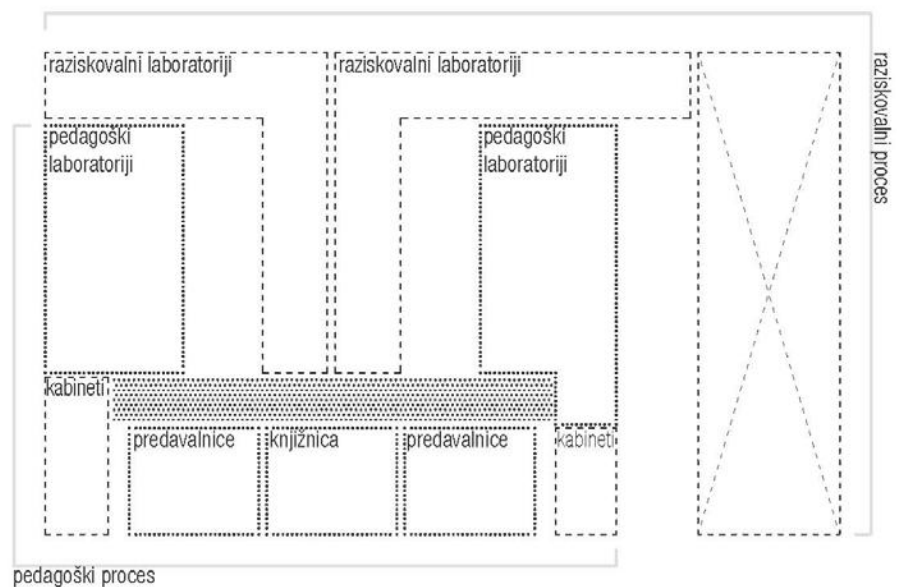

TLORIS DRUGEGA NADSTROPJA

5M

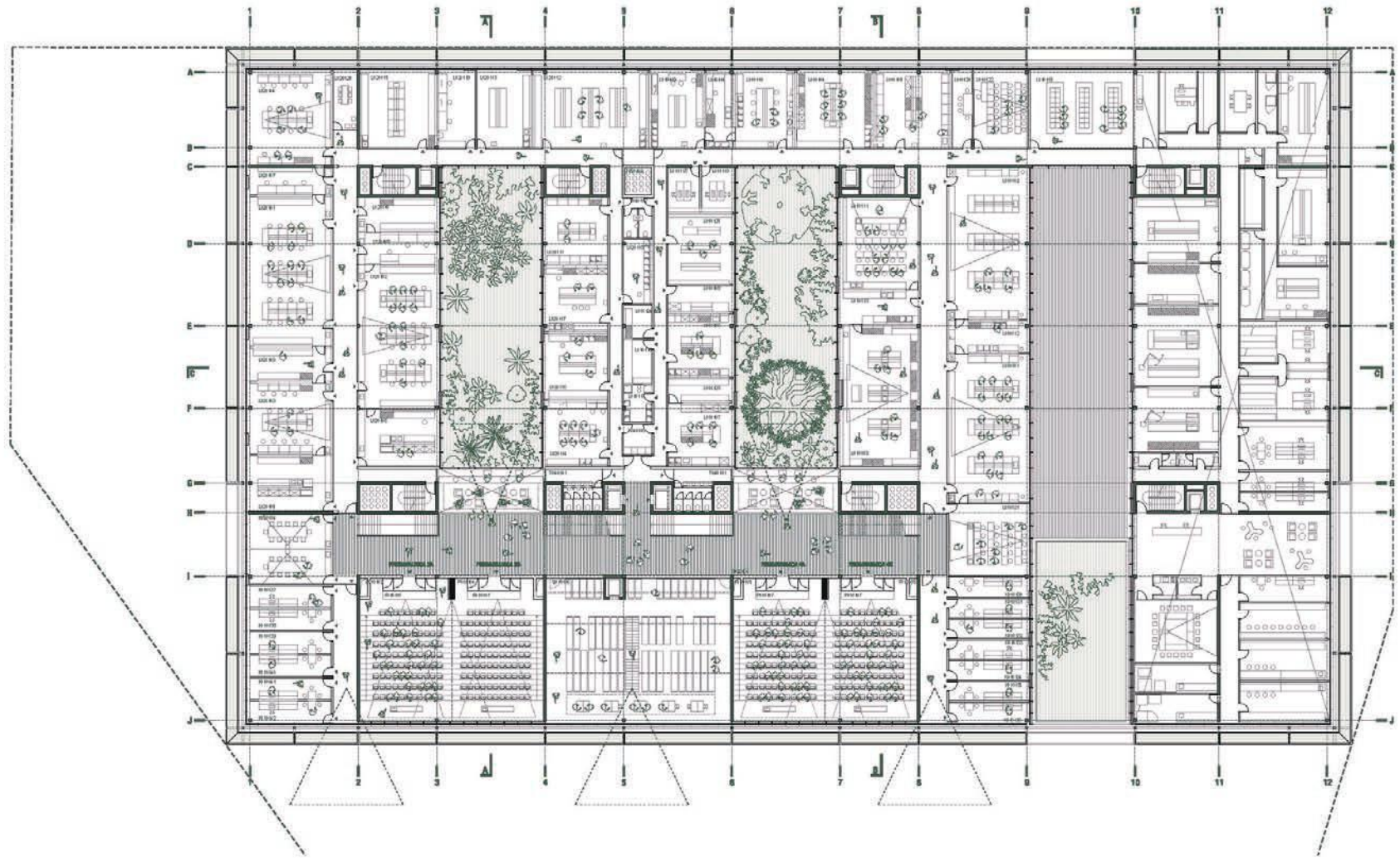

Jani | anonimi, enstajerski, projekti arhitekturni rešitja za Fakulteto za farmacija

**LABORATORJI - KATEDRE**

L010101	Laboratorij, FB-gen1, generični	105,8 m <sup>2</sup>
L010102	Laboratorij, FB-gen2, generični	107,3 m <sup>2</sup>
L010103	Laboratorij, FB-spec, spec. farma...	99,5 m <sup>2</sup>
L010104	Laboratorij, FB-FKG1, priprava rast...	51,5 m <sup>2</sup>
L010105	Laboratorij, FB-FKG2, kozm. sest.	50,9 m <sup>2</sup>
L010106	Laboratorij, FB-FKG3 (kromatografija)	36,7 m <sup>2</sup>
L010107	Laboratorij, FB-FKG4 (plinska krom.)	36,4 m <sup>2</sup>
L010108	Laboratorij, FB-FKG1.1 (pripr. vzorcev)	15,4 m <sup>2</sup>
L010109	Laboratorij, FB1, mikrob. (non-GMO)	37,3 m <sup>2</sup>
L010110	Laboratorij, FB2, rutinske (p.) opr.	39,8 m <sup>2</sup>
L010111	Mikroskopimica	64,0 m <sup>2</sup>
L010112	Pripravljalnica, FB3	23,5 m <sup>2</sup>
L010113	Pripravljalnica, FB-spec in Mikrosk.	25,4 m <sup>2</sup>
L010114	Pripravljalnica, shramba	18,2 m <sup>2</sup>
L010115	Rastlinjak	71,1 m <sup>2</sup>
L010116	Skladišče, regalno	11,9 m <sup>2</sup>
L010117	Skladišče, prostor za hlad. in zmrz.	9,7 m <sup>2</sup>
L010118	Spremljevalna pisarna 1	12,3 m <sup>2</sup>
L010119	Spremljevalna pisarna 2	12,3 m <sup>2</sup>
L010120	Seminarski prostor (pedagogi)	13,3 m <sup>2</sup>
L010121	Seminarski prostor, FB4	50,6 m <sup>2</sup>
L010122	Seminarski prostor, FB5	37,1 m <sup>2</sup>
L010123	Skladišče, pros. za vaku...	12,8 m <sup>2</sup>
L010124	Laboratorij, prostor za liofilizator...	8,8 m <sup>2</sup>
L010125	Knjižnica FB	40,5 m <sup>2</sup>
L020101	Laboratorij KB1, EMŠF (vaje) 1	106,4 m <sup>2</sup>
L020102	Laboratorij KB2, LBMKOZM (vaje) 2	99,5 m <sup>2</sup>
L020103	Laboratorij KB3, LBMKOZM (vaje) 3	50,4 m <sup>2</sup>
L020104	Laboratorij KB4, LBMKOZM (vaje) 4	66,2 m <sup>2</sup>
L0201105	Pripravljalnica KB5, velika	39,6 m <sup>2</sup>
L020106	Pripravljalnica KB6, velika	39,4 m <sup>2</sup>
L020107	Pripravljalnica KB7, manjša	21,3 m <sup>2</sup>
L020108	Pripravljalnica KB8, manjša	23,5 m <sup>2</sup>
L020109	Skladišče KB9, prostor za aparature	23,8 m <sup>2</sup>
L020110	Skladišče KB10, prostor za aparature	23,8 m <sup>2</sup>
L020111	Laboratorij KB11, instrumentalni A	37,2 m <sup>2</sup>
L020112	Laboratorij KB12, instrumentalni B	76,1 m <sup>2</sup>
L020113	Laboratorij KB13, študentski	36,4 m <sup>2</sup>
L020114	Laboratorij KB14, izolacija nukle.	37,2 m <sup>2</sup>
L020115	Laboratorij KB15, analizo nukle.	51,0 m <sup>2</sup>
L020116	Laboratorij KB 16, za razvoj funkc.	36,9 m <sup>2</sup>
L020117	Pripravljalnica KB17, reagenti, ...	36,9 m <sup>2</sup>
L020118	Skladišče KB18, prostor za zmrz. ...	18,4 m <sup>2</sup>
L020119	Administracija KB19...	24,2 m <sup>2</sup>
L020120	Seminarski prostor (pedagogi)	13,2 m <sup>2</sup>
K060201	Laboratorij CL01.1, celični 1	99,8 m <sup>2</sup>

K060202	Laboratorij CL01.2, celični 2	98,5 m <sup>2</sup>
K060203	Laboratorij CL01.3, celični 2	98,5 m <sup>2</sup>
K060204	Laboratorij, CL02.1, predprostor za an.	47,2 m <sup>2</sup>
K060205	Laboratorij, CL02.3, predprostor za an.	21,1 m <sup>2</sup>
K060206	Laboratorij, CL03, prostor za mikro.	18,0 m <sup>2</sup>
K060207	Laboratorij CL 8, Elektroforetski	55,9 m <sup>2</sup>
K060208	Laboratorij CL 9, delo z živalskimi ...	20,6 m <sup>2</sup>
K060209	Laboratorij, GSO 1, raziskovalni lab.	78,8 m <sup>2</sup>
K060210	Laboratorij, GSO 2 (soba z inkubatorji...)	16,1 m <sup>2</sup>
K060211	Laboratorij, GSO 3, prostor za delo...	24,4 m <sup>2</sup>
K060212	Laboratorij, GSO 4, delo z GSO ...	22,5 m <sup>2</sup>
K060213	Laboratorij, GSO 5, delo z bakt...	42,8 m <sup>2</sup>
K060215	Pripravljalnica CL0 5, skupna...	39,6 m <sup>2</sup>
K060216	Tehnični prostor, klimati za celične...	10,1 m <sup>2</sup>
K060217	Skladišče, CL 4 zmrzovalniki...	20,8 m <sup>2</sup>
K060218	Skladišče CL 6, regalno...	31,8 m <sup>2</sup>
K060219	Laboratorij CL 7, GSO...	17,9 m <sup>2</sup>
K060220	Spremljevalna pisarna 1	11,8 m <sup>2</sup>
K060221	Spremljevalna pisarna 2	12,0 m <sup>2</sup>
K060222	Spremljevalna pisarna 3	12,2 m <sup>2</sup>
K060223	Pisarna vodje centra	21,4 m <sup>2</sup>

**KABINETI**

K010130	Kabinet, visok. učitelji in preds.	15,2 m <sup>2</sup>
K010131	Kabinet, visok. učitelji in preds.	14,6 m <sup>2</sup>
K010132	Kabinet, visok. učitelji in preds.	14,6 m <sup>2</sup>
K010133	Kabinet, visok. učitelji in preds.	14,6 m <sup>2</sup>
K010134	Kabinet, visok. učitelji in preds.	14,6 m <sup>2</sup>
K010135	Kabinet, visok. učitelji in preds.	14,6 m <sup>2</sup>
K010136	Kabinet, visok. učitelji in preds.	14,6 m <sup>2</sup>
K010137	Kabinet, viso. učitelji in preds.	15,2 m <sup>2</sup>
K010138	Kabinet, visok. učitelji in preds.	15,2 m <sup>2</sup>
K010139	Kabinet, visok. učitelji in preds.	15,2 m <sup>2</sup>
K010140	Kabinet, visok. učitelji in preds.	15,2 m <sup>2</sup>
K010141	Kabinet, visok. učitelji in preds.	15,2 m <sup>2</sup>
K010142	Kabinet, visok. učitelji in preds.	14,9 m <sup>2</sup>
K050104	Sejna soba, pregradna	56,9 m <sup>2</sup>

**PEDAGOŠKI PROSTORI**

P010103	Mala amfiteatralna predavalnica 1	119,5 m <sup>2</sup>
P010104	Mala amfiteatralna predavalnica 2	119,5 m <sup>2</sup>
P010105	Mala amfiteatralna predavalnica 3	117,4 m <sup>2</sup>
P010106	Mala amfiteatralna predavalnica 4	117,8 m <sup>2</sup>
P010107	Skladišče - AV oprema (več prostorov)	15,8 m <sup>2</sup>

**KVADRATURE PROSTOROV - DRUGO NADSTROPJE:****SKUPNI PROSTORI**

S010106	Skladišče, depo za knjige, kataloge...	245,8 m <sup>2</sup>
S020104	Skupni prostor, prostori za druženje...	311,4 m <sup>2</sup>

**TEHNIČNE SLUŽBE IN SERVISNI PROSTORI**

T040101	Servisni prostor, Sanitarije študentov	33,8 m <sup>2</sup>
T040102	Servisni prostor, Sanitarije pedagogov	20,7 m <sup>2</sup>
T040103	Servisni prostor, Čistila ...	5,2 m <sup>2</sup>
T050102	Prostor za centralni razvod teh...	9,1 m <sup>2</sup>
T050101	Komunikacije (hodniki, stopnišča)	521,6 m <sup>2</sup>



## TRETJE NADSTROPJE

Tretje nadstropje je namenjeno dveh katedram:

- farmacevtska kemija in
- farmacevtska tehnologija.

V tretjem nadstropju se nahajajo tudi kabineti za mlade raziskovalce.

V tretjem nadstropju stavbe infrastrukturnih centrov se nahaja oddelek za translacijske raziskave.

### LEGENDA:

dostop možen za vse uporabnike



možen dostop za večino uporabnikov



možen dostop le za določene uporabnike

prostor osrednje komunikacije



servis in parkirni prostori

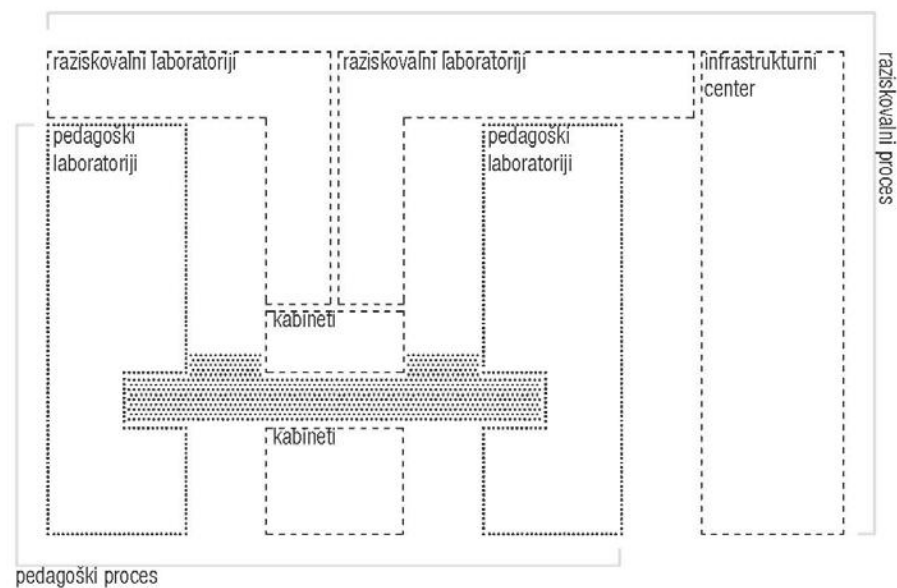

“Notranjost fakultete je zasnovana transparentno, tako da so vsi skupni javni prostori vedno orientirani proti zunanji naravni krajini.

Okoliška narava tako postane sestavni del doživljanja notranjega prostora.

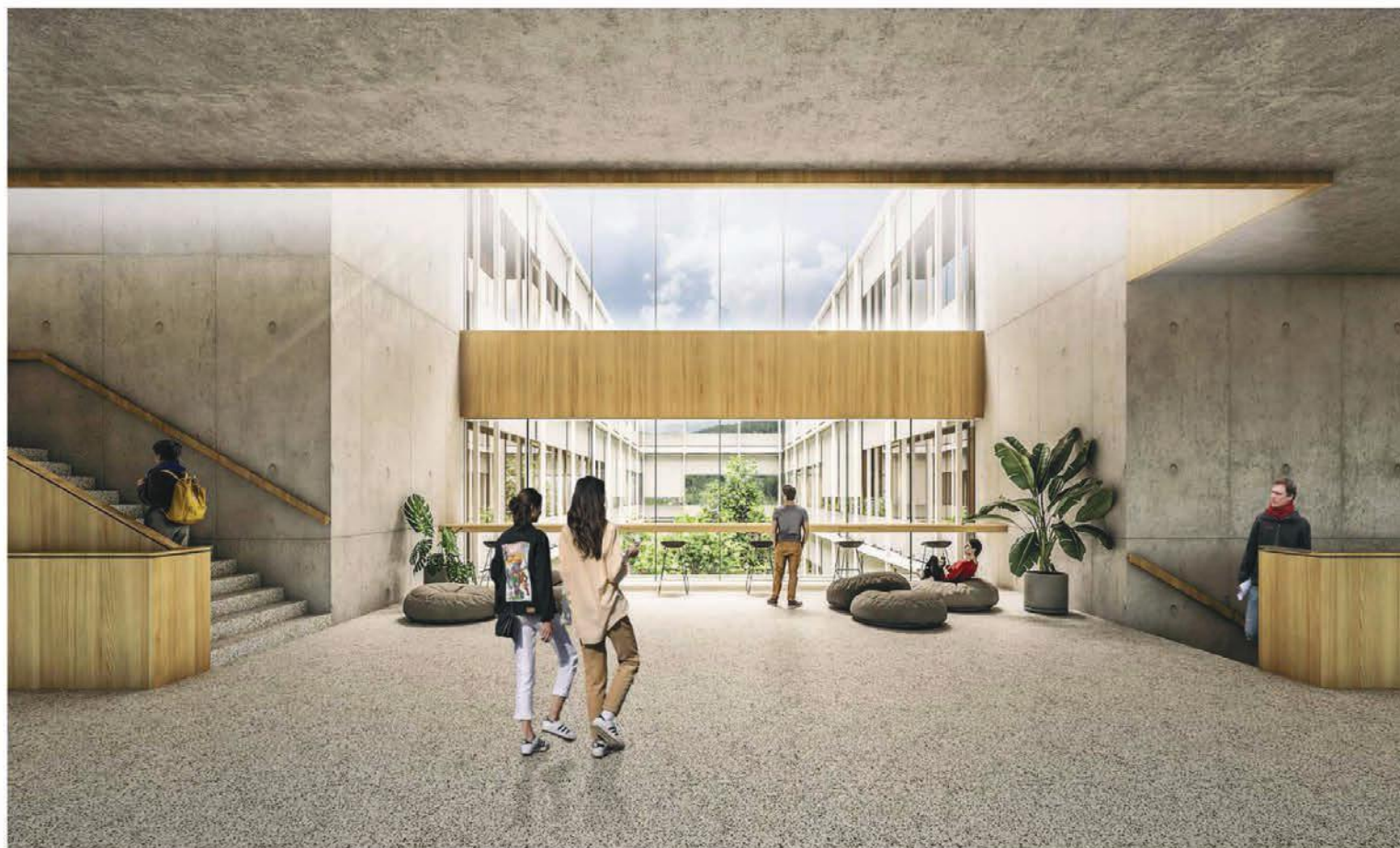

PROSTORSKI PRIKAZ: ZALIVI V VEČVIŠINSKEM PROSTORU SE ODPIRAJO PROTI NOTRANJIM ATRIJEVIM.

TLORIS TRETJEGA NADSTROPJA

5M 





## KVADRATURE PROSTOROV - TRETJE NADSTROPJE:

### LABORATORIJI - KATEDRE

L030101	Laboratorij FT01	109,9 m <sup>2</sup>
L030102	Laboratorij FT02	94,8 m <sup>2</sup>
L030103	Laboratorij FT03	87,0 m <sup>2</sup>
L030104	Laboratorij FT04	138,9 m <sup>2</sup>
L030105	Laboratorij FT05	98,5 m <sup>2</sup>
L030106	Laboratorij FT06	101,5 m <sup>2</sup>
L030107	Laboratorij FT07	100,3 m <sup>2</sup>
L030108	Laboratorij FT08	89,2 m <sup>2</sup>
L030109	Laboratorij FT09	64,4 m <sup>2</sup>
L030110	Laboratorij FT10	54,1 m <sup>2</sup>
L030111	Laboratorij FT07.1, podporni	37,5 m <sup>2</sup>
L030112	Laboratorij FT00, delavnica	13,0 m <sup>2</sup>
L030113	Prilavljalnica FT01.1, vaje	36,4 m <sup>2</sup>
L030114	Skladišče, regalno + tehnica	34,3 m <sup>2</sup>
L030115	Seminarski prostor (pedagogi)	17,2 m <sup>2</sup>
L050101	Laboratorij FK01, ...	100,6 m <sup>2</sup>
L050102	Laboratorij FK02, (vaje) ...	101,9 m <sup>2</sup>
L050103	Laboratorij FK03, (vaje) ostalo	102,4 m <sup>2</sup>
L050104	Laboratorij FK04, analizni ...	102,0 m <sup>2</sup>
L050105	Laboratorij FK05, sinteza 1	94,2 m <sup>2</sup>
L050106	Laboratorij FK06, sinteza 2	94,2 m <sup>2</sup>
L050107	Laboratorij FK07, sinteza 3	36,8 m <sup>2</sup>
L050108	Laboratorij FK08, sinteza 4	36,3 m <sup>2</sup>
L050109	Laboratorij FK09, sinteza 5	37,0 m <sup>2</sup>
L050110	Laboratorij FK10, sinteza 6	36,8 m <sup>2</sup>
L050111	Laboratorij FK11, sinteza 7	36,8 m <sup>2</sup>
L050112	Laboratorij FK12, sinteza 8	37,1 m <sup>2</sup>
L050113	Laboratorij FK13, sinteza 9	36,8 m <sup>2</sup>
L050114	Laboratorij FK14, sinteza 10	36,8 m <sup>2</sup>
L050115	Laboratorij FK15 ...	45,2 m <sup>2</sup>
L050116	Laboratorij FK16...	45,5 m <sup>2</sup>
L050117	Laboratorij FK17...	17,8 m <sup>2</sup>
L050118	Laboratorij FK18...	17,8 m <sup>2</sup>
L050119	Laboratorij FK19, soba za NMR	38,5 m <sup>2</sup>
L050120	Laboratorij FK20, strojnica...	20,9 m <sup>2</sup>
L050121	Prilavljalnica FK01.1, (vaje) 1	37,3 m <sup>2</sup>
L050122	Prilavljalnica FK01.2, (vaje) 2	21,8 m <sup>2</sup>
L050123	Prilavljalnica FK01.3, (vaje) 3	22,0 m <sup>2</sup>
L050124	Seminarski prostor (pedagogi)	17,2 m <sup>2</sup>

### KABINETI

K030101	Kabinet, mladi raziskovalci...	24,9 m <sup>2</sup>
K030102	Kabinet, mladi raziskovalci...	25,0 m <sup>2</sup>
K030103	Kabinet, mladi raziskovalci...	25,0 m <sup>2</sup>
K030104	Kabinet, mladi raziskovalci...	25,0 m <sup>2</sup>
K030105	Kabinet, mladi raziskovalci...	25,1 m <sup>2</sup>
K030106	Kabinet, mladi raziskovalci...	25,1 m <sup>2</sup>
K030107	Kabinet, mladi raziskovalci...	25,1 m <sup>2</sup>
K030108	Kabinet, mladi raziskovalci...	25,1 m <sup>2</sup>
K030109	Kabinet, mladi raziskovalci...	24,8 m <sup>2</sup>
K030110	Kabinet, mladi raziskovalci...	24,9 m <sup>2</sup>
K060101	Čajna kuhinja (več prostorov)	7,3 m <sup>2</sup>
K070105	Soba za fotokopiranje in tiskanje	7,2 m <sup>2</sup>

### SKUPNI PROSTORI

S020104	Skupni prostor, prostori za druž.	368,6 m <sup>2</sup>
---------	-----------------------------------	----------------------

### TEHNIČNE SLUŽBE IN SERVISNI PROSTORI

T030101	Skladišče 1, skupni arhiv	31,07 m <sup>2</sup>
T040101	Servisni prostor, Sanitanje štud.	33,8 m <sup>2</sup>
T040102	Servisni prostor, Sanitanje ped.	20,7 m <sup>2</sup>
T040103	Servisni prostor, Čistila	5,2 m <sup>2</sup>
T050102	Prostor za centralni razvod teh.	9,1 m <sup>2</sup>
T050101	Komunikacije (hodniki, stopnišča)	658,0 m <sup>2</sup>



# TERASNA ETAŽA

V terasni etaži sta nameščeni dve katedri:

- biofarmacija in farmakokinetika in
- socialna farmacija.

Na terasni etaži se v neposredni bližini vertikalnih inštalacijskih jeder nahajajo tudi prostori za klimatske in ostalo inštalacijsko tehniko.

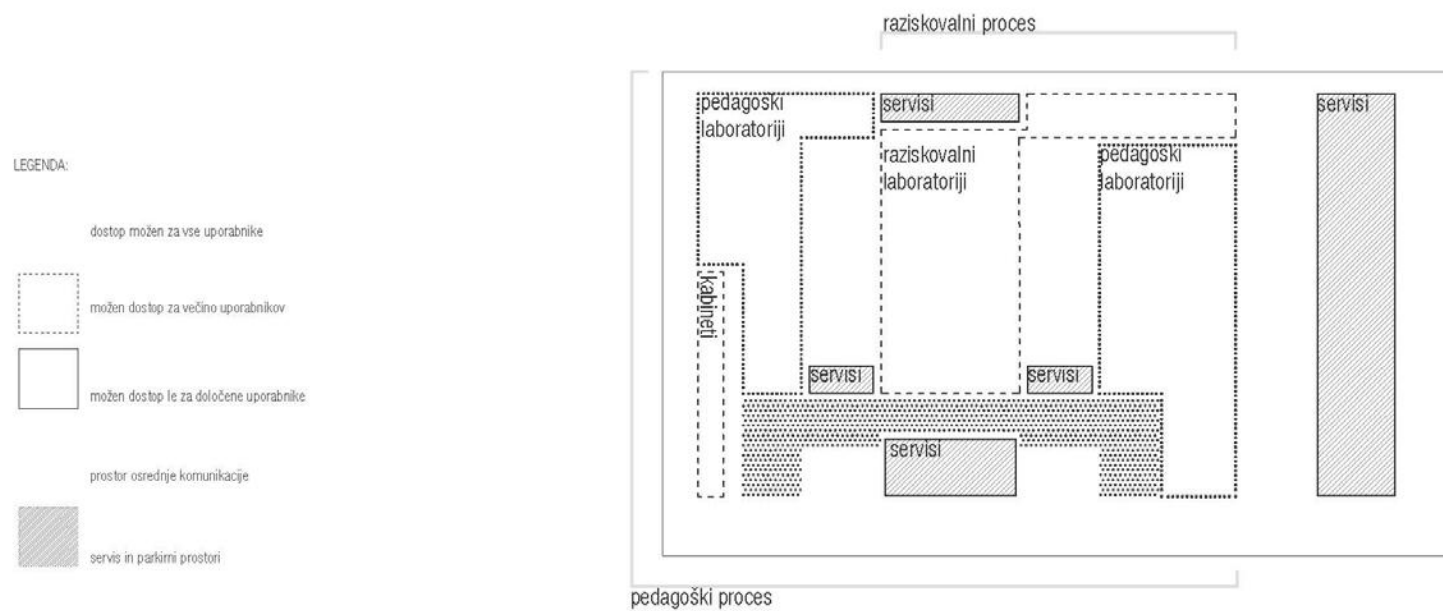

TLORIS TERASNE ETAŽE

5M

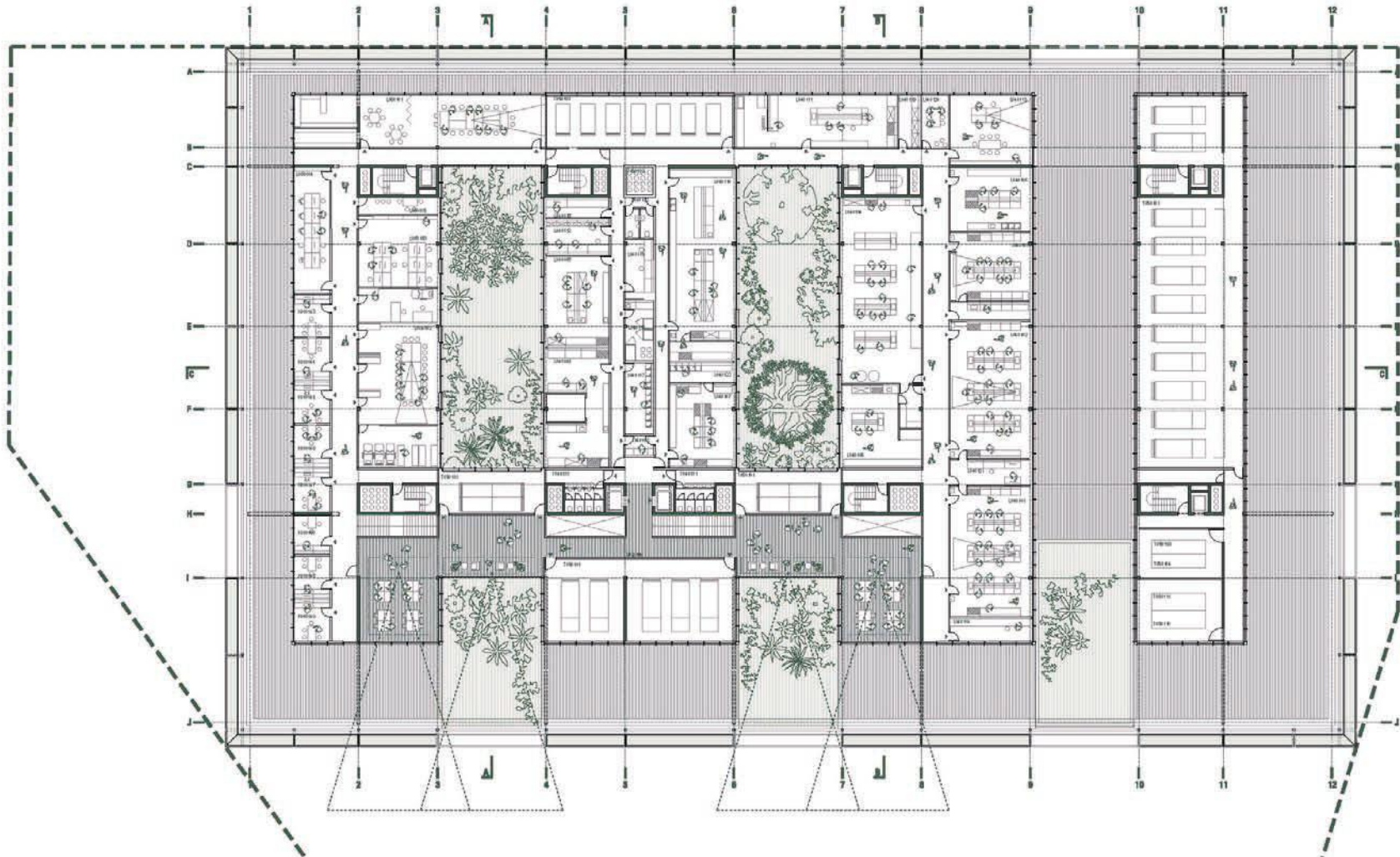

## KVADRATURE PROSTOROV - TERASNA ETAŽA:

### LABORATORIJI - KATEDRE

L040101 Laboratorij BF01, veliki	97,3 m <sup>2</sup>
L040102 Laboratorij BF02, veliki	99,4 m <sup>2</sup>
L040103 Laboratorij BF03, mali	63,9 m <sup>2</sup>
L040104 Laboratorij BF04, test. Razt. - večji	134,3 m <sup>2</sup>
L040105 Laboratorij BF05, test. Razt. - manjši	60,1 m <sup>2</sup>
L040106 Laboratorij BF06, priprava bio. vzor. 1	49,5 m <sup>2</sup>
L040107 Laboratorij BF07, priprava bio. vzorcev 2	48,6 m <sup>2</sup>
L040108 Laboratorij BF08, analitski 1	51,2 m <sup>2</sup>
L040109 Laboratorij BF09, analitski 2	68,7 m <sup>2</sup>
L040110 Laboratorij BF10, analitski 3	110,6 m <sup>2</sup>
L040111 Laboratorij BF13, raziskave perm.	75,6 m <sup>2</sup>
L040112 Laboratorij BF14, termni (za mikr.)	19,8 m <sup>2</sup>
L040113 Laboratorij BF17, delo na "dry..."	51,0 m <sup>2</sup>
L040114 Pripravljalnica BF01.1, shranba	16,9 m <sup>2</sup>
L040115 Skladišče BF11, občutljivi instrumenti	17,4 m <sup>2</sup>
L040116 Skladišče BF12, klimatske komore	17,2 m <sup>2</sup>
L040117 Skladišče BF16, shranba	21,2 m <sup>2</sup>
L040118 Skladišče BF18, shranj....	11,8 m <sup>2</sup>
L040119 Administracija BF15, pr.	10,3 m <sup>2</sup>
L040120 Seminarjski prostor (pedagogi)	12,5 m <sup>2</sup>
L040121 Laboratorij, BF1.2 pripravjalnica	18,0 m <sup>2</sup>
L040122 Skladišče, Prostor za shranjevanje...	11,4 m <sup>2</sup>
L060101 Laboratorij SF1, center	117,0 m <sup>2</sup>
L060102 Laboratorij SF2, forum	127,3 m <sup>2</sup>
L060103 Laboratorij SF03, raziskovalni 1	50,8 m <sup>2</sup>
L060104 Laboratorij SF04, raziskovalni 2	42,8 m <sup>2</sup>
L060105 Seminarjski prostor (pedagogi)	12,1 m <sup>2</sup>

### KABINETI

K010143 Kabinet, visokošolski učitelji ...	14,3 m <sup>2</sup>
K010144 Kabinet, visokošolski učitelji ...	14,3 m <sup>2</sup>
K010145 Kabinet, visokošolski učitelji ...	14,3 m <sup>2</sup>
K010146 Kabinet, visokošolski učitelji ...	14,3 m <sup>2</sup>
K010147 Kabinet, visokošolski učitelji ...	14,2 m <sup>2</sup>
K010148 Kabinet, visokošolski učitelji ...	14,3 m <sup>2</sup>
K010149 Kabinet, visokošolski učitelji ...	14,3 m <sup>2</sup>
K010150 Kabinet, visokošolski učitelji ...	14,2 m <sup>2</sup>

### SKUPNI PROSTORI

S020104 Skupni prostor, prostori za druženje	311,7 m <sup>2</sup>
----------------------------------------------	----------------------

### TEHNIČNE SLUŽBE IN SERVISNI PROSTORI

T040101 Servisni prostor, Sanitarije študentov	33,8 m <sup>2</sup>
T040102 Servisni prostor, Sanitarije pedagogov	10,4 m <sup>2</sup>
T040103 Servisni prostor, Čistila	5,2 m <sup>2</sup>
T050101 Tehnični prostor, agregati in klimati	759,1 m <sup>2</sup>
T050102 Prostor za centralni razvod ...	9,1 m <sup>2</sup>
T050103 Kompresorska postaja...	18,6 m <sup>2</sup>
T050104 Kompresorska postaja za pripravo ...	20,4 m <sup>2</sup>
T050110 Prostor za pripravo demi vode	23,7 m <sup>2</sup>
T050111 Prostor za pripravo demi vode	24,4 m <sup>2</sup>
T050101 Komunikacije (hodniki, stopnišča)	533,0 m <sup>2</sup>





Stavba je zasnovana kot sodobna novogradnja, pri kateri so uravnoteženi projektirani tehnični ukrep in in so izbrane tehnologije, s katerim se dosega ustrezno visoka energijska učinkovitost stavbe, se zagotavlja oskrba z energijo in mediji v energetskih sistemih ter se uravnoteženo izmenjuje njihova proizvodnja, skladiščenje in raba, glede na pričakovano dnevno dinamiko tokom vseh sezon leta ter zahtevami za visoko bivalno ugodje in optimalnimi razmerami za produktivno delo uporabnikov stavbe.

Toplotni ovoj stavbe ima uravnotežene sisteme toplotne zaščite, tako na konstrukcijskih sklopih in optimirane energijsko optične lastnosti na posojnih površinah ovoja. Za sklope toplotnega ovoja so predvideni sistemi toplotne zaščite, ki imajo U vrednosti med 0,10 in 0,15 W/m<sup>2</sup>K, kot posledico energetske ekonomskih analiz in dinamičnega odziva stavbe, in na enak način se identificirajo tudi lastnosti zunanega stavbnega pohištva. Pri njih je poleg toplotnih karakteristik v razredu U < 0,90 W/m<sup>2</sup>K ključnega pomena zagotavljanje kakovostne naravne osvetljenosti prostorov ob ustrezni toplotni bilanci in pozitivnih vplivih na dinamično odzivanje.

Poleg zveznega poteka sistemov toplotne zaščite brez linijskih toplotnih mostov je načrtovana tudi visoka zrakotesnost stavbnega ovoja, ki bo dosežena s kakovostno izvedbo detajlov in del na ovoju stavbe, s projektirano mejno vrednostjo pod n<sub>50</sub> < 0,6 h<sup>-1</sup>, dejansko pa se v izvedbi pričakuje še nižja vrednost, ki omogoča doseganje višje energijske učinkovitosti ob optimalni distribuciji zraka po stavbi v konicah obratovanja.

Osnovno prezračevanje prostorov je energijsko učinkovito prezračevanje s klimati, pri čemer se večina prostorov oskrbuje s kondicioniranim zrakom iz klimatov z rotacijskimi regeneratori v katerih se vrača toplota in vlaga, ostali prostori pa s klimatov z rekuperatorji z visoko učinkovitimi prenosniki toplote, s pričakovanim vračanjem toplote v razredu temperaturnega izkoristka najmanj 85%. Čeprav bo delovanje teh sistemov tekom dneva optimalno prilagojeno intenzivnosti in zasedenosti prostorov, ki se bo spreminjala posredno tudi s podatki o izmerjenih temperaturah, relativni vlažnosti zraka in vsebnosti CO<sub>2</sub>, se bo za minimizirano rabo toplotne, hladilne in električne energije predvidela vgradnja prezračevalnih naprav z minimalno SFP vrednostjo.

Prav tako pa je omogočeno tudi odpiranje dela steklenih površin s strani uporabnikov, saj možnost individualnega vzpostavljanja lokaliziranih razmer v prostorih pozitivno vpliva na pogoje za delo in produktivnost.

Prav tako bodo optimalno izkoriščene tudi vse vertikalne površine, z integriranimi sistemi v stavbnem ovoju, kot so npr. fasadni sistemi in zunanja senčila, transparentni sistemi v steklenem delu ovoja, ipd. Žen z dvema arhitekturnima elementoma:

/ uporaba zelenja na fasadi, ki omogoča zmanjševanje pregrevanja stekel in predstavlja »pljuča« objekta ter

/ uporaba nadstreškov (korita za zelenje), ki dodatno pripomorejo k zmanjšanju osonečenja steklenih površin in tako zmanjšujejo pregrevanje notranjosti.

### Konstrukcija:

Osnovna konstrukcija objekta je armirano-betonska in temelji na sistemu:

- armirano-betonskih stebrov/slopov,
- sten v vogalih stavbe in ob predavalnicah,
- betonskih jeder
- in medetažnih ter strešnih plošč.

Bistvena lastnost predlagane konstrukcijske zasnove je fleksibilnost, ki jo omogoča skeletna konstrukcija. Pri tem je upoštevano tudi dejstvo, da se območje nahaja v visoki potresni coni, saj so na vseh vogalih zasnovane polne stene v x in y oseh. Horizontalne sile tako stabilizirajo dve liniji armirano-betonskih jeder in stene v vogalih stavbe. Armirano-betonske stene so predvidene tudi kot obodne stene velikih in malih predavalnic. Te imajo poleg konstrukcijske tudi zvočno vlogo. Masa betonske stene predstavlja učinkovito zvočno izolacijo.

“**Konstrukcija, ki omogoča visoko stopnjo fleksibilnosti.**”

PRIKAZ KONSTRUKCIJE

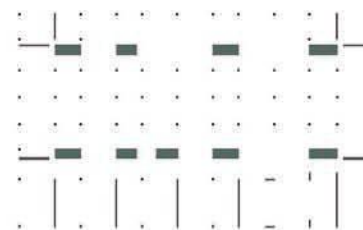

PRILAGAJANJE KONSTRUKCIJE POTREBAM

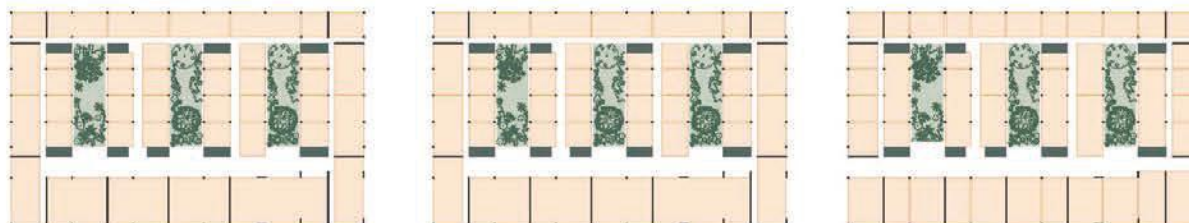

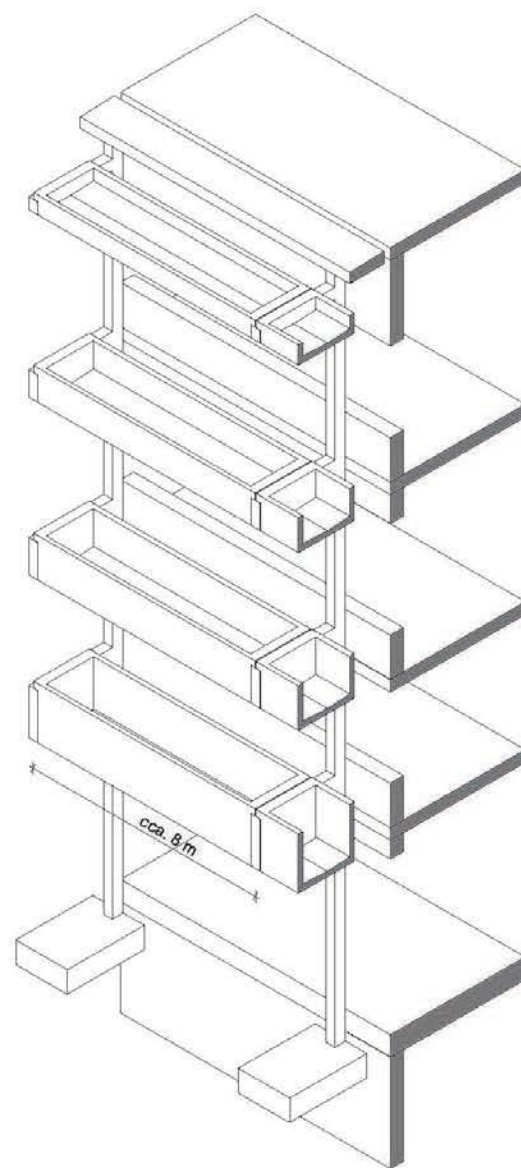

SCHEMA: AKSONOMETRIJA KONZOLNIH ELEMENTOV, KI DRŽIJO KORITA ZA ZELENJE

Fasadni ovoj je zasnovan v dveh slojih:  
/ osnovni fasadni ovoj, ki temelji na prezračevani fasadi s finalnim slojem iz vlakocementnih plošč (ali podobne lahke montažne plošče)  
/ zunanji sloj, ki je konstrukcijsko ločen od osnovnega stavbnega telesa.

Zunanji sloj fasade je izveden kot armiranobetonska konstrukcija, sestavljena iz temelja, stebra in konzol, na katerih slonijo prefabricirana betonska korita za zelenje (korita so lahko v nadaljevanju izvedena tudi iz prašno barvanega jekla). V obeh primerih so korita izvedena in montirana kot prefabricirani, predizdelni elementi.

**Konzolni elementi, ki držijo korita za zelenje so konstrukcijsko ločeni od osnovnega gradbenega volumna. So samonosni, kar zmanjšuje potrebe za dodatno izolacijo konzolnih elementov ali uporabo specialnih elementov za preprečevanje toplotnih mostov.**

Klet je izvedena kot armirano-betonski keson. Objekt je pod temeljno ploščo hidroizoliran iz zunanje strani proti hidrostaticnem pritisku s sintetično folijo na bazi HDPE debeline 1mm, s slojem za sprimnost s svežim betonom, ki je vgrajen na zgornjo stran folije.

Strehe objekta so izvedene po principu ekstenzivno ozelenjene kombinirane obrnjeno-klasične ravne strehe z območji tlakovanja oziroma teras z lesenimi podnicami. Na strehi terasne etaže se lahko izvedejo fotovoltaični paneli.

V nadaljevanju projektiranja je potrebno presoditi alternativno varianto korit z uporabo specialnih elementov za preprečitev toplotnih mostov, saj gre v konkretnem primeru za izjemno malo število teh elementov. V tem primeru se izognemo temeljenju in vertikalni konstrukciji korit.

PRITLIČJE:

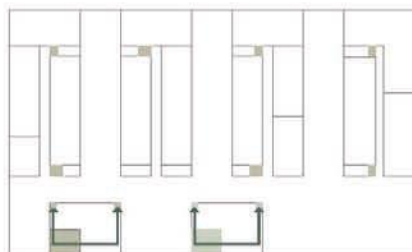

NADSTROPJA:

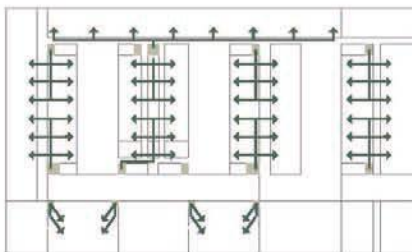

TERASNA ETAŽA:

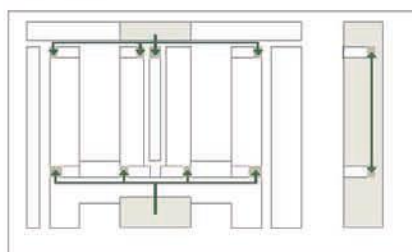

HEMA: LOKACIJE VERTIKALNIH JAŠKOV

### Inštalacije:

V fazi natečaja je pomembno, da je jasno razvidna predvsem logika razvoda inštalacij. Ta je zasnovana tako, da se tehnični prostori nahajajo v neposredni bližini vertikalnih jaškov. Ti so nameščeni v dveh oseh tako, da pokrivajo celotno tlorisno območje nadstropij. Vertikalni jaški so praviloma dostopni iz javnih površin – hodnikov.

Prostori za klimate se nahajajo na terasni etaži nad vertikalnimi jaški.

Predavalnice imajo ločen sistem zračenja, hlajenja in ogrevanja. Tehnični prostori za ta namen se nahajajo pod predavalnicami, tehnični vodi pa se nahajajo v vertikalnih jaških, ki so zasnovani v gabaritu predavalnic.

**Kotlovnica, toplotna postaja ter spremljajoči tehnični prostori se nahajajo v severnem delu pritličja. Dostopni so preko pokritih servisnih dvorišč in so obenem preko treh jeder povezani z vsemi etažami. Ta tri servisna jedra s pripadajočimi instalacijskimi jaški tvorijo tehnično hrbenico stavbe.**

**Inštalacije so zasnovane tako, da v nobenem primeru ne ovirajo kasnejše preureditve laboratorijev.**

### Požarna varnost:

Požarna varnost je zasnovana na podlagi sledečih poglavitnih elementov:

/ objekt je razdeljen na več požarnih sektorjev

/ vedno so zagotovljene vsaj dve smeri evakuacije

/ objekt ima serijo požarnih evakuacijskih stopnišč, ki v pritličju vedno vodijo na prosto

/ vsi prostori se nahajajo znotraj dosega požarnega stopnišča (35 oz 50 metrov)

/ skrajna evakuacijska stopnišča se nahajajo 15m od roba fasade / itd. ...

V fazi natečaja je pomembno, da je struktura objekta skladna s predpisi, ki opredeljujejo požarno varnost objektov, medtem, ko se bo natančnejša požarna študija izvedla v kasnejših fazah projektiranja.

Vibracije:

V prostorih, ki imajo potencial, da v sosednje prostore oddajajo prekomerne vibracije se rešujejo s posebnimi antivibracijskimi trakovi ali folijami na primer kot:

- tlak
- Protiprašni premaz: ..... 0.1 cm
- v svetlo sivi barvi
- AB plošča C 35/37 ..... 10.0 cm
- dvojna vodoodporna OSB plošča ..... 2.4 cm
- antivibracijski stoj ..... 2.0 cm
- pasovi ekspaniranega poliacetata, na zamiku 20 cm,
- npr. SYLOMER ali enakovredno
- položen po sistemskem detajlu, v širini in medsebojnih
- razdaljah glede na karakteristike strojnice
- hidroizolacija ..... 0.5 cm
- Polimer-bitumenska, enoslojna (aPP)
- po SIST DIN 18195 in SIST DIN 52133
- hladni bitumenski premaz 0.3 kg/m<sup>2</sup>

d ..... 15.0 cm

medetažna AB plošča: ..... 25.0 cm



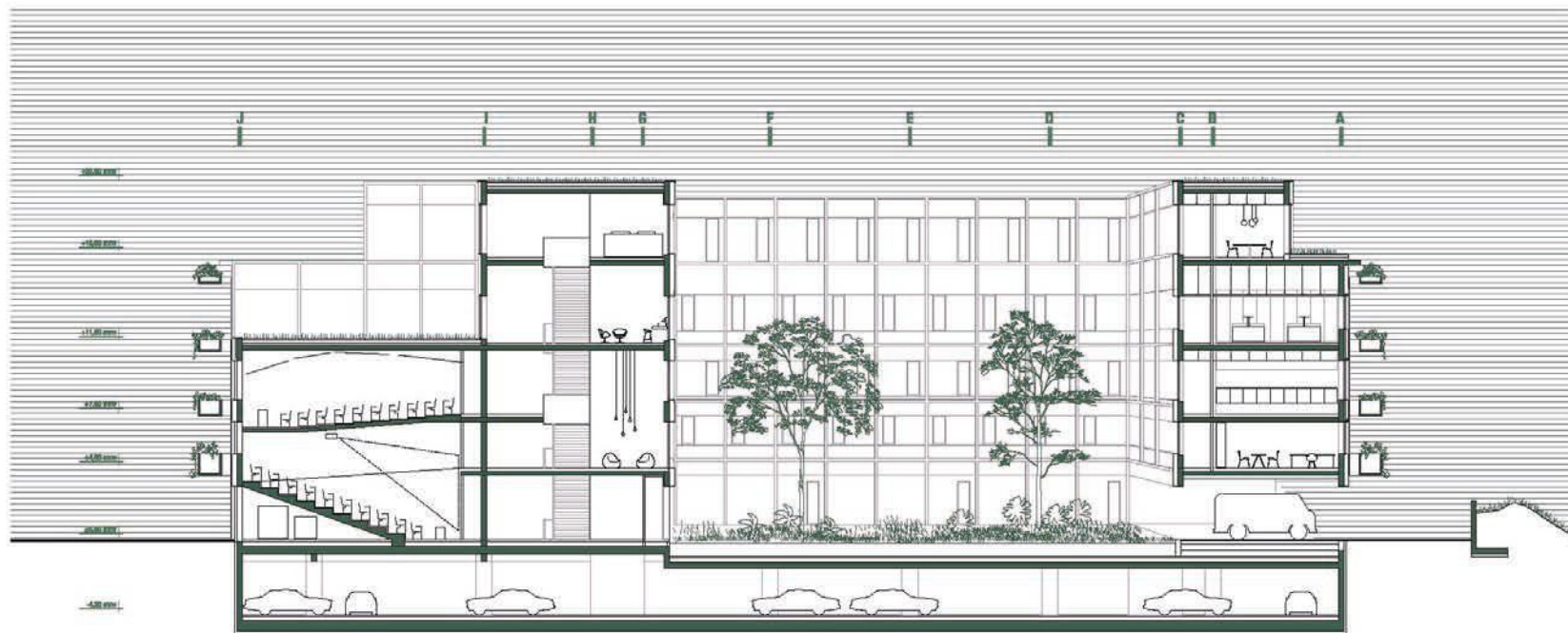

PREČNI PREREZ A-A  
M 1:250

“ Stavba je oblikovana tako, da je z manjšimi posegi v pregrade in ločitve med prostori možno prilagajati in spreminjati površine namenjene posameznim katedram in laboratorijem. Temu je prilagojen tudi sistem komunikacij in inštalacij.

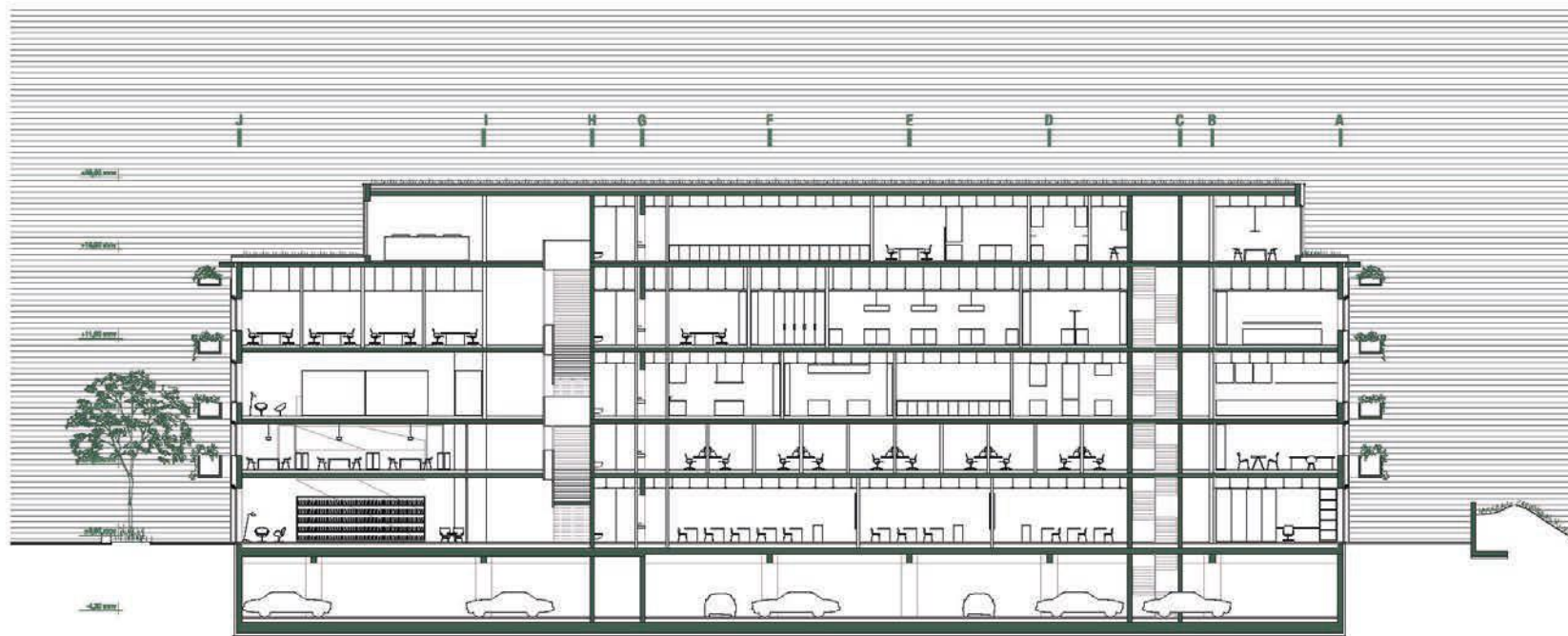

PREČNI PREREZ B-B  
M 1:250

“Notranjost fakultete je zasnovana transparentno, tako da so vsi skupni javni prostori vedno orientirani proti zunanji naravni krajini. Okoliška narava tako postane sestavni del doživljanja notranjega prostora.



VZDOLŽNI PREREZ C-C  
5M



“ Osrednja komunikacijska os predstavlja osrednji družaben prostor. To je prostor srečevanja, učenja, izmenjave informacij in neformalnega druženja. Večvišinski deli osrednje komunikacijske osi omogočajo komunikacijo med študenti tudi med različnimi nadstropji.

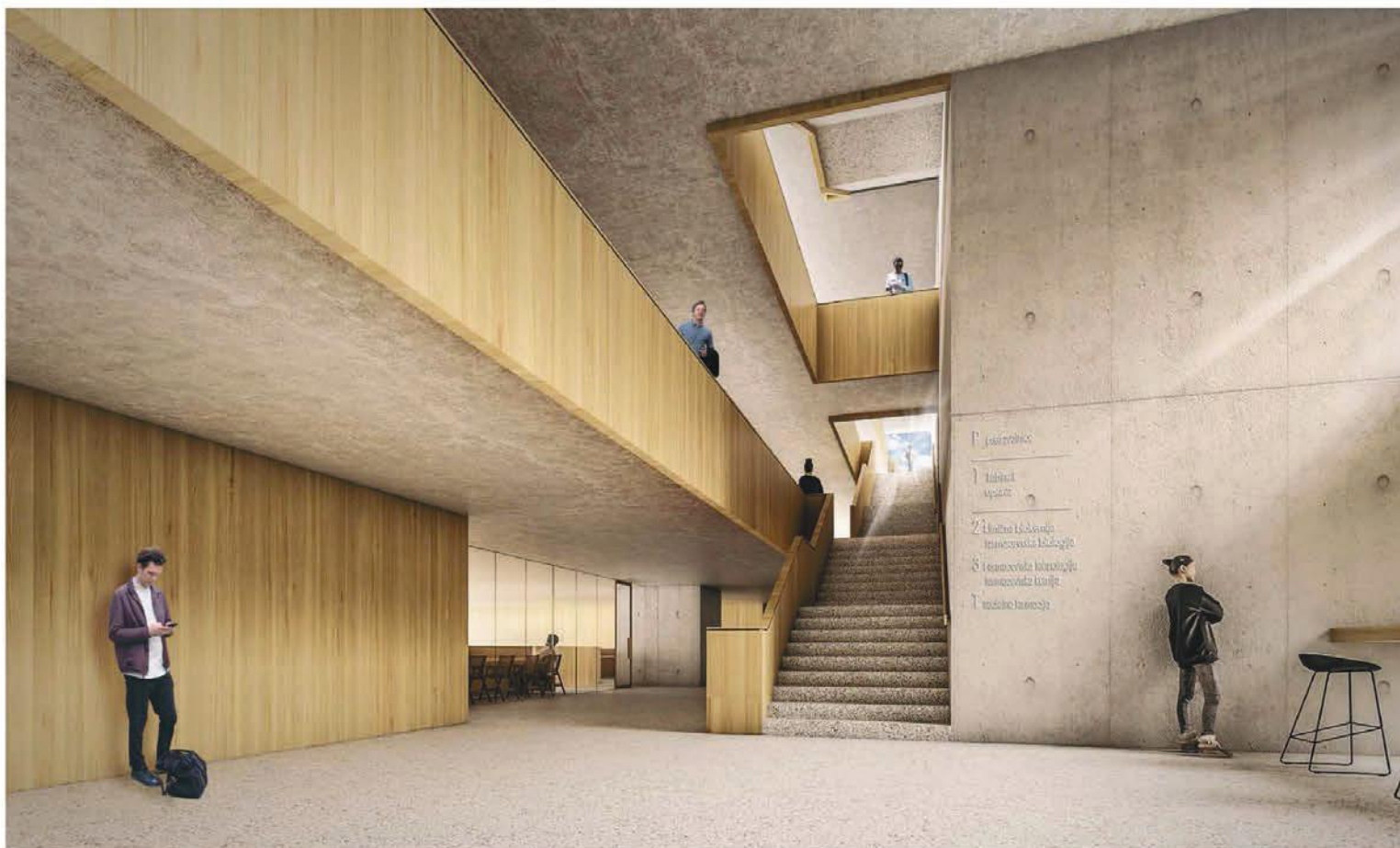

PROSTORSKI PRIKAZ: POGLED NA VEČVIŠINSKO OSREDNJO KOMUNIKACIJSKO OS.



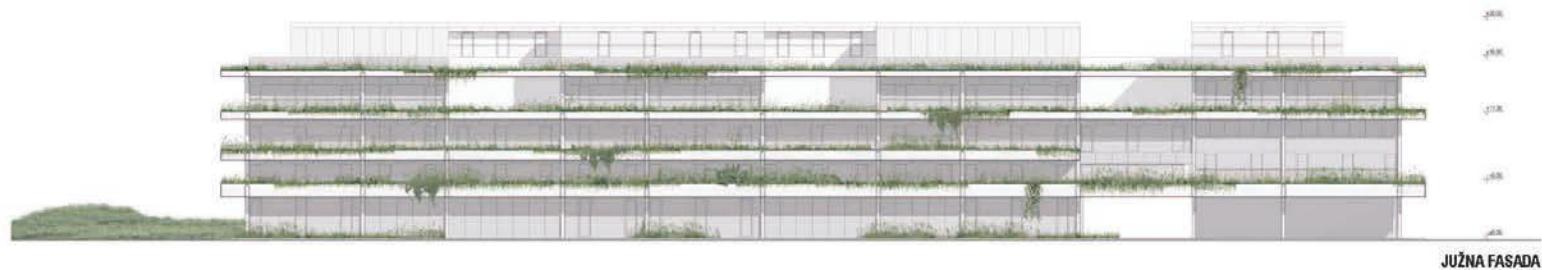

JUŽNA FASADA



SEVERNA FASADA



VZHODNA FASADA

“Poudarjanje horizontal na fasadah optično zniža objekt.”



ZAHODNA FASADA





“**Linije fasadnih korit nadaljujejo horizontalno geometrijo njiv in travnikov.**”



PROSTORSKI PRIKAZ: POGLED NA STAVBO PREKO TRAVNIKOV S SEVERNE STRANI.

**“Zelene brežine optično »zmeščajo« prehod narave v ortogonalno steno objekta in ga tako še dodatno »prizemljijo«.**



PROSTORSKI PRIKAZ: POGLED NA NOVO STAVBO FAKULTETE ZA FARMACIJO



**“ Nova Fakulteta za farmacijo postane del narave,  
ki jo obdaja. Postane organski del zemeljskega  
površja.**



PROSTORSKI PRIKAZ: POGLED PROTI VHODU S KRAJINSKO UREDITVIJO JUŽNE STRANI OBJEKTA.

# PRIKAZ POVRŠIN V PRILOŽENIH RAZPREDELNICAH

## Rekapitulacija neto površin

sklopi	podskupina prostorov	izhodiščne površine		natečajna zasnova		
		površina sklopa	površine podsklopa	površina skupine	površina podskupine	
<b>Kabineti</b>		<b>1.943,0 m<sup>2</sup></b>		<b>2.006,4 m<sup>2</sup></b>		103%
	Kabineti		1.943,0 m <sup>2</sup>		2.006,4 m <sup>2</sup>	
<b>Laboratoriji</b>		<b>7.804,0 m<sup>2</sup></b>		<b>8.096,8 m<sup>2</sup></b>		104%
	Laboratorij		7.804,0 m <sup>2</sup>		8.096,8 m <sup>2</sup>	
<b>Pedagoški prostori</b>		<b>2.024,0 m<sup>2</sup></b>		<b>2.044,1 m<sup>2</sup></b>		101%
	Predavalnice in učilnice		2.024,0 m <sup>2</sup>		2.044,1 m <sup>2</sup>	
<b>Skupni prostori</b>		<b>1.113,0 m<sup>2</sup></b>		<b>3.307,2 m<sup>2</sup></b>		297%
	Skupni prostori		1.113,0 m <sup>2</sup>		3.307,2 m <sup>2</sup>	
<b>Uprava</b>		<b>554,5 m<sup>2</sup></b>		<b>504,4 m<sup>2</sup></b>		91%
	Uprava		554,5 m <sup>2</sup>		504,4 m <sup>2</sup>	
<b>Tehnične službe in servisi</b>		<b>5.452,0 m<sup>2</sup></b>		<b>8.131,1 m<sup>2</sup></b>		149%
	Tehnični prostori in servisi		1.952,0 m <sup>2</sup>		1.800,6 m <sup>2</sup>	
	Komunikacije		3.500,0 m <sup>2</sup>		2.940,2 m <sup>2</sup>	
	Parkirna mesta z vozno potjo		0,0 m <sup>2</sup>		6.330,5 m <sup>2</sup>	
<b>skupaj</b>		<b>18.890,5 m<sup>2</sup></b>		<b>24.090,0 m<sup>2</sup></b>		
	skupaj brez parkirnih mest	18.890,5 m <sup>2</sup>		17.759,5 m <sup>2</sup>		

skupina prostorov

## Laboratoriji - Katedre

Šifra prostora v risbi	objekt, etaža	ime prostora	sklop	katedra	sklop dejavnosti	izhodna površina	površina v idejni zasnovi	število uporabnikov
L0101	e2	Laboratorij, FB-ženi, genetični	1	FB	Pedagoški laboratorij	100,0 m <sup>2</sup>	105,8 m <sup>2</sup>	24
L0102	e2	Laboratorij, FB-ženi, genetični	1	FB	Pedagoški laboratorij	100,0 m <sup>2</sup>	107,3 m <sup>2</sup>	24
L0103	e2	Laboratorij, FB-spec, specializiran farmakognostični laboratorij	1	FB	Pedagoški laboratorij	100,0 m <sup>2</sup>	99,5 m <sup>2</sup>	24
L0104	e2	Laboratorij, FB-FKG1, priprava rastlinskih ekstraktov	1	FB	Raziskovalni laboratorij	50,0 m <sup>2</sup>	51,6 m <sup>2</sup>	5
L0105	e2	Laboratorij, FB-FKG1, kotirni, sestavine naravnega izvora	1	FB	Raziskovalni laboratorij	50,0 m <sup>2</sup>	50,9 m <sup>2</sup>	5
L0106	e2	Laboratorij, FB-FKG3 (kromatografija)	1	FB	Raziskovalni laboratorij	36,0 m <sup>2</sup>	36,7 m <sup>2</sup>	3
L0107	e2	Laboratorij, FB-FKG4 (plinska kromatografija)	1	FB	Raziskovalni laboratorij	36,0 m <sup>2</sup>	36,4 m <sup>2</sup>	2
L0108	e2	Laboratorij, FB-FKG1 (priprava vzorcev)	1	FB	Raziskovalni laboratorij	15,0 m <sup>2</sup>	15,4 m <sup>2</sup>	/
L0109	e2	Laboratorij, FB4, mikrobiološki (non-CMO)	1	FB	Molekularna/celična biologija in biotehnologija	36,0 m <sup>2</sup>	37,3 m <sup>2</sup>	3
L0110	e2	Laboratorij, FB1, rutinske (pojavne) operacije	1	FB	Molekularna/celična biologija in biotehnologija	36,0 m <sup>2</sup>	39,8 m <sup>2</sup>	7
L0111	e1	Mikroskopnica	1	FB	Pedagoški laboratorij	64,0 m <sup>2</sup>	64,0 m <sup>2</sup>	24
L0112	e1	Pripravljalnica, FB3	1	FB	Pedagoški laboratorij	24,0 m <sup>2</sup>	23,5 m <sup>2</sup>	/
L0113	e1	Pripravljalnica, FB-spec in Mikroskopnica	1	FB	Pedagoški laboratorij	24,0 m <sup>2</sup>	25,4 m <sup>2</sup>	/
L0114	e1	Pripravljalnica, shramba	1	FB	Molekularna/celična biologija in biotehnologija	18,0 m <sup>2</sup>	18,2 m <sup>2</sup>	/
L0115	e1	Rastlinjak	1	FB	Raziskovalni laboratorij	40,0 m <sup>2</sup>	71,1 m <sup>2</sup>	/
L0116	e1	Skladšče, regalno	1	FB	Raziskovalni laboratorij	12,0 m <sup>2</sup>	16,9 m <sup>2</sup>	/
L0117	e1	Skladšče, prostor za hladilnike in zmrzovalnike	1	FB	Molekularna/celična biologija in biotehnologija	9,0 m <sup>2</sup>	9,7 m <sup>2</sup>	/
L0118	e1	Spremljevalna pisarna 1	1	FB	Raziskovalni laboratorij	12,0 m <sup>2</sup>	12,3 m <sup>2</sup>	4
L0119	e1	Spremljevalna pisarna 2	1	FB	Raziskovalni laboratorij	12,0 m <sup>2</sup>	12,3 m <sup>2</sup>	4
L0120	e1	Seminarski prostor (pedagoški)	1	FB	Pedagoški laboratorij	12,0 m <sup>2</sup>	13,2 m <sup>2</sup>	6
L0121	e1	Seminarski prostor, FB4	1	FB	Pedagoški laboratorij	36,0 m <sup>2</sup>	30,6 m <sup>2</sup>	24
L0122	e1	Seminarski prostor, FB5	1	FB	Pedagoški laboratorij	36,0 m <sup>2</sup>	37,1 m <sup>2</sup>	24
L0123	e1	Skladšče, prostor za vakuumsko žrpalko in skladšče plinov za GC-MS	1	FB	Raziskovalni laboratorij	10,0 m <sup>2</sup>	12,6 m <sup>2</sup>	/
L0124	e1	Laboratorij, prostor za litičiazor in druge hrupne naprave	1	FB	Raziskovalni laboratorij	9,0 m <sup>2</sup>	8,8 m <sup>2</sup>	/
L0125	e1	Kopirna FB	1	FB	Raziskovalni laboratorij	40,0 m <sup>2</sup>	40,5 m <sup>2</sup>	/
L0201	e2	Laboratorij KB1, EMŠF (vaje) 1	2	KB	Pedagoški laboratorij	100,0 m <sup>2</sup>	106,4 m <sup>2</sup>	24
L0202	e2	Laboratorij KB2, LBM/KOZM (vaje) 2	2	KB	Pedagoški laboratorij	100,0 m <sup>2</sup>	99,5 m <sup>2</sup>	24
L0203	e2	Laboratorij KB3, LBM/KOZM (vaje) 3	2	KB	Pedagoški laboratorij	50,0 m <sup>2</sup>	50,4 m <sup>2</sup>	16
L0204	e2	Laboratorij KB4, LBM/KOZM (vaje) 4	2	KB	Pedagoški laboratorij	50,0 m <sup>2</sup>	66,2 m <sup>2</sup>	16
L0205	e1	Pripravljalnica KB5, velika	2	KB	Pedagoški laboratorij	40,0 m <sup>2</sup>	39,6 m <sup>2</sup>	/
L0206	e1	Pripravljalnica KB6, velika	2	KB	Pedagoški laboratorij	40,0 m <sup>2</sup>	39,4 m <sup>2</sup>	/
L0207	e1	Pripravljalnica KB7, manjša	2	KB	Pedagoški laboratorij	18,0 m <sup>2</sup>	21,3 m <sup>2</sup>	/
L0208	e1	Pripravljalnica KB8, manjša	2	KB	Pedagoški laboratorij	18,0 m <sup>2</sup>	24,5 m <sup>2</sup>	/
L0209	e1	Skladšče KB9, prostor za aparature	2	KB	Pedagoški laboratorij	24,0 m <sup>2</sup>	23,8 m <sup>2</sup>	/
L0210	e1	Skladšče KB10, prostor za aparature	2	KB	Pedagoški laboratorij	24,0 m <sup>2</sup>	23,8 m <sup>2</sup>	/
L0211	e1	Laboratorij KB11, instrumentalni A	2	KB	Raziskovalni laboratorij	36,0 m <sup>2</sup>	37,0 m <sup>2</sup>	/
L0212	e1	Laboratorij KB12, instrumentalni B	2	KB	Raziskovalni laboratorij	75,0 m <sup>2</sup>	76,1 m <sup>2</sup>	/
L0213	e1	Laboratorij KB13, študentski	2	KB	Raziskovalni laboratorij	36,0 m <sup>2</sup>	36,4 m <sup>2</sup>	10
L0214	e1	Laboratorij KB14, izolacija nukleinskih kislin	2	KB	Raziskovalni laboratorij	36,0 m <sup>2</sup>	37,1 m <sup>2</sup>	/
L0215	e1	Laboratorij KB15, analiza nukleinskih kislin	2	KB	Raziskovalni laboratorij	48,0 m <sup>2</sup>	51,0 m <sup>2</sup>	/
L0216	e1	Laboratorij KB 16, za razvoj funkcijskih testov v laboratorijski medicini	2	KB	Pedagoški laboratorij	36,0 m <sup>2</sup>	36,0 m <sup>2</sup>	/
L0217	e1	Pripravljalnica KB17, reagenti, raztopine, skladščenje kemikalij	2	KB	Raziskovalni laboratorij	36,0 m <sup>2</sup>	36,0 m <sup>2</sup>	/
L0218	e1	Skladšče KB18, prostor za zmrzovalnike, posode s tekočim dušikom	2	KB	Raziskovalni laboratorij	18,0 m <sup>2</sup>	18,4 m <sup>2</sup>	/
L0219	e1	Administracija KB19, prostor za strokovne delavke / sodelavke	2	KB	Raziskovalni laboratorij	24,0 m <sup>2</sup>	24,2 m <sup>2</sup>	3
L0220	e1	Seminarski prostor (pedagoški)	2	KB	Raziskovalni laboratorij	12,0 m <sup>2</sup>	12,2 m <sup>2</sup>	6
L0301	e3	Laboratorij FT01	3	FT	Pedagoški laboratorij	100,0 m <sup>2</sup>	109,9 m <sup>2</sup>	24
L0302	e3	Laboratorij FT02	3	FT	Pedagoški laboratorij	100,0 m <sup>2</sup>	94,8 m <sup>2</sup>	24
L0303	e3	Laboratorij FT03	3	FT	Pedagoški laboratorij	88,0 m <sup>2</sup>	87,0 m <sup>2</sup>	16
L0304	e3	Laboratorij FT04	3	FT	Pedagoški laboratorij	140,0 m <sup>2</sup>	135,9 m <sup>2</sup>	16
L0305	e3	Laboratorij FT05	3	FT	Pedagoški laboratorij	100,0 m <sup>2</sup>	105,5 m <sup>2</sup>	24
L0306	e3	Laboratorij FT06	3	FT	Pedagoški laboratorij	100,0 m <sup>2</sup>	105,5 m <sup>2</sup>	16
L0307	e3	Laboratorij FT07	3	FT	Pedagoški laboratorij	100,0 m <sup>2</sup>	100,3 m <sup>2</sup>	24
L0308	e3	Laboratorij FT08	3	FT	Raziskovalni laboratorij	88,0 m <sup>2</sup>	89,2 m <sup>2</sup>	/
L0309	e3	Laboratorij FT09	3	FT	Raziskovalni laboratorij	64,0 m <sup>2</sup>	64,4 m <sup>2</sup>	/
L0310	e3	Laboratorij FT10	3	FT	Raziskovalni laboratorij	54,0 m <sup>2</sup>	54,1 m <sup>2</sup>	/
L0311	e3	Laboratorij FT07-1, podpomožni	3	FT	Pedagoški laboratorij	36,0 m <sup>2</sup>	37,5 m <sup>2</sup>	/

L03010	e3	Laboratorij FT00, delavnica	3	FT	Raziskovalni laboratorij	17,0 m <sup>2</sup>	13,0 m <sup>2</sup>	/
L03019	e3	Pripravljalnica FT01.4, vaje	3	FT	Pedagoški laboratorij	36,0 m <sup>2</sup>	36,4 m <sup>2</sup>	/
L03014	e3	Skladšče, regalno + ohranica	3	FT	Pedagoški laboratorij	36,0 m <sup>2</sup>	34,3 m <sup>2</sup>	/
L03015	e3	Seminarski prostor (pedagogi)	3	FT	Pedagoški laboratorij	11,0 m <sup>2</sup>	17,2 m <sup>2</sup>	6
L04010	t	Laboratorij BFO1, veliki	4	BF	Pedagoški laboratorij	100,0 m <sup>2</sup>	97,3 m <sup>2</sup>	24
L04010	t	Laboratorij BFO2, veliki	4	BF	Pedagoški laboratorij	100,0 m <sup>2</sup>	95,4 m <sup>2</sup>	24
L04010	t	Laboratorij BFO3, mali	4	BF	Pedagoški laboratorij	70,0 m <sup>2</sup>	64,9 m <sup>2</sup>	16
L04014	t	Laboratorij BFO4, test. Raztapljanja - vežji	4	BF	Raziskovalni laboratorij	155,0 m <sup>2</sup>	154,5 m <sup>2</sup>	/
L04015	t	Laboratorij BFO5, test. Raztapljanja - manjši	4	BF	Raziskovalni laboratorij	60,0 m <sup>2</sup>	60,1 m <sup>2</sup>	/
L04016	t	Laboratorij BFO6, priprava bioloških vzorcev 1	4	BF	Raziskovalni laboratorij	50,0 m <sup>2</sup>	49,5 m <sup>2</sup>	/
L04017	t	Laboratorij BFO7, priprava bioloških vzorcev 2	4	BF	Raziskovalni laboratorij	50,0 m <sup>2</sup>	48,6 m <sup>2</sup>	/
L04018	t	Laboratorij BFO8, analitski 1	4	BF	Raziskovalni laboratorij	50,0 m <sup>2</sup>	51,2 m <sup>2</sup>	/
L04019	t	Laboratorij BFO9, analitski 2	4	BF	Raziskovalni laboratorij	65,0 m <sup>2</sup>	68,7 m <sup>2</sup>	/
L04010	t	Laboratorij BFO10, analitski 3	4	BF	Raziskovalni laboratorij	110,0 m <sup>2</sup>	110,6 m <sup>2</sup>	/
L04011	t	Laboratorij BF13, raziskave permeabilnosti	4	BF	Raziskovalni laboratorij	70,0 m <sup>2</sup>	75,6 m <sup>2</sup>	/
L04012	t	Laboratorij BF14, temni (za mikroskope)	4	BF	Raziskovalni laboratorij	20,0 m <sup>2</sup>	19,8 m <sup>2</sup>	/
L04019	t	Laboratorij BF17, delo na "dry pharmacy" področju	4	BF	Raziskovalni laboratorij	44,0 m <sup>2</sup>	51,0 m <sup>2</sup>	/
L04014	t	Pripravljalnica BFO1.1, shramba	4	BF	Pedagoški laboratorij	24,0 m <sup>2</sup>	16,9 m <sup>2</sup>	/
L04015	t	Skladšče BF11, občutljivi instrumenti	4	BF	Raziskovalni laboratorij	18,0 m <sup>2</sup>	17,4 m <sup>2</sup>	/
L04016	t	Skladšče BF12, klimatske komore	4	BF	Raziskovalni laboratorij	18,0 m <sup>2</sup>	17,3 m <sup>2</sup>	/
L04017	t	Skladšče BF13, shramba	4	BF	Raziskovalni laboratorij	24,0 m <sup>2</sup>	21,2 m <sup>2</sup>	/
L04018	t	Skladšče BF15, shranjevanje in priprava sanitarnih materialov za izvedbo kliničnih študij	4	BF	Raziskovalni laboratorij	10,0 m <sup>2</sup>	11,6 m <sup>2</sup>	/
L04019	t	Administracija BF19, prostor za vodje dokumentacije	4	BF	Raziskovalni laboratorij	10,0 m <sup>2</sup>	10,3 m <sup>2</sup>	/
L04010	t	Seminarski prostor (pedagogi)	4	BF	Raziskovalni laboratorij	12,0 m <sup>2</sup>	13,6 m <sup>2</sup>	6
L04011	t	Laboratorij, BF1.2 pripravljalnica	4	BF	Pedagoški laboratorij	18,0 m <sup>2</sup>	18,0 m <sup>2</sup>	6
L04012	t	Skladšče, Prostor za shranjevanje bioloških vzorcev	4	BF	Raziskovalni laboratorij	10,0 m <sup>2</sup>	15,4 m <sup>2</sup>	6
L05010	e3	Laboratorij FK 01, (vaje) farmacevska kemija III	5	FK	Pedagoški laboratorij	100,0 m <sup>2</sup>	100,6 m <sup>2</sup>	24
L05010	e3	Laboratorij FK 02, (vaje) farmacevska kemija II, toksikološka kemija	5	FK	Pedagoški laboratorij	100,0 m <sup>2</sup>	104,9 m <sup>2</sup>	24
L05010	e3	Laboratorij FK 03, (vaje) ostalo	5	FK	Pedagoški laboratorij	100,0 m <sup>2</sup>	102,4 m <sup>2</sup>	24
L05010	e3	Laboratorij FK 04, analitični laboratorij - analiza in nadzor	5	FK	Pedagoški laboratorij	100,0 m <sup>2</sup>	102,0 m <sup>2</sup>	24
L05010	e3	Laboratorij FK 05, sinteza 1	5	FK	Raziskovalni laboratorij	90,0 m <sup>2</sup>	94,2 m <sup>2</sup>	/
L05010	e3	Laboratorij FK 06, sinteza 2	5	FK	Raziskovalni laboratorij	90,0 m <sup>2</sup>	94,2 m <sup>2</sup>	/
L05010	e3	Laboratorij FK 07, sinteza 3	5	FK	Raziskovalni laboratorij	36,0 m <sup>2</sup>	36,8 m <sup>2</sup>	/
L05010	e3	Laboratorij FK 08, sinteza 4	5	FK	Raziskovalni laboratorij	36,0 m <sup>2</sup>	36,3 m <sup>2</sup>	/
L05010	e3	Laboratorij FK 09, sinteza 5	5	FK	Raziskovalni laboratorij	36,0 m <sup>2</sup>	37,0 m <sup>2</sup>	/
L05010	e3	Laboratorij FK 10, sinteza 6	5	FK	Raziskovalni laboratorij	36,0 m <sup>2</sup>	36,8 m <sup>2</sup>	/
L05010	e3	Laboratorij FK 11, sinteza 7	5	FK	Raziskovalni laboratorij	36,0 m <sup>2</sup>	36,8 m <sup>2</sup>	/
L05010	e3	Laboratorij FK 12, sinteza 8	5	FK	Raziskovalni laboratorij	36,0 m <sup>2</sup>	37,1 m <sup>2</sup>	/
L05010	e3	Laboratorij FK 13, sinteza 9	5	FK	Raziskovalni laboratorij	36,0 m <sup>2</sup>	36,8 m <sup>2</sup>	/
L05010	e3	Laboratorij FK 14, sinteza 10	5	FK	Raziskovalni laboratorij	36,0 m <sup>2</sup>	36,8 m <sup>2</sup>	/
L05010	e3	Laboratorij FK 15, mehanična celozlogija	5	FK	Raziskovalni laboratorij	45,0 m <sup>2</sup>	45,2 m <sup>2</sup>	/
L05010	e3	Laboratorij FK 16, biološka kultura	5	FK	Raziskovalni laboratorij	45,0 m <sup>2</sup>	45,5 m <sup>2</sup>	/
L05010	e3	Laboratorij FK 17, posebne aparature 1	5	FK	Raziskovalni laboratorij	18,0 m <sup>2</sup>	17,8 m <sup>2</sup>	/
L05010	e3	Laboratorij FK 18, posebne aparature 2	5	FK	Raziskovalni laboratorij	18,0 m <sup>2</sup>	17,8 m <sup>2</sup>	/
L05010	e3	Laboratorij FK 19, soba za NMR	5	FK	Raziskovalni laboratorij	36,0 m <sup>2</sup>	36,5 m <sup>2</sup>	/
L05010	e3	Laboratorij FK 20, steroinica (soba z utekožjenimi plini)	5	FK	Raziskovalni laboratorij	15,0 m <sup>2</sup>	20,9 m <sup>2</sup>	/
L05010	e3	Pripravljalnica FK01.1, (vaje) 1	5	FK	Pedagoški laboratorij	30,0 m <sup>2</sup>	37,8 m <sup>2</sup>	/
L05010	e3	Pripravljalnica FK01.2, (vaje) 2	5	FK	Pedagoški laboratorij	20,0 m <sup>2</sup>	21,8 m <sup>2</sup>	/
L05010	e3	Pripravljalnica FK01.3, (vaje) 3	5	FK	Pedagoški laboratorij	20,0 m <sup>2</sup>	22,0 m <sup>2</sup>	/
L05010	e3	Seminarski prostor (pedagogi)	5	FK	Raziskovalni laboratorij	12,0 m <sup>2</sup>	17,2 m <sup>2</sup>	6
L06010	t	Laboratorij SF1, center	9	SF	Pedagoški laboratorij	100,0 m <sup>2</sup>	117,0 m <sup>2</sup>	/
L06010	t	Laboratorij SF2, forum	9	SF	Pedagoški laboratorij	124,0 m <sup>2</sup>	127,3 m <sup>2</sup>	/
L06010	t	Laboratorij SF03, raziskovalni (računalniški center)	9	SF	Raziskovalni laboratorij	50,0 m <sup>2</sup>	50,8 m <sup>2</sup>	10
L06010	t	Laboratorij SF04, raziskovalni 2	9	SF	Raziskovalni laboratorij	50,0 m <sup>2</sup>	47,8 m <sup>2</sup>	10
L06010	t	Seminarski prostor (pedagogi)	5	SF	Raziskovalni laboratorij	12,0 m <sup>2</sup>	12,1 m <sup>2</sup>	6



skupina prostorov

## Laboratoriji - Infrastrukturni Centri

Šifra prostora v risbi	objekt, etaža	ime prostora	sklop	katedra	sklop dejavnosti	izhodilna površina	površina v idejni zasnovi	Število uporabnikov
La70101	et	Kabinec, načrtovanje formulacije, obdelava podatkov, pisanje poročil	6	vse katedre	razvoj prototipa zdravil, tehnologiji in materialov	12,0 m <sup>2</sup>	14,3 m <sup>2</sup>	/
La70102	et	Kabinec, vodja centra za razvoj prototipa zdravil	6	vse katedre	razvoj prototipa zdravil, tehnologiji in materialov	20,0 m <sup>2</sup>	22,5 m <sup>2</sup>	/
La70103	et	Laboratorij, tehnološki razvoj formulacij	6	vse katedre	razvoj prototipa zdravil, tehnologiji in materialov	46,0 m <sup>2</sup>	47,5 m <sup>2</sup>	/
La70104	et	Laboratorij, mehanistična toksikologija	6	vse katedre	razvoj prototipa zdravil, tehnologiji in materialov	30,0 m <sup>2</sup>	30,4 m <sup>2</sup>	/
La60105	et	Laboratorij, razvoj kemijskih sintez	6	vse katedre	razvoj prototipa zdravil, tehnologiji in materialov	60,0 m <sup>2</sup>	60,5 m <sup>2</sup>	/
La60106	et	Laboratorij, in-silico raziskave	6	vse katedre	razvoj prototipa zdravil, tehnologiji in materialov	35,0 m <sup>2</sup>	37,9 m <sup>2</sup>	3
La60107	et	Laboratorij, prostor za super računalnik	6	vse katedre	razvoj prototipa zdravil, tehnologiji in materialov	35,0 m <sup>2</sup>	37,9 m <sup>2</sup>	3
La60108	p	Laboratorij, razvoj procesov in tehnologij	6	vse katedre	razvoj prototipa zdravil, tehnologiji in materialov	90,0 m <sup>2</sup>	91,8 m <sup>2</sup>	/
La60109	et	Laboratorij, razvoj kemijskih sintez	6	vse katedre	razvoj prototipa zdravil, tehnologiji in materialov	50,0 m <sup>2</sup>	49,3 m <sup>2</sup>	/
La60110	p	Laboratorij, spremljevalni laboratorij	6	vse katedre	razvoj prototipa zdravil, tehnologiji in materialov	15,0 m <sup>2</sup>	15,8 m <sup>2</sup>	/
La60111	p	Skladšče, regalno 1	6	vse katedre	razvoj prototipa zdravil, tehnologiji in materialov	20,0 m <sup>2</sup>	19,7 m <sup>2</sup>	/
La60112	et	Administracija, spremljevalna pisarna 1	6	vse katedre	razvoj prototipa zdravil, tehnologiji in materialov	12,0 m <sup>2</sup>	14,8 m <sup>2</sup>	/
La60113	et	Administracija, spremljevalna pisarna 2	6	vse katedre	razvoj prototipa zdravil, tehnologiji in materialov	11,0 m <sup>2</sup>	15,4 m <sup>2</sup>	/
Ko60201	e2	Laboratorij CLo1, celični 1 (s predprostorom za preoblačenje)	7	vse katedre	translacijske raziskave, celični laboratorij	100,0 m <sup>2</sup>	99,8 m <sup>2</sup>	/
Ko60202	e2	Laboratorij CLo1, celični 2 (s predprostorom za preoblačenje)	7	vse katedre	translacijske raziskave, celični laboratorij	100,0 m <sup>2</sup>	98,5 m <sup>2</sup>	/
Ko60203	e2	Laboratorij CLo1, celični 3 (s predprostorom za preoblačenje)	7	vse katedre	translacijske raziskave, celični laboratorij	100,0 m <sup>2</sup>	98,5 m <sup>2</sup>	/
Ko60204	e2	Laboratorij, CLo2, predprostor za analizo	7	vse katedre	translacijske raziskave, celični laboratorij	48,0 m <sup>2</sup>	47,2 m <sup>2</sup>	/
Ko60205	e2	Laboratorij, CLo2, predprostor za analizo	7	vse katedre	translacijske raziskave, celični laboratorij	24,0 m <sup>2</sup>	21,1 m <sup>2</sup>	/
Ko60206	e2	Laboratorij, CLo3, prostor za mikroskopije	7	vse katedre	translacijske raziskave, celični laboratorij	18,0 m <sup>2</sup>	18,6 m <sup>2</sup>	/
Ko60207	e2	Laboratorij Cl 8, Elektroforezi	7	vse katedre	translacijske raziskave, celični laboratorij	50,0 m <sup>2</sup>	55,0 m <sup>2</sup>	/
Ko60208	e2	Laboratorij Cl 9, delo z živalskim modelom rito celnico	7	vse katedre	translacijske raziskave, celični laboratorij	18,0 m <sup>2</sup>	18,0 m <sup>2</sup>	/
Ko60209	e2	Laboratorij, GSO 1, raziskovalni laboratorij	7	vse katedre	translacijske raziskave, celični laboratorij	79,0 m <sup>2</sup>	78,8 m <sup>2</sup>	/
Ko60210	e2	Laboratorij, GSO 2 (soba z inkubatorji, delo z bakterijami in glivami)	7	vse katedre	translacijske raziskave, celični laboratorij	12,0 m <sup>2</sup>	16,1 m <sup>2</sup>	/
Ko60211	e2	Laboratorij, GSO 3, prostor za delo z RNA	7	vse katedre	translacijske raziskave, celični laboratorij	20,0 m <sup>2</sup>	24,4 m <sup>2</sup>	/
Ko60212	e2	Laboratorij, GSO 4, delo z GSO bakterijami	7	vse katedre	translacijske raziskave, celični laboratorij	20,0 m <sup>2</sup>	22,5 m <sup>2</sup>	/
Ko60213	e2	Laboratorij, GSO 5, delo z bakterijskimi virusi	7	vse katedre	translacijske raziskave, celični laboratorij	40,0 m <sup>2</sup>	42,8 m <sup>2</sup>	/
Ko60214	p	Laboratorij, GSO 6, sistem biobanke	7	vse katedre	translacijske raziskave, celični laboratorij	30,0 m <sup>2</sup>	33,0 m <sup>2</sup>	/
Ko60215	e2	Pripravnica CLO 5, skupna + skladščni prostor	7	vse katedre	translacijske raziskave, celični laboratorij	37,0 m <sup>2</sup>	39,6 m <sup>2</sup>	/
Ko60216	e2	Tehnični prostor, klimatizirane celne laboratorije	7	vse katedre	translacijske raziskave, celični laboratorij	10,0 m <sup>2</sup>	10,1 m <sup>2</sup>	/
Ko60217	e2	Skladšče, Cl 4, enzozovalni, posode s tekočin vodikom	7	vse katedre	translacijske raziskave, celični laboratorij	20,0 m <sup>2</sup>	20,8 m <sup>2</sup>	/
Ko60218	e2	Skladšče Cl 6, regalno, večje količine materialov in tehalnica	7	vse katedre	translacijske raziskave, celični laboratorij	20,0 m <sup>2</sup>	21,8 m <sup>2</sup>	/
Ko60219	e2	Laboratorij Cl 7, GSO, skupna hladna soba	7	vse katedre	translacijske raziskave, celični laboratorij	12,0 m <sup>2</sup>	12,9 m <sup>2</sup>	/
Ko60220	e2	Spremljevalna pisarna 1	7	vse katedre	translacijske raziskave, celični laboratorij	12,0 m <sup>2</sup>	11,8 m <sup>2</sup>	/
Ko60221	e2	Spremljevalna pisarna 2	7	vse katedre	translacijske raziskave, celični laboratorij	12,0 m <sup>2</sup>	12,0 m <sup>2</sup>	/
Ko60222	e2	Spremljevalna pisarna 3	7	vse katedre	translacijske raziskave, celični laboratorij	11,0 m <sup>2</sup>	11,2 m <sup>2</sup>	/
Ko60223	e2	Pisarna vodje centra	7	vse katedre	translacijske raziskave, celični laboratorij	20,0 m <sup>2</sup>	21,4 m <sup>2</sup>	/
La60301	p	Laboratorij LMD01, prevzem in evidentiranje bioloških vzorcev naročnika	8	vse katedre	laboratorij za molekularno diagnostiko	5,0 m <sup>2</sup>	5,2 m <sup>2</sup>	/
La60302	p	Laboratorij LMD02, odvzem bioloških materialov	8	vse katedre	laboratorij za molekularno diagnostiko	10,0 m <sup>2</sup>	10,0 m <sup>2</sup>	/
La60303	p	Laboratorij LMD03, mala garderobna soba	8	vse katedre	laboratorij za molekularno diagnostiko	5,0 m <sup>2</sup>	5,2 m <sup>2</sup>	/
La60304	p	Laboratorij LMD04, prostor za izolacijo nukleinskih kislin	8	vse katedre	laboratorij za molekularno diagnostiko	20,0 m <sup>2</sup>	19,4 m <sup>2</sup>	/
La60305	p	Laboratorij LMD5, laboratorij za post-PCR analize	8	vse katedre	laboratorij za molekularno diagnostiko	20,0 m <sup>2</sup>	20,7 m <sup>2</sup>	/
La60306	p	Skladšče LMD06, nevarni materiali	8	vse katedre	laboratorij za molekularno diagnostiko	20,0 m <sup>2</sup>	20,5 m <sup>2</sup>	/
La60307	p	Laboratorij LMD07, obdelava rezultatov in pripravo in oddajo izvidov	8	vse katedre	laboratorij za molekularno diagnostiko	10,0 m <sup>2</sup>	13,2 m <sup>2</sup>	/
La60308	p	Laboratorij LMD08, delo z genskim materialom	8	vse katedre	laboratorij za molekularno diagnostiko	38,0 m <sup>2</sup>	38,3 m <sup>2</sup>	/
La60309	p	Administracija LMD09, prostor za kontrolirane sestanke	8	vse katedre	laboratorij za molekularno diagnostiko	20,0 m <sup>2</sup>	20,7 m <sup>2</sup>	/
La60310	p	Kabinec, vodja centra	8	vse katedre	laboratorij za molekularno diagnostiko	20,0 m <sup>2</sup>	20,5 m <sup>2</sup>	/
La60311	p	Spremljevalna pisarna 1	8	vse katedre	laboratorij za molekularno diagnostiko	12,0 m <sup>2</sup>	12,0 m <sup>2</sup>	/
La60501	p	Kabinec, vodja centra za klinične študije	10	vse katedre	klinične študije	10,0 m <sup>2</sup>	11,6 m <sup>2</sup>	/
La60502	p	Skladšče, centralni arhiv	10	vse katedre	klinične študije	6,0 m <sup>2</sup>	7,1 m <sup>2</sup>	/
La60503	p	Skladšče, shranjevanje bioloških vzorcev	10	vse katedre	klinične študije	3,0 m <sup>2</sup>	3,1 m <sup>2</sup>	/
La60601	et	Kabinec, načrtovanje kliničnih študij, izdelavo in obdelavo podatkov	11	vse katedre	kozmetika, razvoj in vrednotenje	12,0 m <sup>2</sup>	18,5 m <sup>2</sup>	/
La60602	et	Laboratorij 01, laboratorijski razvoj in vrednotenje kozmetičnih izdelkov	11	vse katedre	kozmetika, razvoj in vrednotenje	30,0 m <sup>2</sup>	31,2 m <sup>2</sup>	/
La60603	et	Laboratorij 02, klinično vrednotenje kozmetičnih izdelkov	11	vse katedre	kozmetika, razvoj in vrednotenje	30,0 m <sup>2</sup>	21,2 m <sup>2</sup>	/
La60604	et	Čistilnica	11	vse katedre	kozmetika, razvoj in vrednotenje	8,0 m <sup>2</sup>	47,7 m <sup>2</sup>	/
La60605	et	Skladšče, materiali in končni izdelki	11	vse katedre	kozmetika, razvoj in vrednotenje	12,0 m <sup>2</sup>	27,5 m <sup>2</sup>	/
La60701	et	Kabinec, obdelava podatkov	12	vse katedre	analiza zdravil	20,0 m <sup>2</sup>	20,1 m <sup>2</sup>	/
La60702	et	Kabinec, vodja centra, analiza zdravil	12	vse katedre	analiza zdravil	20,0 m <sup>2</sup>	20,1 m <sup>2</sup>	/
La60703	et	Laboratorij, kemijska analiza zdravil	12	vse katedre	analiza zdravil	30,0 m <sup>2</sup>	30,1 m <sup>2</sup>	/
La60704	et	Laboratorij, biofarmacevska analitika izdelkov	12	vse katedre	analiza zdravil	45,0 m <sup>2</sup>	45,1 m <sup>2</sup>	/

La60705	et	Laboratorij, farmacevsko-tehnološka analiza	12	vse katedre	analiza zdravil	45,0 m <sup>2</sup>	45,3 m <sup>2</sup>	/
La60706	et	Laboratorij, predaja vzorcev	13	vse katedre	analiza zdravil	4,0 m <sup>2</sup>	3,7 m <sup>2</sup>	/
La60707	et	Garderoba, predprostor laboratorijev	13	vse katedre	analiza zdravil	14,0 m <sup>2</sup>	14,7 m <sup>2</sup>	/
La60708	et	Tehnični prostor, strojnica	11	vse katedre	analiza zdravil	15,0 m <sup>2</sup>	13,3 m <sup>2</sup>	/
La60709	et	Skladšče, klimatske komore	12	vse katedre	analiza zdravil	10,0 m <sup>2</sup>	10,6 m <sup>2</sup>	/
La60710	et	Skladšče,	12	vse katedre	analiza zdravil	12,0 m <sup>2</sup>	12,3 m <sup>2</sup>	/
La60711	et	Skladšče, arhiv	12	vse katedre	analiza zdravil	10,0 m <sup>2</sup>	10,3 m <sup>2</sup>	/
Ko60801	et	Garderoba, centralna, 1. letnik	13	vse katedre	garderobe za študente	90,0 m <sup>2</sup>	95,0 m <sup>2</sup>	/
Ko60802	et	Garderoba, centralna, 2. letnik	13	vse katedre	garderobe za študente	90,0 m <sup>2</sup>	93,0 m <sup>2</sup>	/
Ko60803	et	Garderoba, centralna, 3. letnik	13	vse katedre	garderobe za študente	90,0 m <sup>2</sup>	95,0 m <sup>2</sup>	/
Ko60804	et	Garderoba, centralna, 4. letnik	13	vse katedre	garderobe za študente	90,0 m <sup>2</sup>	74,0 m <sup>2</sup>	/
Ko60805	et	Garderoba, centralna, 5. letnik	13	vse katedre	garderobe za študente	90,0 m <sup>2</sup>	73,1 m <sup>2</sup>	/
Ko60901	p	Lekarna, univerzitetna ušna lekarna in ambulanca	14	vse katedre	Prostori v skupni rabi	210,0 m <sup>2</sup>	214,2 m <sup>2</sup>	/
Ko60902	et	Laboratorij, XRD	6	vse katedre	Prostori v skupni rabi	20,0 m <sup>2</sup>	20,7 m <sup>2</sup>	/
Ko60903	et	Laboratorij, SEM	6	vse katedre	Prostori v skupni rabi	20,0 m <sup>2</sup>	20,7 m <sup>2</sup>	/
<b>Laboratorij - skupaj</b>						<b>7.804,0 m<sup>2</sup></b>	<b>8.096,6 m<sup>2</sup></b>	

vneji podatke

.k - klee  
.p - pridruže  
.et - prva etaža  
...  
.e2 - druga etaža  
.t - terasa





K020104	e1	Kabinet, asistenti	Vse katedre	15,0 m <sup>2</sup>	14,7 m <sup>2</sup>	2
K020105	e1	Kabinet, asistenti	Vse katedre	15,0 m <sup>2</sup>	14,7 m <sup>2</sup>	2
K020106	e1	Kabinet, asistenti	Vse katedre	15,0 m <sup>2</sup>	14,7 m <sup>2</sup>	2
K020107	e1	Kabinet, asistenti	Vse katedre	15,0 m <sup>2</sup>	14,7 m <sup>2</sup>	2
K020108	e1	Kabinet, asistenti	Vse katedre	15,0 m <sup>2</sup>	14,7 m <sup>2</sup>	2
K020109	e1	Kabinet, asistenti	Vse katedre	15,0 m <sup>2</sup>	14,7 m <sup>2</sup>	2
K020110	e1	Kabinet, asistenti	Vse katedre	15,0 m <sup>2</sup>	14,9 m <sup>2</sup>	2
K020111	e1	Kabinet, asistenti	Vse katedre	15,0 m <sup>2</sup>	14,9 m <sup>2</sup>	2
K020112	e1	Kabinet, asistenti	Vse katedre	15,0 m <sup>2</sup>	14,9 m <sup>2</sup>	2
K020113	e1	Kabinet, asistenti	Vse katedre	15,0 m <sup>2</sup>	14,9 m <sup>2</sup>	2
K020114	e1	Kabinet, asistenti	Vse katedre	15,0 m <sup>2</sup>	14,9 m <sup>2</sup>	2
K020115	e1	Kabinet, asistenti	Vse katedre	15,0 m <sup>2</sup>	14,9 m <sup>2</sup>	2
K020116	e1	Kabinet, asistenti	Vse katedre	15,0 m <sup>2</sup>	14,9 m <sup>2</sup>	2
K020117	e1	Kabinet, asistenti	Vse katedre	15,0 m <sup>2</sup>	14,9 m <sup>2</sup>	2
K020118	e1	Kabinet, asistenti	Vse katedre	15,0 m <sup>2</sup>	14,9 m <sup>2</sup>	2
K020119	e1	Kabinet, asistenti	Vse katedre	15,0 m <sup>2</sup>	14,3 m <sup>2</sup>	2
K020120	e1	Kabinet, asistenti	Vse katedre	15,0 m <sup>2</sup>	15,0 m <sup>2</sup>	2
K020121	e1	Kabinet, asistenti	Vse katedre	15,0 m <sup>2</sup>	15,0 m <sup>2</sup>	2
K020122	e1	Kabinet, asistenti	Vse katedre	15,0 m <sup>2</sup>	15,0 m <sup>2</sup>	2
K020123	e1	Kabinet, asistenti	Vse katedre	15,0 m <sup>2</sup>	15,0 m <sup>2</sup>	2
K020124	e1	Kabinet, asistenti	Vse katedre	15,0 m <sup>2</sup>	15,0 m <sup>2</sup>	2
K020125	e1	Kabinet, asistenti	Vse katedre	15,0 m <sup>2</sup>	15,0 m <sup>2</sup>	2
K020126	e1	Kabinet, asistenti	Vse katedre	15,0 m <sup>2</sup>	15,0 m <sup>2</sup>	2
K020127	e1	Kabinet, asistenti	Vse katedre	15,0 m <sup>2</sup>	15,0 m <sup>2</sup>	2
K020128	e1	Kabinet, asistenti	Vse katedre	15,0 m <sup>2</sup>	15,0 m <sup>2</sup>	2
K020129	e1	Kabinet, asistenti	Vse katedre	15,0 m <sup>2</sup>	15,0 m <sup>2</sup>	2
K020130	e1	Kabinet, asistenti	Vse katedre	15,0 m <sup>2</sup>	15,0 m <sup>2</sup>	2
K030101	e3	Kabinet, mladi raziskovalci in raziskovalci	Vse katedre	25,0 m <sup>2</sup>	24,9 m <sup>2</sup>	4
K030102	e3	Kabinet, mladi raziskovalci in raziskovalci	Vse katedre	25,0 m <sup>2</sup>	25,0 m <sup>2</sup>	4
K030103	e3	Kabinet, mladi raziskovalci in raziskovalci	Vse katedre	25,0 m <sup>2</sup>	25,0 m <sup>2</sup>	4
K030104	e3	Kabinet, mladi raziskovalci in raziskovalci	Vse katedre	25,0 m <sup>2</sup>	25,0 m <sup>2</sup>	4
K030105	e3	Kabinet, mladi raziskovalci in raziskovalci	Vse katedre	25,0 m <sup>2</sup>	25,1 m <sup>2</sup>	4
K030106	e3	Kabinet, mladi raziskovalci in raziskovalci	Vse katedre	25,0 m <sup>2</sup>	25,1 m <sup>2</sup>	4
K030107	e3	Kabinet, mladi raziskovalci in raziskovalci	Vse katedre	25,0 m <sup>2</sup>	25,1 m <sup>2</sup>	4
K030108	e3	Kabinet, mladi raziskovalci in raziskovalci	Vse katedre	25,0 m <sup>2</sup>	25,1 m <sup>2</sup>	4
K030109	e3	Kabinet, mladi raziskovalci in raziskovalci	Vse katedre	25,0 m <sup>2</sup>	24,8 m <sup>2</sup>	4
K030110	e3	Kabinet, mladi raziskovalci in raziskovalci	Vse katedre	25,0 m <sup>2</sup>	24,9 m <sup>2</sup>	4
K040101	e1	Kabinet, tajništvo katedre	Vse katedre	12,5 m <sup>2</sup>	13,9 m <sup>2</sup>	1
K040102	e1	Kabinet, tajništvo katedre	Vse katedre	12,5 m <sup>2</sup>	13,9 m <sup>2</sup>	1
K040103	e1	Kabinet, tajništvo katedre	Vse katedre	12,5 m <sup>2</sup>	13,9 m <sup>2</sup>	1
K040104	e1	Kabinet, tajništvo katedre	Vse katedre	12,5 m <sup>2</sup>	13,9 m <sup>2</sup>	1
K040105	e1	Kabinet, tajništvo katedre	Vse katedre	12,5 m <sup>2</sup>	13,9 m <sup>2</sup>	1
K040106	e1	Kabinet, tajništvo katedre	Vse katedre	12,5 m <sup>2</sup>	13,9 m <sup>2</sup>	1
K050101	e1	Sejna soba, pregradna	Vse katedre	60,0 m <sup>2</sup>	59,0 m <sup>2</sup>	12+12
K050102	e1	Sejna soba, pregradna	Vse katedre	60,0 m <sup>2</sup>	59,9 m <sup>2</sup>	12+12
K050103	e1	Sejna soba, pregradna	Vse katedre	60,0 m <sup>2</sup>	59,4 m <sup>2</sup>	12+12
K050104	e2	Sejna soba, pregradna	Vse katedre	60,0 m <sup>2</sup>	56,9 m <sup>2</sup>	12+12
K060101	e1,e3	Čajna kuhinja (več prostorov)	Vse katedre	36,0 m <sup>2</sup>	46,3 m <sup>2</sup>	/
K060102	e1	Klubska soba, akademski klub	Vse katedre	60,0 m <sup>2</sup>	60,1 m <sup>2</sup>	/
K060103	e1	Terasa z dostopom za zaposlene (zunanji prost	Vse katedre	40,0 m <sup>2</sup>	70,1 m <sup>2</sup>	/
K070101	e1	Soba za fotokopiranje in tiskanje	Vse katedre	7,0 m <sup>2</sup>	7,0 m <sup>2</sup>	/
K070102	e1	Soba za fotokopiranje in tiskanje	Vse katedre	7,0 m <sup>2</sup>	6,9 m <sup>2</sup>	/
K070103	e1	Soba za fotokopiranje in tiskanje	Vse katedre	7,0 m <sup>2</sup>	8,3 m <sup>2</sup>	/
K070104	e1	Soba za fotokopiranje in tiskanje	Vse katedre	7,0 m <sup>2</sup>	7,1 m <sup>2</sup>	/
K070105	e3	Soba za fotokopiranje in tiskanje	Vse katedre	7,0 m <sup>2</sup>	7,2 m <sup>2</sup>	/
K070106	e1	Soba za fotokopiranje in tiskanje	Vse katedre	7,0 m <sup>2</sup>	7,9 m <sup>2</sup>	/

Pedagoški prostori - skupaj

1.943,0 m<sup>2</sup>2.006,4 m<sup>2</sup>



skupina prostorov

## Pedagoški prostori

šifra prostora v risbi	objekt, etaža	ime prostora	katedra	laboratorij	izhodiščna površina	površina v natečajni zasnovi	število uporabnikov
P010101	p	Velika amfiteatralna predavalnica 1	Vse katedre		240,0 m <sup>2</sup>	246,9 m <sup>2</sup>	180
P010102	p	Velika amfiteatralna predavalnica 2	Vse katedre		240,0 m <sup>2</sup>	238,2 m <sup>2</sup>	180
P010103	e2	Mala amfiteatralna predavalnica 1	Vse katedre		120,0 m <sup>2</sup>	119,5 m <sup>2</sup>	80
P010104	e2	Mala amfiteatralna predavalnica 2	Vse katedre		120,0 m <sup>2</sup>	119,5 m <sup>2</sup>	80
P010105	e2	Mala amfiteatralna predavalnica 3	Vse katedre		120,0 m <sup>2</sup>	117,4 m <sup>2</sup>	80
P010106	e2	Mala amfiteatralna predavalnica 4	Vse katedre		120,0 m <sup>2</sup>	117,8 m <sup>2</sup>	80
P010107	p, e2	Skladišče - AV oprema (več prostorov)	Vse katedre		20,0 m <sup>2</sup>	29,8 m <sup>2</sup>	/
P020101	p	Splošna učilnica	Vse katedre		80,0 m <sup>2</sup>	81,2 m <sup>2</sup>	50
P020102	p	Splošna učilnica	Vse katedre		80,0 m <sup>2</sup>	81,4 m <sup>2</sup>	50
P020103	p	Splošna učilnica	Vse katedre		80,0 m <sup>2</sup>	79,8 m <sup>2</sup>	50
P020104	p	Splošna učilnica	Vse katedre		80,0 m <sup>2</sup>	79,8 m <sup>2</sup>	50
P020105	p	Splošna učilnica	Vse katedre		80,0 m <sup>2</sup>	79,7 m <sup>2</sup>	50
P020106	p	Splošna učilnica	Vse katedre		80,0 m <sup>2</sup>	79,6 m <sup>2</sup>	50
P020107	p	Splošna učilnica	Vse katedre		80,0 m <sup>2</sup>	80,8 m <sup>2</sup>	50
P020108	p	Splošna učilnica	Vse katedre		80,0 m <sup>2</sup>	80,1 m <sup>2</sup>	50
P020109	p	Splošna učilnica	Vse katedre		80,0 m <sup>2</sup>	79,3 m <sup>2</sup>	50
P030101	p	Mala predavalnica	Vse katedre		54,0 m <sup>2</sup>	56,3 m <sup>2</sup>	30
P030102	p	Mala predavalnica	Vse katedre		54,0 m <sup>2</sup>	55,7 m <sup>2</sup>	30
P030103	p	Mala predavalnica	Vse katedre		54,0 m <sup>2</sup>	55,1 m <sup>2</sup>	30
P030104	p	Mala računalniška učilnica	Vse katedre		54,0 m <sup>2</sup>	56,5 m <sup>2</sup>	20
P030105	p	Mala računalniška učilnica	Vse katedre		54,0 m <sup>2</sup>	55,7 m <sup>2</sup>	20
P030106	p	Mala računalniška učilnica	Vse katedre		54,0 m <sup>2</sup>	54,0 m <sup>2</sup>	20
<b>Pedagoški prostori - skupaj</b>					<b>2.024,0 m<sup>2</sup></b>	<b>2.044,1 m<sup>2</sup></b>	

## Tehnične službe in Servisni prostori

Šifra prostora v risbi	objekt, etaža	Ime prostora	katedra	Laboratorij	Izhodna površina	površina v dejni zasnovi	Število uporabnikov
To20101	p	Pisarna, SI (služba za informatiko)	Vse katedre	Vsi laboratoriji	17,5 m <sup>2</sup>	17,5 m <sup>2</sup>	1
To20102	p	Prostor za serverje FFA, SI	Vse katedre	Vsi laboratoriji	30,0 m <sup>2</sup>	24,3 m <sup>2</sup>	1
To20101	p	Pisarna, TS (tehnična služba)	Vse katedre	Vsi laboratoriji	30,0 m <sup>2</sup>	29,9 m <sup>2</sup>	1
To20102	p	Mehanična delavnica, TS in SI	Vse katedre	Vsi laboratoriji	30,0 m <sup>2</sup>	29,5 m <sup>2</sup>	4
To20103	p	Skladšče, stroji za vzdrževalna dela	Vse katedre	Vsi laboratoriji	30,0 m <sup>2</sup>	28,5 m <sup>2</sup>	/
To20104	p	Prostor za čistilke	Vse katedre	Vsi laboratoriji	17,5 m <sup>2</sup>	17,1 m <sup>2</sup>	/
To20105	p	Recepcija	Vse katedre	Vsi laboratoriji	15,0 m <sup>2</sup>	14,9 m <sup>2</sup>	1
To30101	e1,e3	Skladšče 1, skupni arhiv	Vse katedre	Vsi laboratoriji	60,0 m <sup>2</sup>	53,7 m <sup>2</sup>	/
To30102	p	Skaldšče 2, kemikalije in topila (zamrzovalniki, hladna soba)	Vse katedre	Vsi laboratoriji	30,0 m <sup>2</sup>	28,2 m <sup>2</sup>	/
To30103	p	Skaldšče 3, potrošni material	Vse katedre	Vsi laboratoriji	30,0 m <sup>2</sup>	28,0 m <sup>2</sup>	/
To30104	p	Skaldšče 4, večnamenski skladišni prostor	Vse katedre	Vsi laboratoriji	30,0 m <sup>2</sup>	26,2 m <sup>2</sup>	/
To30105	p	Skaldšče 5, depo za odpadna topila	Vse katedre	Vsi laboratoriji	25,0 m <sup>2</sup>	21,9 m <sup>2</sup>	/
To30106	p	Skaldšče 6, depo za infektivne odpadke	Vse katedre	Vsi laboratoriji	17,0 m <sup>2</sup>	15,9 m <sup>2</sup>	/
To30107	p	Skaldšče 7, prostor za backup serverje	Vse katedre	Vsi laboratoriji	30,0 m <sup>2</sup>	32,1 m <sup>2</sup>	/
To40101	p, e1, e2, e3, t	Servisni prostor, Sanitarije študentov	Vse katedre	Vsi laboratoriji	120,0 m <sup>2</sup>	178,0 m <sup>2</sup>	1200
To40102	p, e1, e2, e3, t	Servisni prostor, Sanitarije pedagogov	Vse katedre	Vsi laboratoriji	50,0 m <sup>2</sup>	73,5 m <sup>2</sup>	110
To40103	e1, e2, e3, t	Servisni prostor, Čistila (več prostorov, smz / etaža)	Vse katedre	Vsi laboratoriji	20,0 m <sup>2</sup>	21,6 m <sup>2</sup>	/
To50101	p, t	Tehnični prostor, agregati in klimati	Vse katedre	Vsi laboratoriji	900,0 m <sup>2</sup>	759,1 m <sup>2</sup>	/
To50102	e1, e2, e3, t	Prostor za centralni razvod tehničnih plinov	Vse katedre	Vsi laboratoriji	50,0 m <sup>2</sup>	36,4 m <sup>2</sup>	/
To50103	t	Kompresorska postaja za pripravo in razvod komprimiranega zraka	Vse katedre	Vsi laboratoriji	25,0 m <sup>2</sup>	18,6 m <sup>2</sup>	/
To50104	t	Kompresorska postaja za pripravo in razvod komprimiranega zraka	Vse katedre	Vsi laboratoriji	25,0 m <sup>2</sup>	20,4 m <sup>2</sup>	/
To50105	p	Kotlovnica	Vse katedre	Vsi laboratoriji	50,0 m <sup>2</sup>	42,4 m <sup>2</sup>	/
To50106	p	Trafo postaja z dizel agregatom	Vse katedre	Vsi laboratoriji	50,0 m <sup>2</sup>	49,1 m <sup>2</sup>	/
To50107	p	Ekološki otok	Vse katedre	Vsi laboratoriji	50,0 m <sup>2</sup>	50,0 m <sup>2</sup>	/
To50108	p	Prostor s toplotno postajo za pripravo hladnega in ogrevalnega medija	Vse katedre	Vsi laboratoriji	70,0 m <sup>2</sup>	42,9 m <sup>2</sup>	/
To50109	kt	Sprinkler strojnica	Vse katedre	Vsi laboratoriji	100,0 m <sup>2</sup>	73,8 m <sup>2</sup>	/
To50110	t	Prostor za pripravo deml vode	Vse katedre	Vsi laboratoriji	25,0 m <sup>2</sup>	23,7 m <sup>2</sup>	/
To50111	t	Prostor za pripravo deml vode	Vse katedre	Vsi laboratoriji	25,0 m <sup>2</sup>	24,4 m <sup>2</sup>	/
		<b>Servis - skupaj</b>			<b>1.952,0 m<sup>2</sup></b>	<b>1.800,6 m<sup>2</sup></b>	
To50101	kt,p,e1,e2,e3,t	Komunikacije (hodniki, stopnišča)	Vse katedre	Vsi laboratoriji	3.500,0 m <sup>2</sup>	2.940,2 m <sup>2</sup>	/
To50102	kt	Parkirna mesta z vozno potjo	Vse katedre	Vsi laboratoriji	0,0 m <sup>2</sup>	6.330,5 m <sup>2</sup>	/
		<b>Servis - skupaj</b>			<b>5.452,0 m<sup>2</sup></b>	<b>11.071,3 m<sup>2</sup></b>	

# Navedba zneskov SKUPAJ POGODBENA CENA brez DDV iz priloge PONUDBA za UL FFA in ločeno za uvoz v garažo in odprte površine

Za objekt FFA: 1.540.000,00 eur brez DDV

Za skupni uvoz v obe podzemni garaži in ureditev zunanjih površin v širšem natečajnem območju:  
296.000,00 eur brez DDV

## Navedba INVESTICIJSKE OCENE GOI brez DDV za UL FFA in ločeno za uvoz v garažo in odprte površine

Okvirna vrednost investicije z UL FFA, ki jo je možno oceniti na podlagi kvadratur iz natečajnega elaborata in skladno z natančnostjo obdelave natečajnega elaborata (merilo 1:250) znaša:

41.500.000,00 eur brez DDV

za skupni uvoz v obe podzemni garaži in ureditev zunanjih površin v širšem natečajnem območju:

2.035.000,00 eur brez DDV

**Opomba:**

**Vrednost je višja kot jo investitor ocenjuje v projektni nalogi. Z racionalizacijami in manjšanjem kvadrature v nadaljnjih fazah projektiranja je možno navedeno oceno investicije znižati.**



## FAKULTETA ZA FARMACIJO

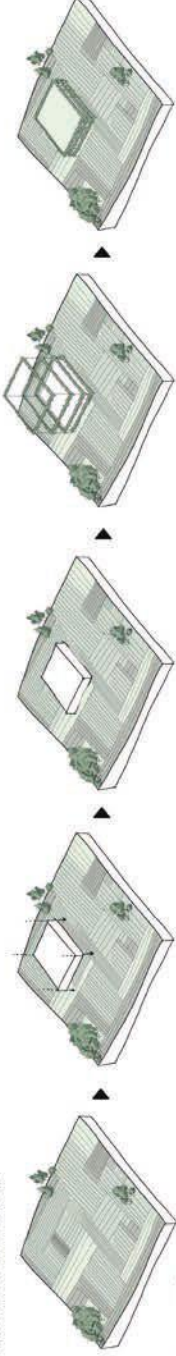

3112 ZELVNA OBMOČJE

BISTVENA KARAKTERISTIKA STAVBE, KI DO VELIKE MERE DOLOČA TUDI ILENKO ARHITEKTURNO PODOBO, JE OBLIKOVANJE KONZOLNIH OZELENJENIH BALKONOV OKOLI CELOTNE ZGRADBE. GRE ZA NEKAŠNE "ZELENE OBRČE", KI STAVBO ODDAJA Z ZELENIJEM IN JO TAKO NELOČLJIVO VPNEJO V OBSTOJEČO NARAVNO KRAJINO.



NOVA STAVBA FAKULTETE ZA FARMACIJO SE NARAJA V IZJEDRNO SLOKOTEM NARAVEN OKOLI, V NEPOSREDENI BULŽNI DRUGI STAVB UMNICE V LJUBLJANI. ZGRADBA FAKULTETE ZA FARMACIJO NADALJUJE OBSTOJEČE NIZ FAKULTET, KI SE ZANJE Z BODIŠNJSKO FAKULTETO, FAKULTETO ZA RACIJUMŠTVO IN MODALUJE S FAKULTETO ZA KEMIJU IN KEMIJSKO TEHNOLOGIJO. ZNAČAJ GEOMETRIJSKEGA SOSEDAJA STAVBNIH VOLUMNOV OB GLAVIŠČU, SE TUDI STAVBA FAKULTETE ZA FARMACIJO PAVNA NA OBRIBERU LJUBLJANE, KI JO DOLOČAJO PREDI NAVEDEBNE FAKULTETE. IN TI NARAVI JE USTVARJENA STUDENTSKA (UNIVERSITETNA) OS OB GLAVIŠČU.

ZUNANJA UREDITEV ŠIŠKEGA NARAVNEGA OBMOČJA S POKAZI TLOIŠA STIHE UL. PFA / IN / PS, S SKUPNIM VOZLOM V OBE CARIJI IN POKAZI TER NARAVNO UREDITVALO CELOTE

3112 ZELVNA OBMOČJE  
3112 ZELVNA OBMOČJE

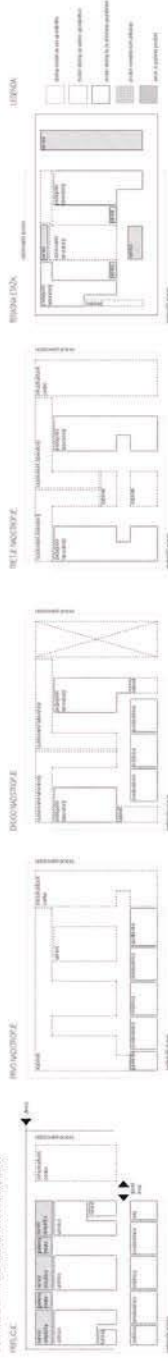

Z INVESTITIVNO VOLUMNA FAKULTETE ZA FARMACIJO V PROSTOR KOT NADALJEVANJE OBSTOJEČEGA NIZA FAKULTET SE OHRANILJO DOLGI POGLEDI MED OBJEKTI PROTI VENTILAM OKOLJSKE NARAVNE KRAJINE. NA TI NAČIN UREDITEV CELOTNEGA PODOČJA IN "OGRAJEN" IN OD OKOLJE LOČEN KOMPLEKS STAVB, AMPAK PREDSTAVLJA SNIPEK, V NARAVNO KRAJINO POSTAVLJENI, PAVILJONOV, KI SE IMA VSE ŠTIRI STRANI DOPPIRAJO V OKOLJSKO NARAVO.



3112 ZELVNA OBMOČJE  
3112 ZELVNA OBMOČJE







FAKULTETA ZA FARMACIJO

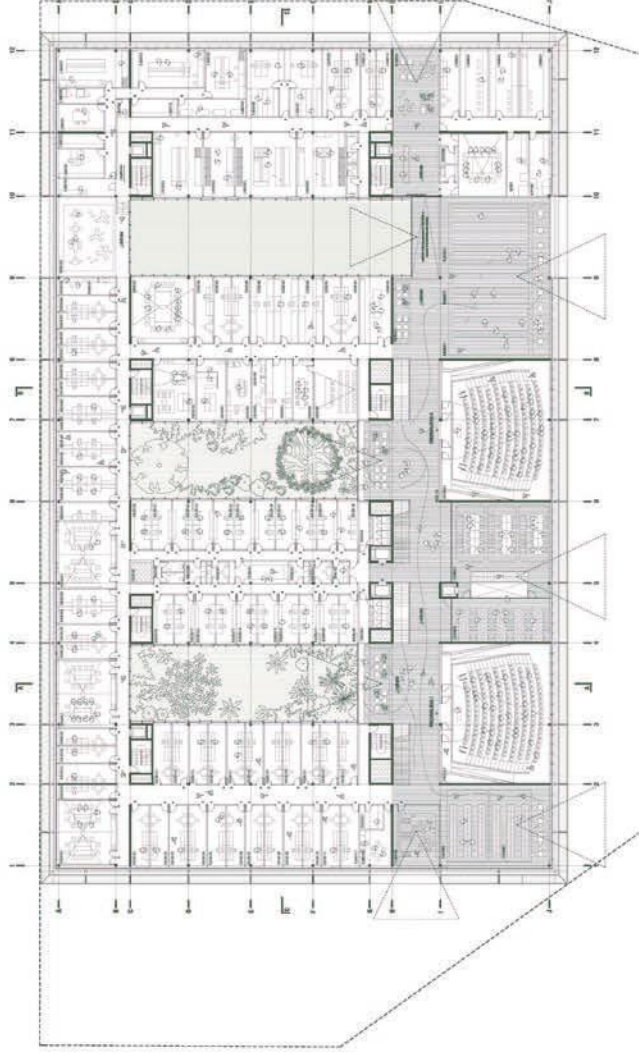

TLOVIS PRILEGA NADSTROPJA

LEGENDA

1001	1002	1003	1004	1005	1006	1007	1008	1009	1010	1011	1012	1013	1014	1015	1016	1017	1018	1019	1020	1021	1022	1023	1024	1025	1026	1027	1028	1029	1030	1031	1032	1033	1034	1035	1036	1037	1038	1039	1040	1041	1042	1043	1044	1045	1046	1047	1048	1049	1050	1051	1052	1053	1054	1055	1056	1057	1058	1059	1060	1061	1062	1063	1064	1065	1066	1067	1068	1069	1070	1071	1072	1073	1074	1075	1076	1077	1078	1079	1080	1081	1082	1083	1084	1085	1086	1087	1088	1089	1090	1091	1092	1093	1094	1095	1096	1097	1098	1099	1100	1101	1102	1103	1104	1105	1106	1107	1108	1109	1110	1111	1112	1113	1114	1115	1116	1117	1118	1119	1120	1121	1122	1123	1124	1125	1126	1127	1128	1129	1130	1131	1132	1133	1134	1135	1136	1137	1138	1139	1140	1141	1142	1143	1144	1145	1146	1147	1148	1149	1150	1151	1152	1153	1154	1155	1156	1157	1158	1159	1160	1161	1162	1163	1164	1165	1166	1167	1168	1169	1170	1171	1172	1173	1174	1175	1176	1177	1178	1179	1180	1181	1182	1183	1184	1185	1186	1187	1188	1189	1190	1191	1192	1193	1194	1195	1196	1197	1198	1199	1200
------	------	------	------	------	------	------	------	------	------	------	------	------	------	------	------	------	------	------	------	------	------	------	------	------	------	------	------	------	------	------	------	------	------	------	------	------	------	------	------	------	------	------	------	------	------	------	------	------	------	------	------	------	------	------	------	------	------	------	------	------	------	------	------	------	------	------	------	------	------	------	------	------	------	------	------	------	------	------	------	------	------	------	------	------	------	------	------	------	------	------	------	------	------	------	------	------	------	------	------	------	------	------	------	------	------	------	------	------	------	------	------	------	------	------	------	------	------	------	------	------	------	------	------	------	------	------	------	------	------	------	------	------	------	------	------	------	------	------	------	------	------	------	------	------	------	------	------	------	------	------	------	------	------	------	------	------	------	------	------	------	------	------	------	------	------	------	------	------	------	------	------	------	------	------	------	------	------	------	------	------	------	------	------	------	------	------	------	------	------	------	------	------	------	------	------	------	------	------	------

VEČVIŠINSKA OSREDNJA KOMUNIKACIJSKA OS OMOGOČA INTERAKCIJO MED ŠTUDENTI SKOZI NADSTROPJA TER FUNKCIONALNO POVEZUJE VSE KATEDRE, OBENEM PA SE OB NJEJ NANIŽAJO VSI JAVNI PROGRAMI FAKULTETE.



REKONSTRUKCIJSKI PLOČID IN VEČVIŠINSKO OSREDNJO KOMUNIKACIJSKO OS



3. ET. OSREDNJA KOMUNIKACIJSKA OS - VIZUALNI ORIENTIRNI PREGLED



3. ET. OSREDNJA KOMUNIKACIJSKA OS - PREGLED OSREDNJE PREGLED

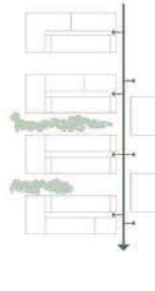

3. ET. OSREDNJA KOMUNIKACIJSKA OS - PREGLED ET. 1

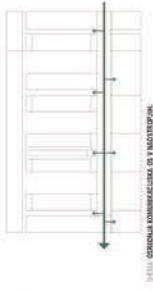

3. ET. OSREDNJA KOMUNIKACIJSKA OS - NADSTROPJA

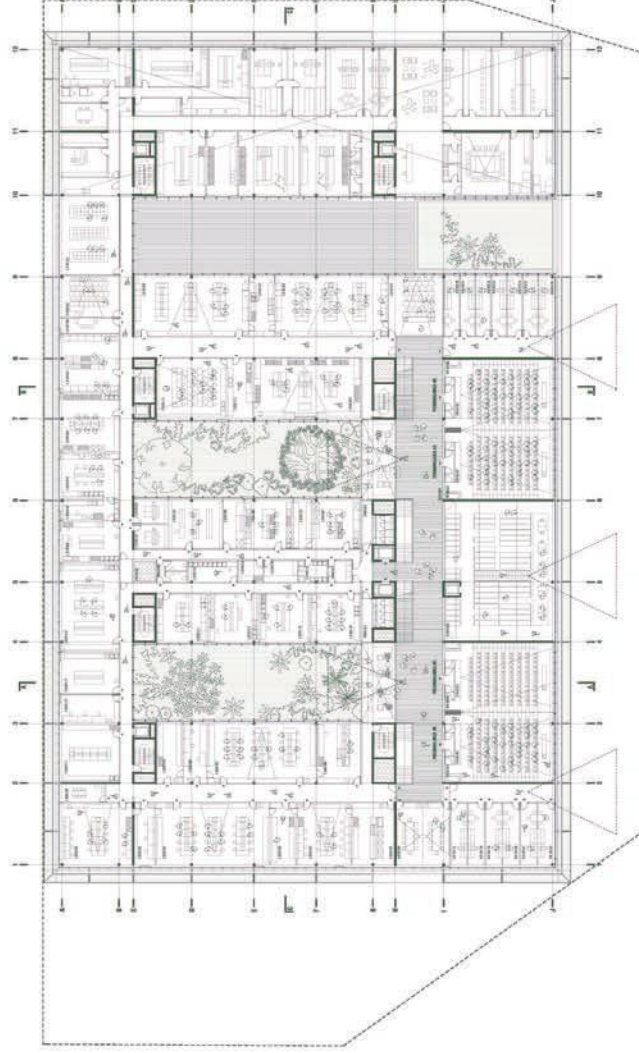

TLOVIS PRILEGA NADSTROPJA

LEGENDA

1001	1002	1003	1004	1005	1006	1007	1008	1009	1010	1011	1012	1013	1014	1015	1016	1017	1018	1019	1020	1021	1022	1023	1024	1025	1026	1027	1028	1029	1030	1031	1032	1033	1034	1035	1036	1037	1038	1039	1040	1041	1042	1043	1044	1045	1046	1047	1048	1049	1050	1051	1052	1053	1054	1055	1056	1057	1058	1059	1060	1061	1062	1063	1064	1065	1066	1067	1068	1069	1070	1071	1072	1073	1074	1075	1076	1077	1078	1079	1080	1081	1082	1083	1084	1085	1086	1087	1088	1089	1090	1091	1092	1093	1094	1095	1096	1097	1098	1099	1100	1101	1102	1103	1104	1105	1106	1107	1108	1109	1110	1111	1112	1113	1114	1115	1116	1117	1118	1119	1120	1121	1122	1123	1124	1125	1126	1127	1128	1129	1130	1131	1132	1133	1134	1135	1136	1137	1138	1139	1140	1141	1142	1143	1144	1145	1146	1147	1148	1149	1150	1151	1152	1153	1154	1155	1156	1157	1158	1159	1160	1161	1162	1163	1164	1165	1166	1167	1168	1169	1170	1171	1172	1173	1174	1175	1176	1177	1178	1179	1180	1181	1182	1183	1184	1185	1186	1187	1188	1189	1190	1191	1192	1193	1194	1195	1196	1197	1198	1199	1200
------	------	------	------	------	------	------	------	------	------	------	------	------	------	------	------	------	------	------	------	------	------	------	------	------	------	------	------	------	------	------	------	------	------	------	------	------	------	------	------	------	------	------	------	------	------	------	------	------	------	------	------	------	------	------	------	------	------	------	------	------	------	------	------	------	------	------	------	------	------	------	------	------	------	------	------	------	------	------	------	------	------	------	------	------	------	------	------	------	------	------	------	------	------	------	------	------	------	------	------	------	------	------	------	------	------	------	------	------	------	------	------	------	------	------	------	------	------	------	------	------	------	------	------	------	------	------	------	------	------	------	------	------	------	------	------	------	------	------	------	------	------	------	------	------	------	------	------	------	------	------	------	------	------	------	------	------	------	------	------	------	------	------	------	------	------	------	------	------	------	------	------	------	------	------	------	------	------	------	------	------	------	------	------	------	------	------	------	------	------	------	------	------	------	------	------	------	------	------	------







## FAKULTETA ZA FARMACIJO

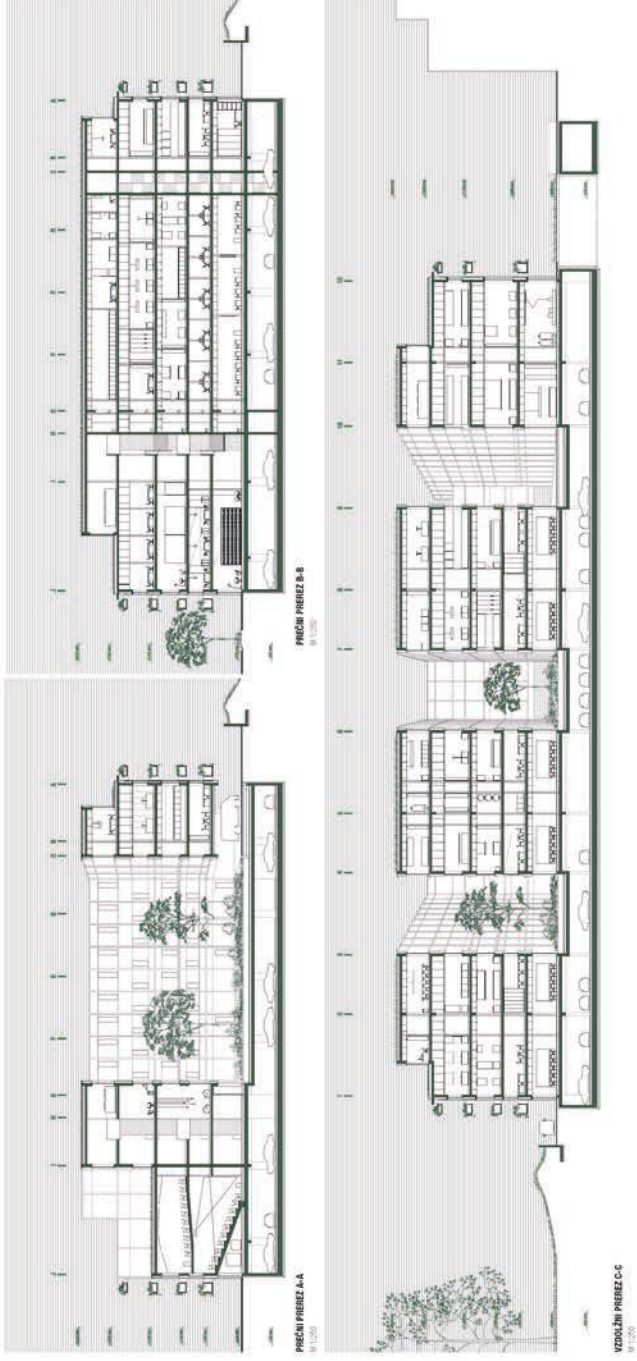

**NOVA FAKULTETA ZA FARMACIJO POSTANE DEL NARAVE, KI JO OBDAJA. POSTANE ORGANSKI DEL ZEMELJSKEGA POVRŠJA.**



**POSEBNOST KRAJINSKE UREDITVE SO ZATRAVLJENE BREŽINE, KI SE NAHAJAJO NA ZAHODNI IN SEVERNI STRANI OBJEKTA IN ZAKRIVAJO POGLEDE MIMOIDOČIH PROTI DOSTAVNIM AVTOMOBILOM. ZELENE BREŽINE OPTIČNO »ZMEHČAJO« PŘEHOD NARAVE V ORTOGONALNO STENO OBJEKTA IN GA TAKO ŠE DODATNO »PRIZEMLJILJO«.**

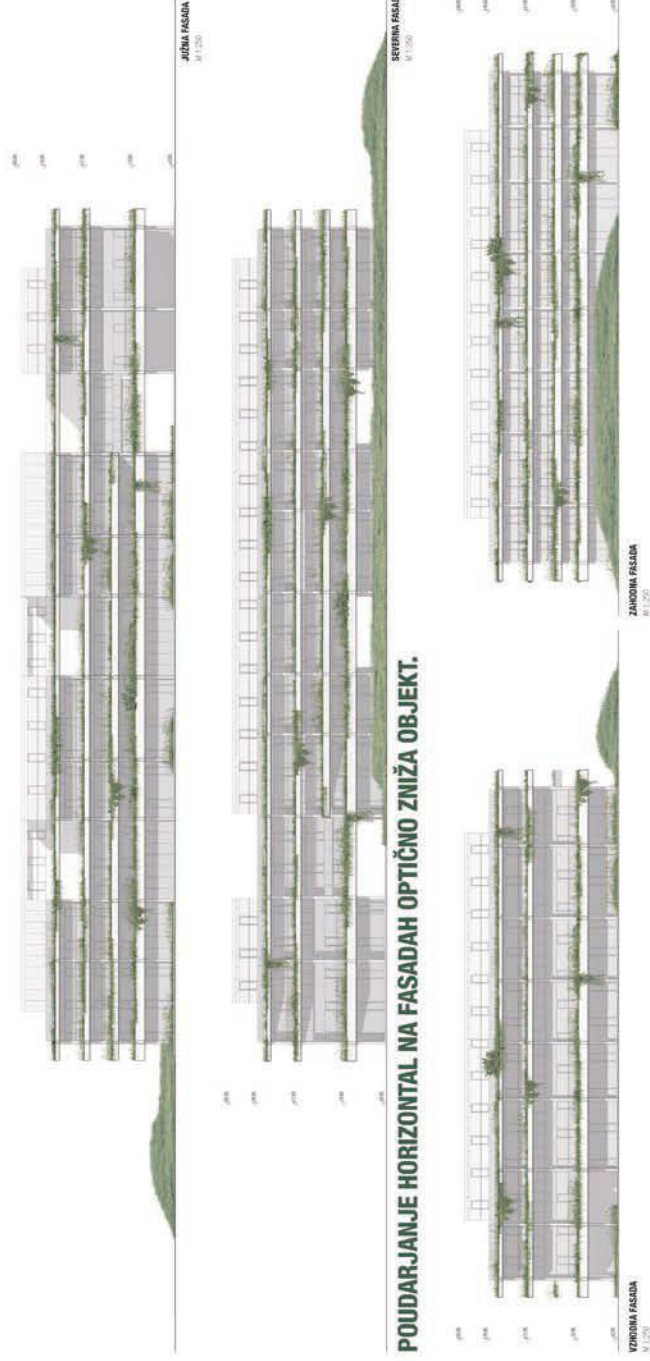

**POUDARJANJE HORIZONTALNA NA FASADAH OPTIČNO ZNIŽA OBJEKT.**



## FAKULTETA ZA FARMACIJO

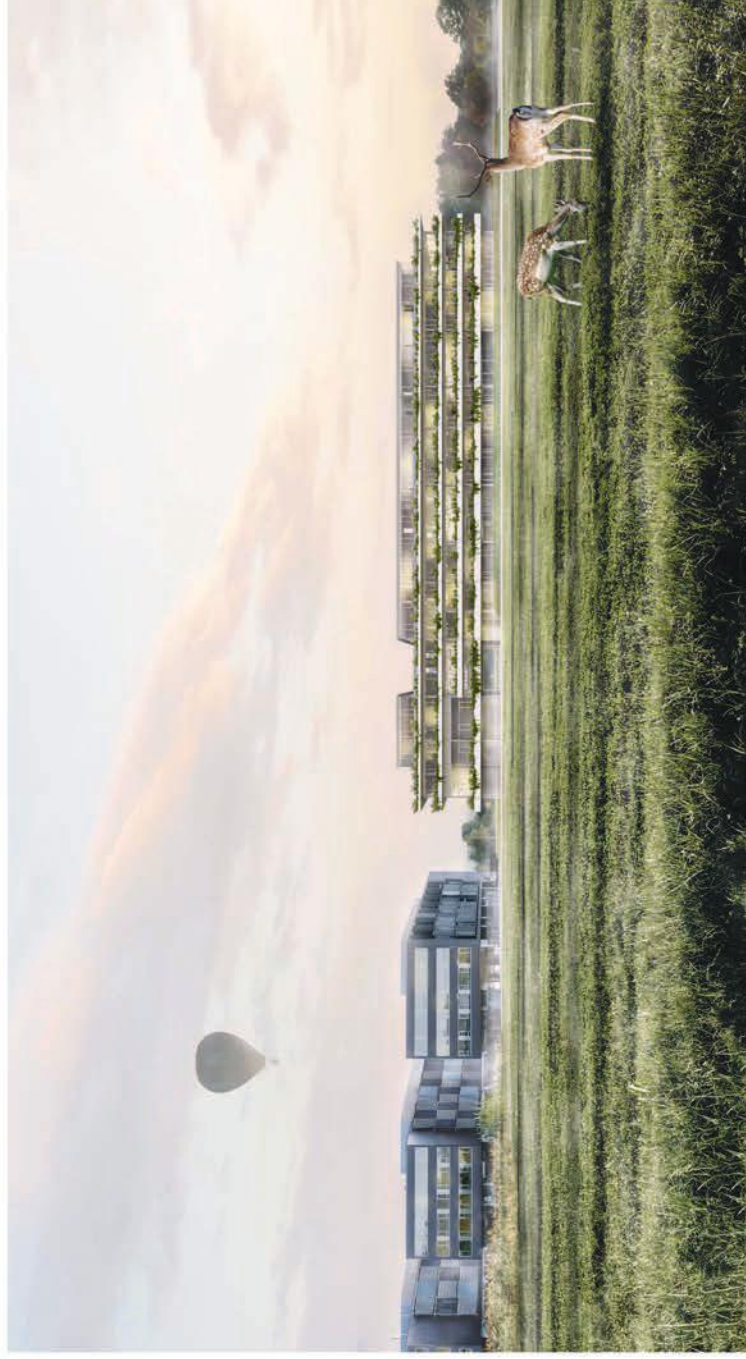

ARHITECTURA: MITJA Ž. POSEDA NA STENO PASO TRAVNIKOV S SREDNJE STANJE

KORITA ZA ZELENE SO OBLIKOVANA TAKO, DA SE PROTI VRHU OBJEKTA ZMALKŠUJE NJUNOVA VIŠINA.

### STAVBA DOBESEDNO IZGINJA PROTI NEBU.

IZRAZITA LINIJSKA ČLENENOST JE ZNAČILNA ZA PODOBO OKOLIŠKIM TRAVNIKOV IN POLJ. V TEM KONTEKSTU PONEKI HORIZONTALNA GEOMETRIJA OBJEKTA SKLADNO NADALJEVANJE GEOMETRIJE OKOLIŠKIM TRAVNIKOV IN NJIV. NA TA NAČIN SE OBJEKT SE DODATNO MELOČLJIVO VPRE V PODOBO OKOLIŠKE NARAVNE OKOLJINE.



LINJE FASADNIH KORIT NADALJUJEJO HORIZONTALNO GEOMETRIJO NJIV IN TRAVNIKOV.

31101 - HORIZONTALNE GEOMETRIJE OBJEKTA IN HORIZONTALNO DOBESEDNO OBSTANJE TRAVNIKOV IN POLJ

### ZELENI OBROČI ZABRIŠEJO MEJO MED NARAVO IN HIŠO.

PROBLEM UMESČANJA OBJEKTA, TAKŠNIH DIMENZIJI KOT JE FAKULTETA ZA FARMACIJO V NEOKRMLJENO NARAVNO KRAJINO JE NAMREČ V TEM, DA LAHKO BREZBRIZNO ZASNOVANA STAVBA POPOLNOMA DEGRADIRA OBSTOJEČ NARAVNI AMBIENT. V ŽELJI, DA SE OBJEKT V NAJVEČJI MOŽNI MERI »ZLIJE« Z OKOLIŠKO NARAVNO KRAJINO, JE STAVBA FAKULTETE ZA FARMACIJO ODBRANA Z NIZOM OZELENEJENIH KORIT, KI ZGRADBO TAKO PERCEPCIJSKO KOT TUDI FUNKCIONALNO POVEŽE Z OKOLIŠKO NARAVO.

#### ODNOBNA SVETLA FUNKCIONALNI SLOJUROV PO ETAZAH

LETECA	SVETLOTA
1. ETAZA	1. SVETLOTA
2. ETAZA	2. SVETLOTA
3. ETAZA	3. SVETLOTA
4. ETAZA	4. SVETLOTA
5. ETAZA	5. SVETLOTA
6. ETAZA	6. SVETLOTA
7. ETAZA	7. SVETLOTA
8. ETAZA	8. SVETLOTA
9. ETAZA	9. SVETLOTA
10. ETAZA	10. SVETLOTA
11. ETAZA	11. SVETLOTA
12. ETAZA	12. SVETLOTA
13. ETAZA	13. SVETLOTA
14. ETAZA	14. SVETLOTA
15. ETAZA	15. SVETLOTA
16. ETAZA	16. SVETLOTA
17. ETAZA	17. SVETLOTA
18. ETAZA	18. SVETLOTA
19. ETAZA	19. SVETLOTA
20. ETAZA	20. SVETLOTA
21. ETAZA	21. SVETLOTA
22. ETAZA	22. SVETLOTA
23. ETAZA	23. SVETLOTA
24. ETAZA	24. SVETLOTA
25. ETAZA	25. SVETLOTA
26. ETAZA	26. SVETLOTA
27. ETAZA	27. SVETLOTA
28. ETAZA	28. SVETLOTA
29. ETAZA	29. SVETLOTA
30. ETAZA	30. SVETLOTA
31. ETAZA	31. SVETLOTA
32. ETAZA	32. SVETLOTA
33. ETAZA	33. SVETLOTA
34. ETAZA	34. SVETLOTA
35. ETAZA	35. SVETLOTA
36. ETAZA	36. SVETLOTA
37. ETAZA	37. SVETLOTA
38. ETAZA	38. SVETLOTA
39. ETAZA	39. SVETLOTA
40. ETAZA	40. SVETLOTA
41. ETAZA	41. SVETLOTA
42. ETAZA	42. SVETLOTA
43. ETAZA	43. SVETLOTA
44. ETAZA	44. SVETLOTA
45. ETAZA	45. SVETLOTA
46. ETAZA	46. SVETLOTA
47. ETAZA	47. SVETLOTA
48. ETAZA	48. SVETLOTA
49. ETAZA	49. SVETLOTA
50. ETAZA	50. SVETLOTA
51. ETAZA	51. SVETLOTA
52. ETAZA	52. SVETLOTA
53. ETAZA	53. SVETLOTA
54. ETAZA	54. SVETLOTA
55. ETAZA	55. SVETLOTA
56. ETAZA	56. SVETLOTA
57. ETAZA	57. SVETLOTA
58. ETAZA	58. SVETLOTA
59. ETAZA	59. SVETLOTA
60. ETAZA	60. SVETLOTA
61. ETAZA	61. SVETLOTA
62. ETAZA	62. SVETLOTA
63. ETAZA	63. SVETLOTA
64. ETAZA	64. SVETLOTA
65. ETAZA	65. SVETLOTA
66. ETAZA	66. SVETLOTA
67. ETAZA	67. SVETLOTA
68. ETAZA	68. SVETLOTA
69. ETAZA	69. SVETLOTA
70. ETAZA	70. SVETLOTA
71. ETAZA	71. SVETLOTA
72. ETAZA	72. SVETLOTA
73. ETAZA	73. SVETLOTA
74. ETAZA	74. SVETLOTA
75. ETAZA	75. SVETLOTA
76. ETAZA	76. SVETLOTA
77. ETAZA	77. SVETLOTA
78. ETAZA	78. SVETLOTA
79. ETAZA	79. SVETLOTA
80. ETAZA	80. SVETLOTA
81. ETAZA	81. SVETLOTA
82. ETAZA	82. SVETLOTA
83. ETAZA	83. SVETLOTA
84. ETAZA	84. SVETLOTA
85. ETAZA	85. SVETLOTA
86. ETAZA	86. SVETLOTA
87. ETAZA	87. SVETLOTA
88. ETAZA	88. SVETLOTA
89. ETAZA	89. SVETLOTA
90. ETAZA	90. SVETLOTA
91. ETAZA	91. SVETLOTA
92. ETAZA	92. SVETLOTA
93. ETAZA	93. SVETLOTA
94. ETAZA	94. SVETLOTA
95. ETAZA	95. SVETLOTA
96. ETAZA	96. SVETLOTA
97. ETAZA	97. SVETLOTA
98. ETAZA	98. SVETLOTA
99. ETAZA	99. SVETLOTA
100. ETAZA	100. SVETLOTA

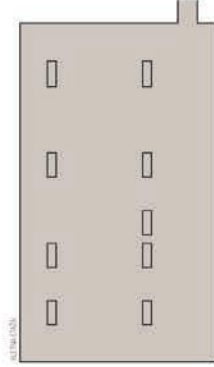

V tem etazu so predvideni 700 prostorskih m<sup>2</sup> za potrebe študentskega prostora. V primeru, ko se ta ta, se lahko prostorsko zadržijo študentski prostori za potrebe študentskega prostora. V tem etazu so predvideni 700 prostorskih m<sup>2</sup> za potrebe študentskega prostora.

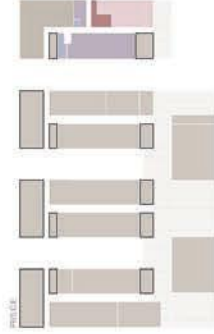

Projeke je predvideno uporabiti v študentskem prostoru. V primeru, ko se ta ta, se lahko prostorsko zadržijo študentski prostori za potrebe študentskega prostora. V tem etazu so predvideni 700 prostorskih m<sup>2</sup> za potrebe študentskega prostora.



V tem etazu so predvideni 700 prostorskih m<sup>2</sup> za potrebe študentskega prostora. V primeru, ko se ta ta, se lahko prostorsko zadržijo študentski prostori za potrebe študentskega prostora.

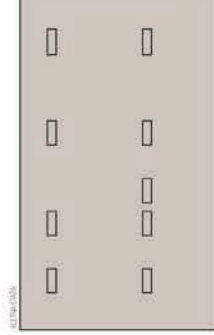

V tem etazu so predvideni 700 prostorskih m<sup>2</sup> za potrebe študentskega prostora. V primeru, ko se ta ta, se lahko prostorsko zadržijo študentski prostori za potrebe študentskega prostora.

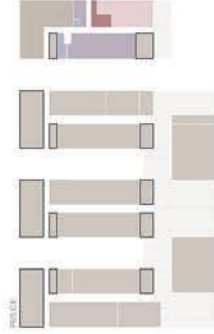

V tem etazu so predvideni 700 prostorskih m<sup>2</sup> za potrebe študentskega prostora. V primeru, ko se ta ta, se lahko prostorsko zadržijo študentski prostori za potrebe študentskega prostora.



V tem etazu so predvideni 700 prostorskih m<sup>2</sup> za potrebe študentskega prostora. V primeru, ko se ta ta, se lahko prostorsko zadržijo študentski prostori za potrebe študentskega prostora.

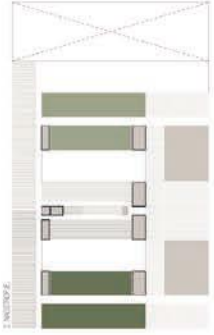

V tem etazu so predvideni 700 prostorskih m<sup>2</sup> za potrebe študentskega prostora. V primeru, ko se ta ta, se lahko prostorsko zadržijo študentski prostori za potrebe študentskega prostora.

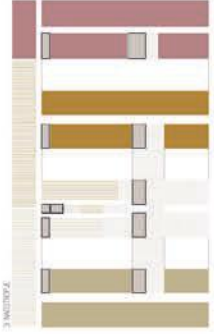

V tem etazu so predvideni 700 prostorskih m<sup>2</sup> za potrebe študentskega prostora. V primeru, ko se ta ta, se lahko prostorsko zadržijo študentski prostori za potrebe študentskega prostora.

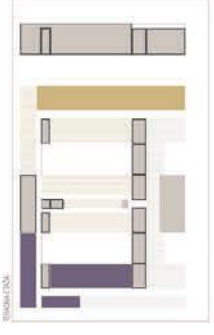

V tem etazu so predvideni 700 prostorskih m<sup>2</sup> za potrebe študentskega prostora. V primeru, ko se ta ta, se lahko prostorsko zadržijo študentski prostori za potrebe študentskega prostora.



