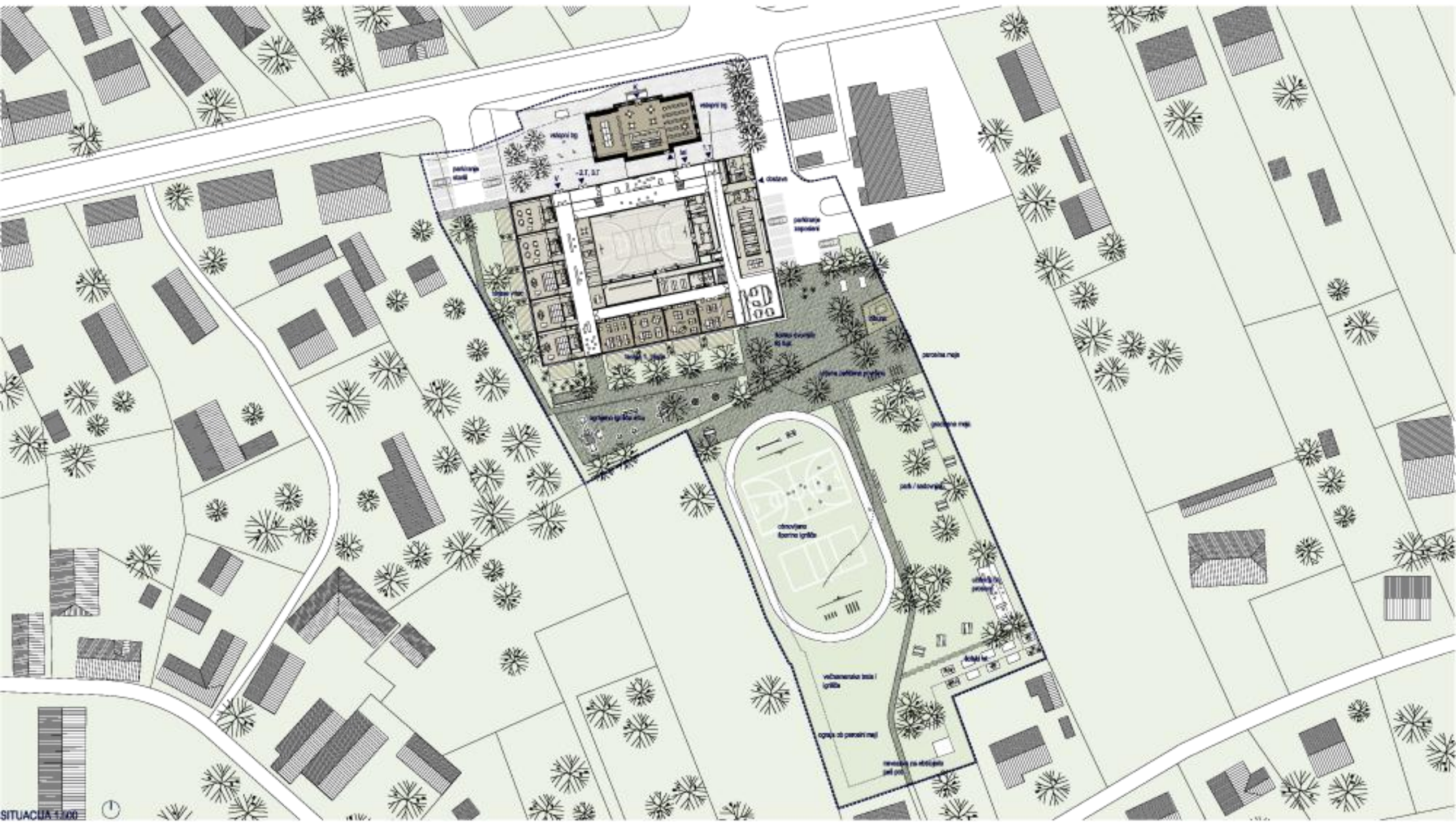

SITUACIJA 1:200

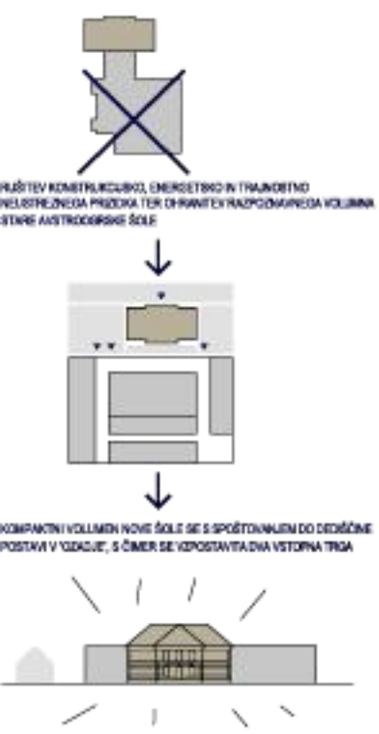

RUŠITEV KONSTRUKCIJSKO, ENERGETSKO IN TRAJNOSTNO NEUSTREZNEGA PREDELA TER OHRANITEV RAZPOLOŽLJIVEGA VOLUMNA STARE AVSTROOGRSKE ŠOLE

KOMPAKTNI VOLUMEN NOVE ŠOLE SE S SPOŠTOVANJEM DO OBSTOJEČE POSTAVI V 'IZDAJO', S ČIMER SE VZPOSTAVITA DVA VSTOPNA TRGA

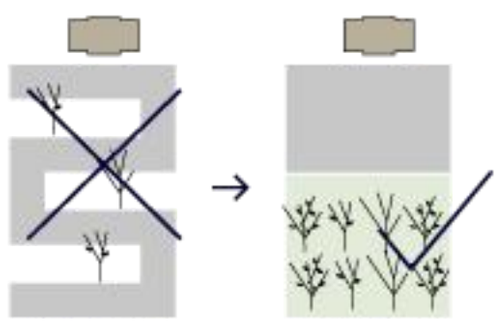

KOMPAKTNA ZASNOVA TEMELJI NA ARHITEKTURNI IN KONSTRUKCIJSKI JASNOSTI IN JE NAJBOLJ RACIONALNA V PROSTORSKEM, ENERGETSKEM IN INVESTICIJSKEM SMISLU

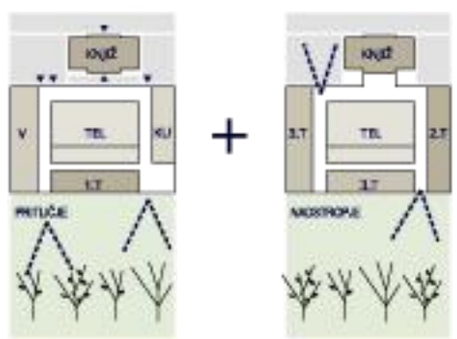

JASNA IN SMISELNA RAZPOREDITEV PROGRAMSKIH SKLOPOV TER NJIHOVA DOBRA POVEZANOST. KLJUČ KOMPAKTNOSTI JE ZAGOTOVLJENA LOČENOST POSAMEZNIH PROGRAMOV

RIGIDNA, ZADRŽNA IN RACIONALNA ZUNANJA POREDBA 'UČILNICA KOT VELIKO OKNO V SVETLINAMA'

PROSTORSKO DOŽIVETJE V NOTRANJOSTI USMERJENI POGLEDI V ZELENJE, DVOVIŠINSKA AVLA

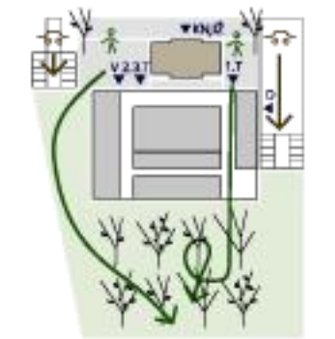

STROGA LOČITEV DOSTOPOV / HODOV IN MOTORNEGA PROMETA I DOSTAVE

NAVEZAVA NA LOKALNO ARHITEKTURO - LES KOT GLAVNI KONSTRUKTIVNI IN ARHITEKTURNI GRADIVO
SESTAVLJANJE IN ZLAGANJE OSNOVNIH ELEMENTOV, REPETICIJA, KONSTRUKCIJSKA JASNOST IN ENOSTAVNOST

REKONSTRUKCIJA IN DOGRADITEV OSNOVNE ŠOLE IN VRTCA V CERKLJAH OB KRKI

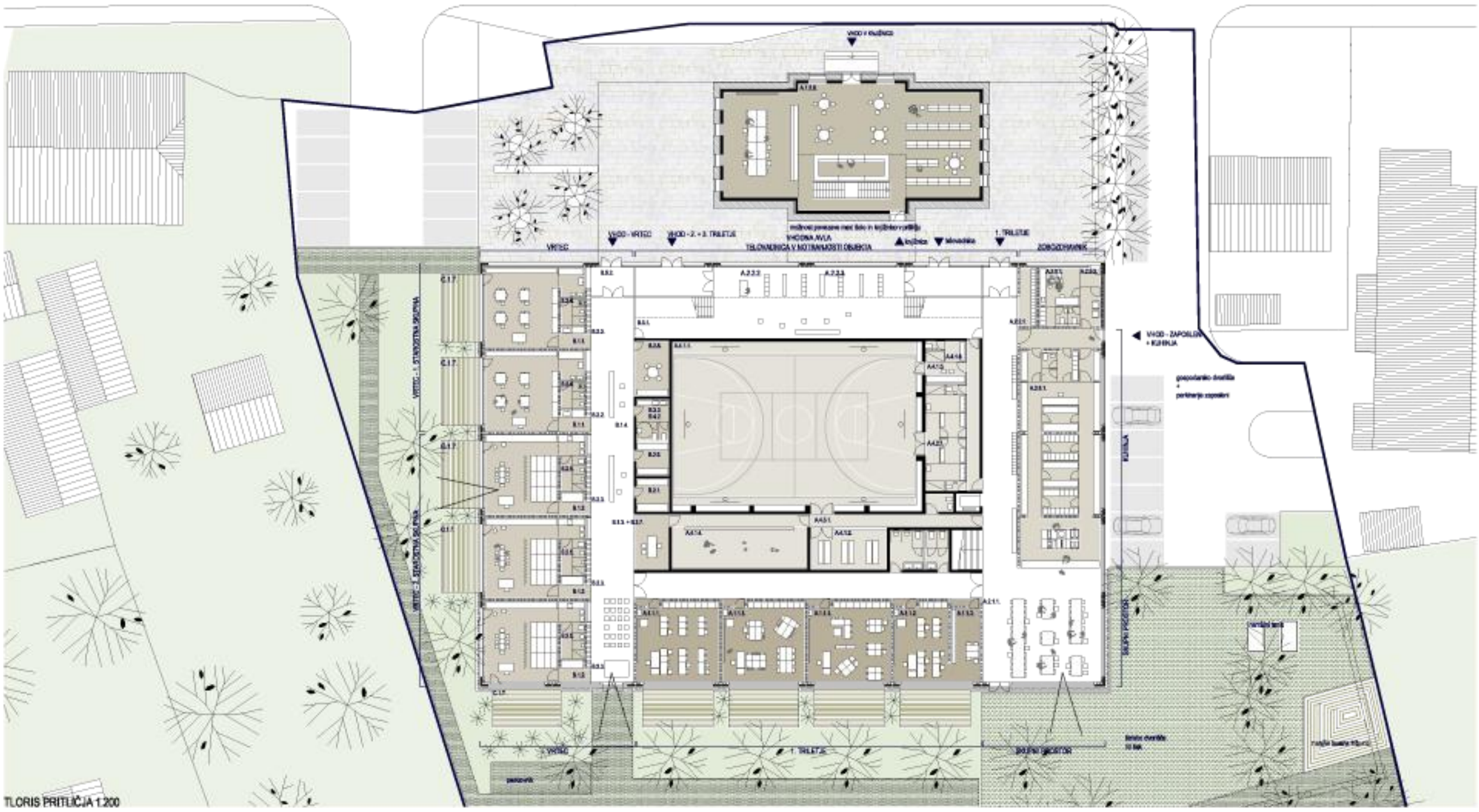

TLORIS PRITLIČJA 1:200

PSEČNI PREREZ 1:200

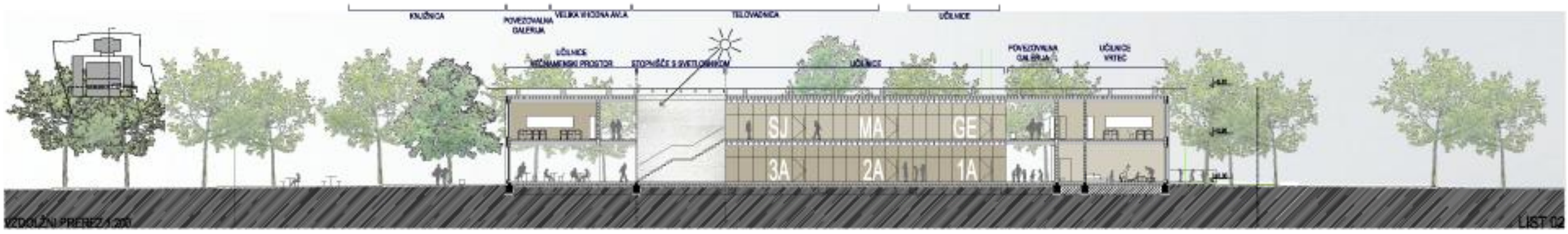

VZDOLŽNI PREREZ 1:200

LIST 02

REKONSTRUKCIJA IN DOGRADITEV OSNOVNE ŠOLE IN VRTCA V CERKLJAH OB KRKI

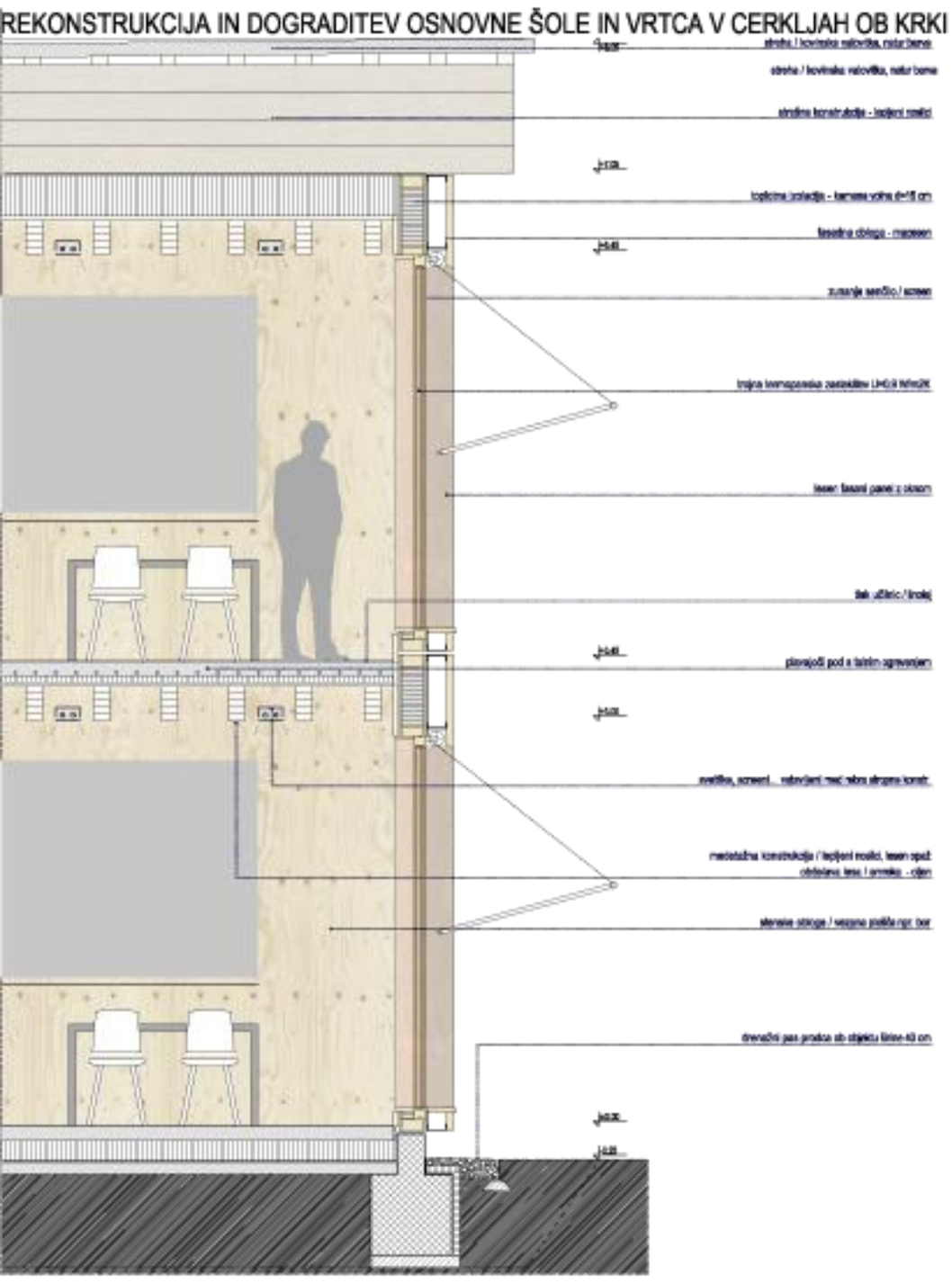

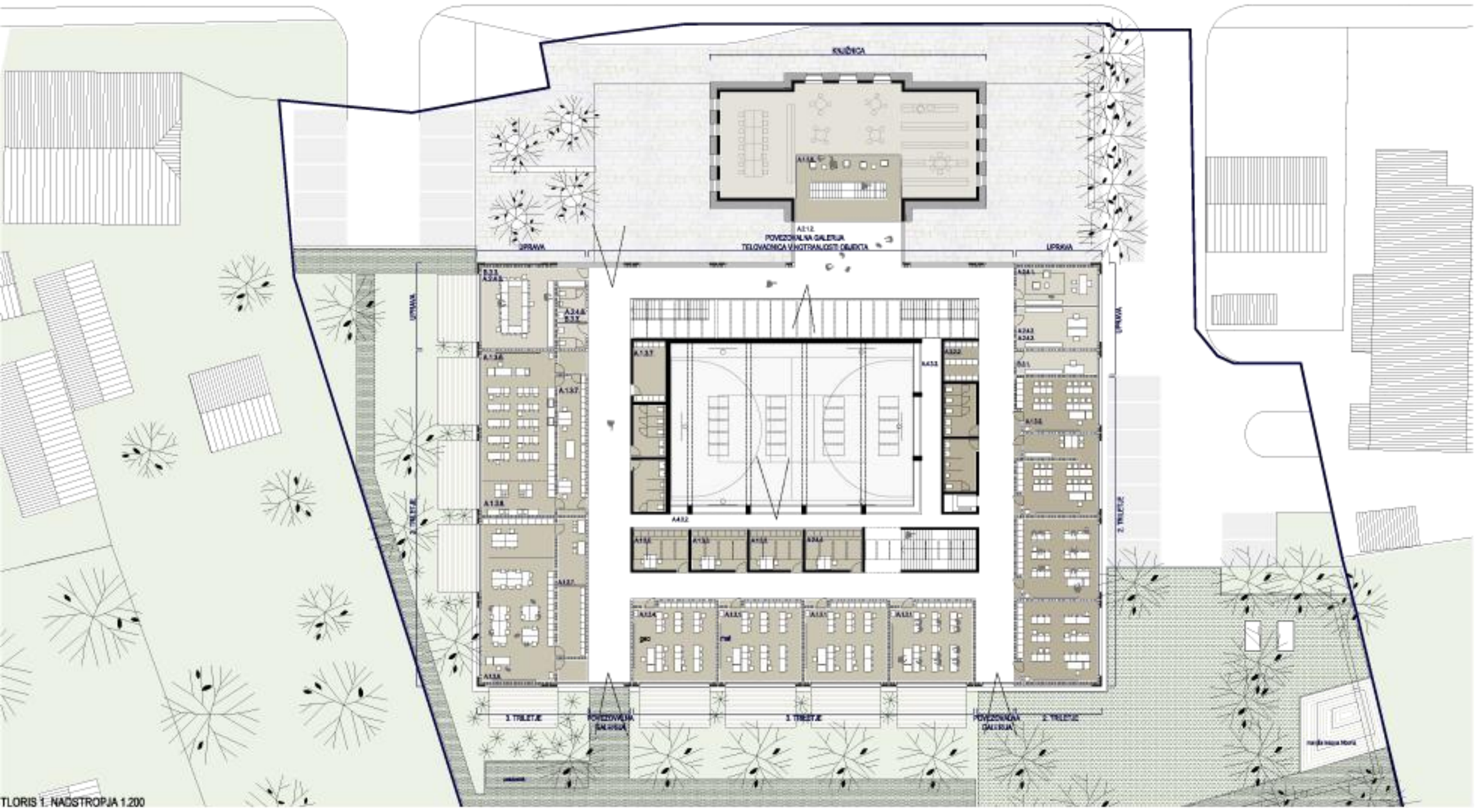

TLORIS 1. NADSTROPJA 1:200

SEVERNA FASADA 1:200

JUŽNA FASADA 1:200

LIST 03