

ODPRTI DVOSTOPENJSKI (URBANISTIČNI IN ARHITEKTURNI), PROJEKTI NATEČAJ

ZA IZBIRO STROKOVNO NAJPRIMERNEJŠIH REŠITEV IN IZBIRO IZDELOVALCEV DOKUMENTACIJE ZA NOVE OBJEKTE ZA UL FAKULTETE ZA FARMACIJO IN UL FAKULTETE ZA STROJNIŠTVO

UL FFA IN UL FS 1.-FAZA URBANIZEM

PISNA OBRAZLOŽITEV S POMANJŠANIMI GRAFIČNIMI PRIKAZI

A.

1. SPLOŠEN OPIS URBANISTIČNE IN ARHITEKTURNE ZASNOVE
 - 1.A OSNOVNA IZHODIŠČA ZA UMESTITEV NOVIH OBJEKTOV V PROSTOR
 - 1.B KOMPOZICIJA IN OBLIKOVANJE STAVBNIH VOLUMNOV
 - 1.C PROMET,
 - 1.D ZELENE POVRŠINE, ZUNANJA UREDITEV
 - 1.E ŠTEVILČNI PODATKI
2. ARHITEKTURNA ZASNOVA OBJEKTOV
 - 2.A OPIS RAZPOREDITVE PROGRAMSKIH SKLOPOV IN FUNKCIONALNIH POVEZAV
 - 2.B OBLIKOVANJE
 - 2.C KONSTRUKCIJA
 - 2.D INŠTALACIJE
 - 2.E TRAJNOSTNI VIDIK
 - 2.F POŽARNA VARNOST
 - 2.G POJASNILA V ZVEZI Z POVRŠINAMI
3. NAVEDBA ZNESKA: SKUPAJ POGODBENA CENA ZA PROJEKT OPPN BREZ DDV IZ PRILOGE PONUDBA

B.

PRIKAZ POVRŠIN V PRILOŽENIH RAZPREDELNICAH

C.

RISBE TLORISOV IN PREREZOV 1:500
POMANJŠANI PLAKATI



A.

1. SPLOŠEN OPIS URBANISTIČNE IN ARHITEKTURNE ZASNOVE

1.A OSNOVNA IZHODIŠČA ZA UMESTITEV NOVIH OBJEKTOV V PROSTOR

Rob gozda, travniki, voda; to je naravno okolje v katerem je k obstoječim stavbam potrebno dodati objekte dveh fakultet, zagotoviti parkiranje precejšnjemu številu vozil in obenem ohraniti še sprejemljivo razmerje med okoljem in zgradbami, za nameček še na relativno majhni parceli. Osnovna izhodišča pri kreaciji predvidene zasnove:

1. krajina se zajeda v grajeno strukturo
2. mehčanje gradbene linije
3. pogledi in vizure

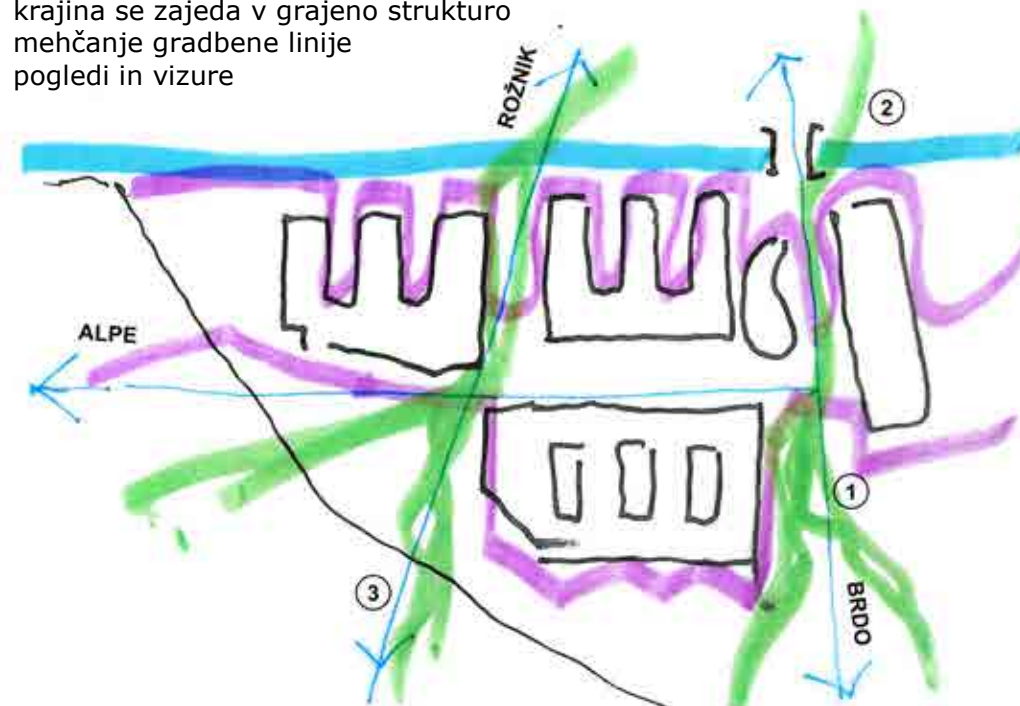

4. možnosti bodočih povezav v širšem prostoru



5. Skrivanje prometne infrastrukture in ločevanje motornega prometa od pešcevih in kolesarskih površin

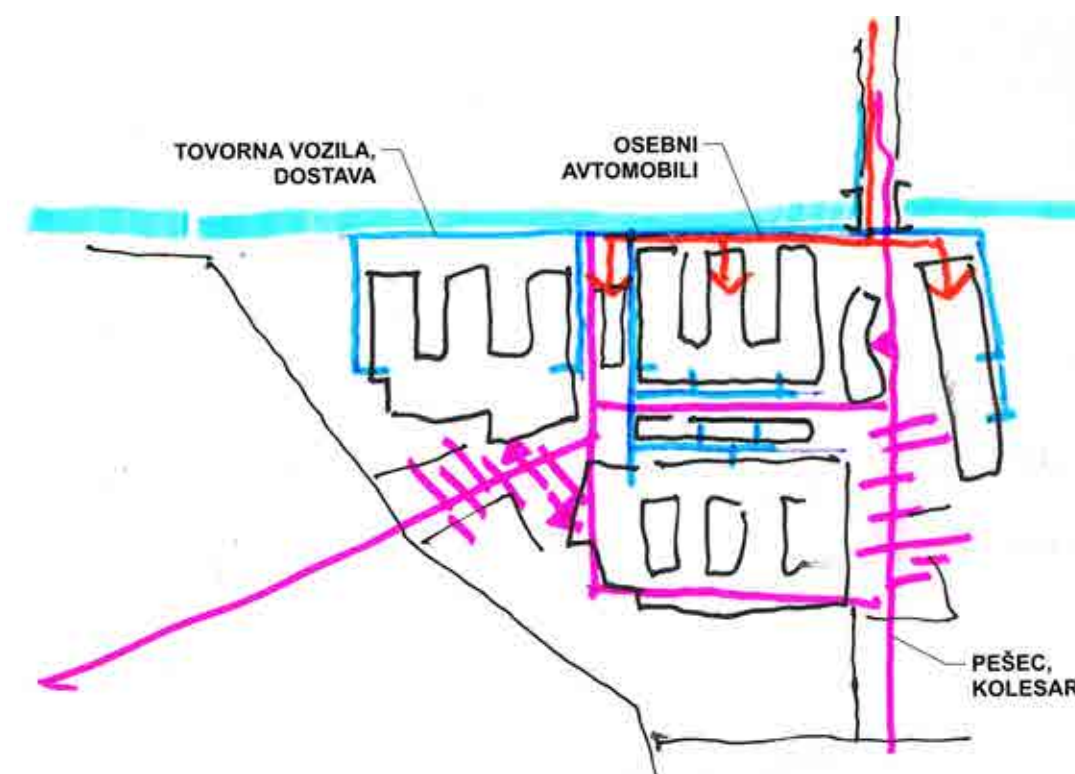

6. Zaokrožitev lastništva na natečajnem območju. Že tako majhno zemljišče za tako obsežen program pri postavitvi objektov dodatno otežuje dejstvo, da UL ni lastnik dveh parcel, ki segata v natečajno območje (1814/1, 1814/5). Predlagamo, da UL pred izdelavo OPPN odkupi še ti dve parceli.

1.B KOMPOZICIJA IN OBLIKOVANJE STAVBNIH VOLUMNOV

Kompozicijsko celoto tvorijo obstoječi objekti FKKT, FRI in BF ter novi objekti FFA in FS. Volumne smo medsebojno razmaknili in zamaknili, da smo se izognili ozkim medprostorom in dolgim gradbenim linijam. Vse to smo naredili v prepričanju, da postavljamo objekte v kontekst oblikovane krajine in ne v grajen urbani prostor vpet v mrežo ulic ali drugih zavezujočih elementov regulacije. Višine vencev so višinsko poravnane z obstoječimi objekti. Terasne etaže so pomaknjene v notranjost tlorisov in umaknjene iz vidnega polja. Glede na višine strešnih nadgradenj na obstoječih objektih smo dele terasne etaže v objektu FFA povišali za 1,5 m, v objektu FS pa za 1,0 m.

Stavbna volumna novih objektov sta predvidena v obliki meandranih stavbnih kril zasledujoč logiko notranjih funkcionalnih zahtev in zaradi zagotovitve zadostne dnevne osvetlitve delovnih prostorov. Vhodna kubusa obeh objektov sta oblikovana poudarjeno simbolno. Funkcije prostorov, ki so nanizani ob vhodnem hallu (velike predavalnice, knjižnica, restavracija) zahtevajo drugačne volumne, druge razpone in tako tudi drugačne principe oblikovanja.

Pomemben faktor je zahtevana faznost gradnje. Tem pogojem je v celoti prilagojena natečajna rešitev.

1.C PROMET

- Osebna vozila, parkingi: na terenu ni nobenega stalnega parkirnega prostora, vsa parkirna mesta so locirana v kleti. Predvideva je skupna pokrita uvozna klančina za oba objekta, ki jo je potrebno zgraditi v 1. fazi. Nanjo se priključujeta obe stavbi v poljubnem časovnem zaporedju.

Število parkirnih mest:

FFA: 240 PM (od tega 5 % za invalide, 30% opremljenih za el. polnjenje), 10 P.M. v garažni hiši on Večni poti

FS: 400 PM (od tega 5 % za invalide, 30% opremljenih za el. polnjenje)

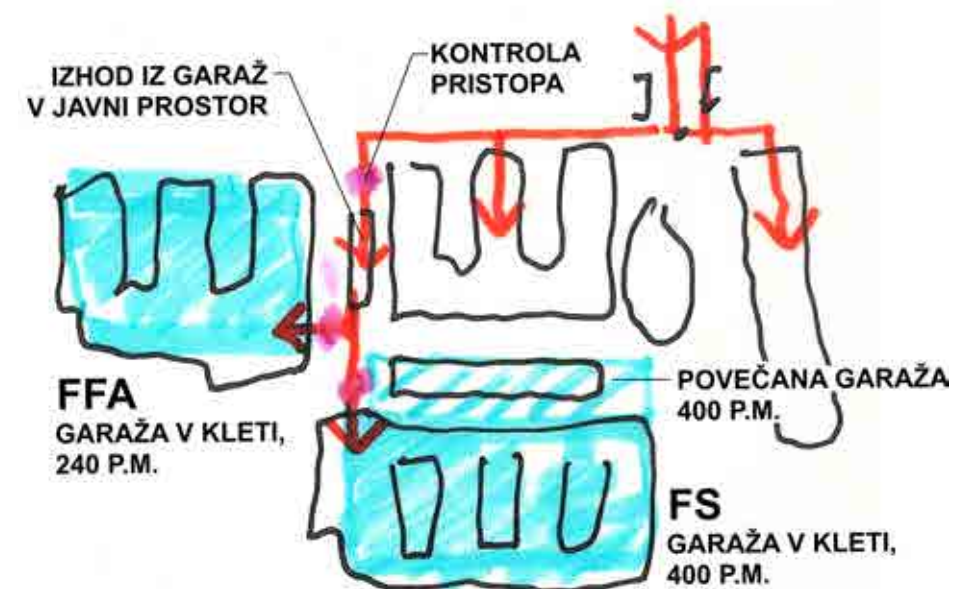

- Dostava z tovornimi vozili, odvoz smeti, požarna pot: opisani promet je občasnega značaja in poteka na površinah mešane uporabe (vozila, pešci, kolesarji). V detajlih te površine ne izkazujejo značilnosti cestnega prostora.

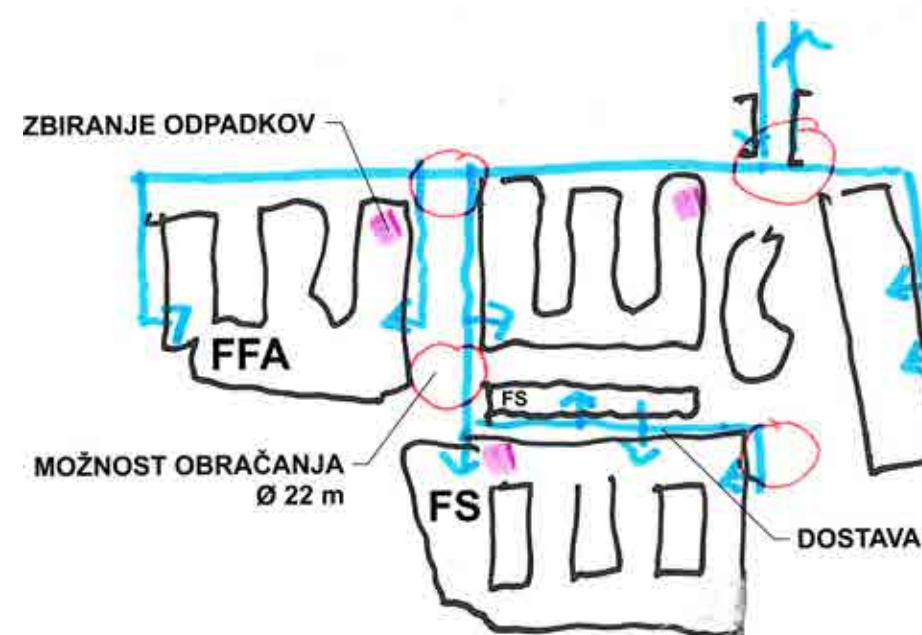

3. Pešci in kolesarji: ti se lahko gibljejo po vseh tlakovanih površinah po celotnih obodih objektov razen na izrazitega tovornem dvorišču med nizkim in visokim objektom Fakultete za strojništvo. Stojala za kolesa (pokrita in tista na odprtem prostoru so locirana v bližini glavnih vhodov). Skupno je predvideno 720 P.M. za kolesa.

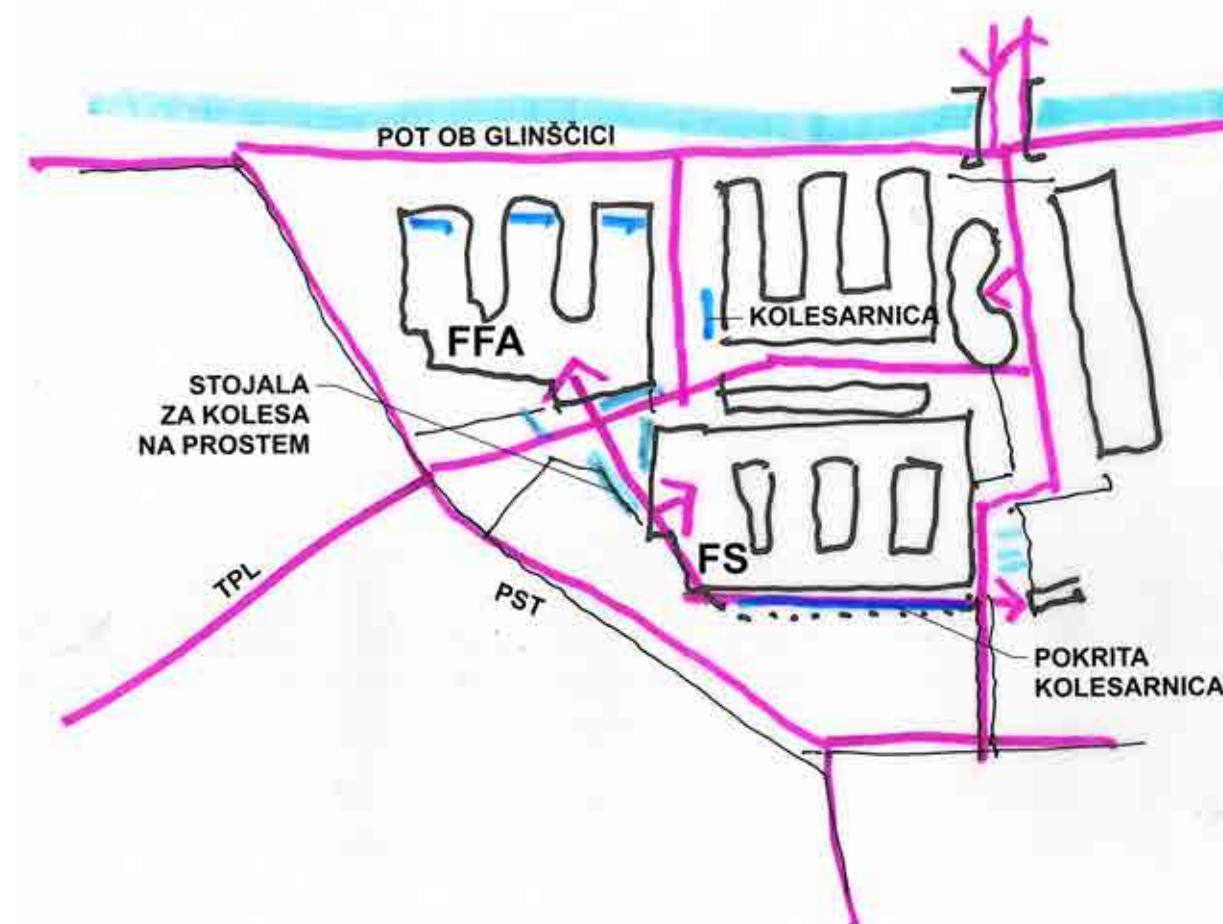



1.D ZELENE POVRŠINE, ZUNANJA UREDITEV

- a. Fizično in simbolno povezujeta zeleni območji Ljubljane v smeri sever-jug (Rožnik-Brdo) klina oziroma lijaka intenzivne visoke ozelenitve zasajena z drevjem, ki prehajata skozi prostore med objekti. Oblikovana sta kot urbanizirani zeleni površini, tlakovani, a z vmesnimi otoki zelenja ter opremljeni z klopmi. Tu se prepletajo peščeve smeri in od tu se vstopa v objekte.
Tako oblikovan prostor (park-trg-ploščad) je mesto druženja, oddiha, forum idej in mesto eksperimentov.
- b. Prostor med severnim robom stavbe Fakultete za farmacijo in Glinščico je oblikovan kot javni park v povezavi z peš in tekaškoobvodno potjo. Teren je na tem mestu oblikovan v obliki valovnice protipoplavnega nasipa.
- c. Streha nižjega objekta FS locirana med cca 100 m dolgi fasadi FS in FKKT je oblikovana v vzdolžni smeri v obliki ozelenjene sinusoidne valovnice. Povezovalna pot med vhodnima ploščadima poteka po parkovni površini širine 10 m. Pogledi iz višje ležečin nadstropij FS in FKKT so usmerjeni v zelenje.
- d. Odprte neurbanizirane površine med objekti in PST-jem sonedotaknjena obstoječa krajina, značilna za Koseško polje: travniki z posamičnimi drevesi in živicami.

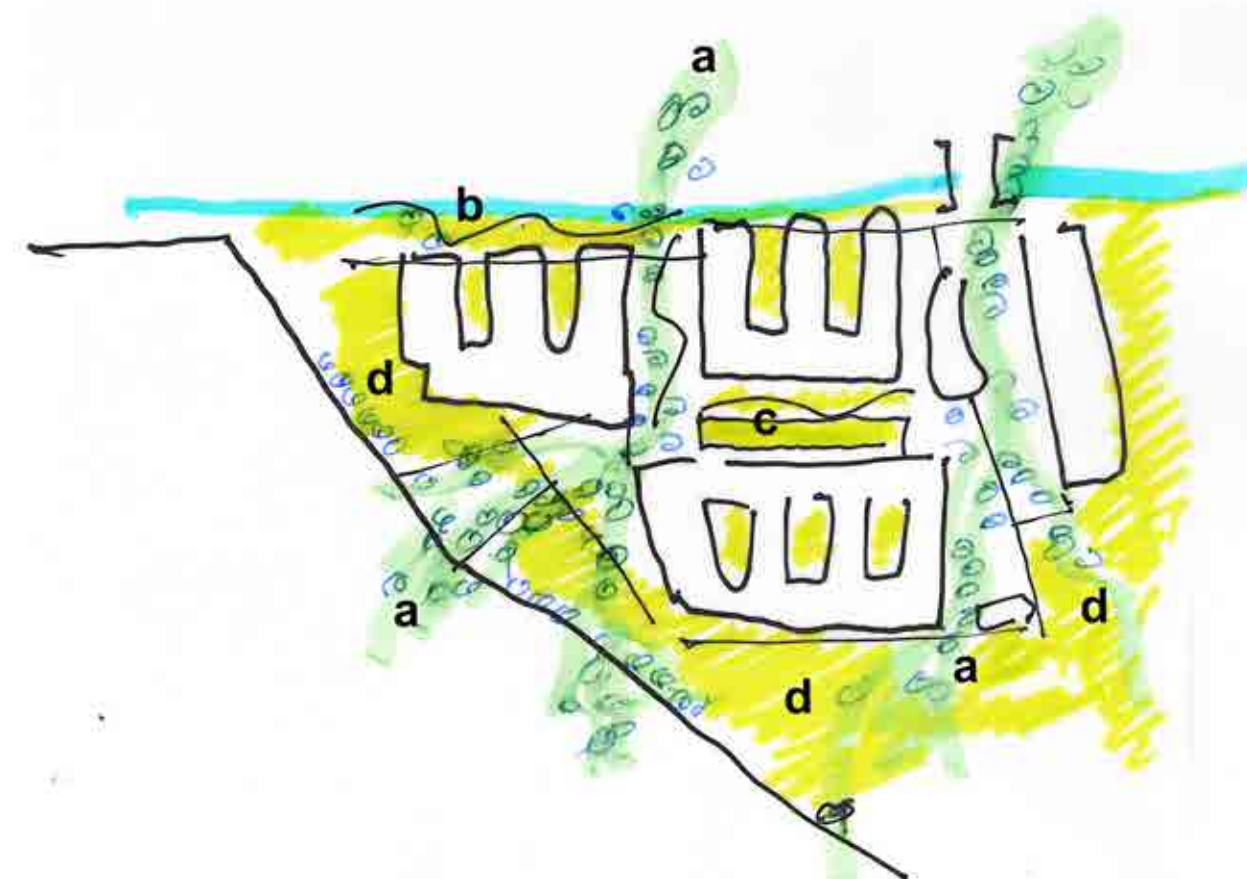

1.E ŠTEVILČNI PODATKI

Enota urejanja prostora EUP: RD-358, površina 36.700,0 m²
 FZ, faktor pozidanosti 16.322,0 m² : 36.700,0 m² = 44%, kar je manj od dovoljenih maksimalnih 50 %
 FZP, faktor odprtih zelenih površin 9.600,0 m² : 36.700,0 m² = 26%, kar je več od zahtevanih minimalnih 25%

2. ARHITEKTURNA ZASNOVA OBJEKTOV

2.A OPIS RAZPOREDITVE PROGRAMSKIH SKLOPOV IN FUNKCIONALNIH POVEZAV

FFA in FS:

Zasnovo obeh objektov pogojujejo prostorske danosti (velikost razpoložljivega zemljišča, dostopi, orientacija, maksimalna višina, geomehanske lastnosti terena) ter notranja členitev na posamične funkcionalne sklope. V tlorisih so ti razporejeni po načelu od javnega k internemu, od pedagoškega k znanstvenemu delu, od tehnično nezahtevnih k tehnično zahtevnejšim prostorom.

Vhodni sklop prostorov, ki ga ob večetažnem hallu sestavljajo velike predavalnice, gostinski program ter knjižnica, lahko funkcionira popolnoma avtonomno tudi za zunanje uporabnike.

Klet je namenjena parkiranju, pritličje ter nadstropja laboratorijem in tehničnim prostorom ter učilnicam, v terasnih etažah so locirani uprava, kabineti učnega osebja ter klima strojnice.

FFA

Objekt je kompakten – enovit, v smeri proti Glinščici razrahljan z tremi stavbnimi krili in dvema zazelenjenima atrijema med njimi. Na severni strani pritličja so locirani infrastrukturni centri (lekarna, AZ, LMD, RPZTM), ki so notranje povezani z celotno stavbo, a imajo tudi samostojne zunanje vhode in lahko funkcionirajo popolnoma avtonomno.

FS

Na severni strani je ob večjem objektu lociran še nižji objekt. Skupno objekta oklepata manipulativno dvorišče. Tu so locirani laboratoriji, ki zahtevajo neposredni dovoz, notranji transport z viličarji in mostovnimi dvigali, imajo posebne zahteve po višini prostorov, nosilnosti talne konstrukcije, dušenju hrupa in vibracij. Ti prostori imajo bolj industrijski karakter. Prostori z problemom vibracij so locirani v manjšem objektu in so konstrukcijsko nepovezani z ostalim objektom, kar preprečuje prenos vibracij po konstrukciji.

Objekt FS ima tri notranje atrije. Pritličje objekta na južni strani je izpodjedeno, tako da imajo atriji v pritličju kontakt z zunanjim zelenim prostorom. Pod izpodjedenim pritličjem poteka peš pot, tu je tudi pokrita kolesarnica.

Nova vhoda v predvideni stavbi sta v neposredni bližini. Določene programe obeh fakultet bi bilo možno združiti v samostojnem objektu, ki bi bil lociran med obema vhodoma (gostinstvo, velike predavalnice, knjižnice...)

Šport

Objekt za športne aktivnosti (sicer programsko opredeljen pri FS) je samostojen in lociran ob univerzalno ploskev za igre z žogo. Mnenja smo, da mora takšen program nuditi prostore vsem uporabnikom nastajajočega kampusa.



2.B OBLIKOVANJE

Težo velikih stavbnih mas v parkovnem prostoru smo ublažili:

- z izpodjedanjem pritličja smo na najbolj izpostavljenih mestih skušali doseči vtis lebdenja volumna
- s členitvijo stavbnih mas
- z lomi fasadnih ploskev

Fasade izražajo notranjo vsebino, tako imajo deli stavbe z laboratoriji in učilnicami bolj tehnično obravnavo kot deli stavb z skupnimi prostori. Hall je večetažni prostor, ki preko zasteklenih fasad komunicira z zunanjim prostorom v dveh smereh. Knjižnici in restavraciji sta tudi v celoti zastekleni, locirani sta v zgornjem nadstropju ter ponujata lepe razglede. Velike amfiteatralne predavalnice – dvorane so oblikovane v trapeznem tlorisu ter tako omogočajo dobro vidljivost vsem slušateljem. Ker so predavanja v njih pretežno kombinirana z video projekcijo, so ti prostori skromneje osvetljeni z naravno svetlobo. Učilnice so orientirane na jug, ker je tu sonce najvišje in je možno okna zasenčiti na način, da v zasenčen prostor prodre največ svetlobe.

Izbor materialov, obdelav in barv izraža tehnični in fleksibilen karakter prostorov, igrivost in mladost:

Interier:

- lahke, delno zastekljene predelne stene razširjajo prostor in ustvarjajo transparenten ambient s pogledi na delo študentov v laboratorijih in učilnicah.
- Vidni hibond stropovi z obešenimi lučmi in vidnimi prezračevalnimi kanali. V laboratorijih so inštalacije vidne, a urejene.
- Monolitni tlaki s karakterjem terminalnih prostorov: epoxi, guma, PVC

Fasada:

- Najbolj vidni deli fasadnih ploskev so gibljivi brisse soleili. Fasadna koža se tako v času spreminja, saj se njen plašč aktivno odziva na zunanje dražljaje.
- Notranja ploskev fasade z okni in parapeti je lahka, tehnična, horizontalno členjena. Materiali so steklo, jeklo, aluminij.
- Barvna lestvica je naravna, zemeljska, jesenska. Uporabljeni materiali so trajni.

2.C KONSTRUKCIJA

Predvidena je skeletna armiranobetonska konstrukcija objektov, ki zagotavlja fleksibilnost stavbe v času načrtovanja in eksploatacije. Mešanje programov v prerezu stavbe (v kleti garaže, v nadstropjih laboratoriji) pogojuje izbiro osnovnih konstrukcijskih rastrov, ki so prilagojeni tlorisnim zahtevam obeh funkcij. Izbrani so osnovni konstrukcijski rastri 8,1/8,1 m, 8,1/9,6 ter 8,1/6,4 m. Osa razpona 6,4 in 9,6 m sta mnogokratnika modula laboratorijev, ki je 3,2 m. Seštevek razponov 6,4+9,6=16,0 m oz. 8,1+8,1=16,2 m pa je modul garaže (obojestransko pravokotno parkiranje z srednjim voziščem).

2.D OPIS TRAJNOSTNEGA VIDIKA STAVBE

Trajnostni razvoj je dominantna usmeritev vsake razvite družbe. Tudi predvidena gradnja je načrtovana z upoštevanjem osnovnih postulatov trajnostne gradnje (izbor gradiva, ogljični odtis, nizka energetska poraba med eksploatacijo). Po naši oceni so vplivi na okolje, ki jih bo prispevala gradnja, sprejemljivi. Po definiciji trajnostnega razvoja vložek v izgradnjo in vzdrževanje objektov FFA in FS po predloženih načrtih ne bo omejeval prihodnjih generacij pri njihovih potrebah.



2.E INŠTALACIJE

Stavbe so opremljene z naslednjimi inštalacijami

- energetski blok s plinsko kotlovnico, trafo postajo z SN in NN ter komunikacijskim prostorom ter diesel agregatom je lociran na nivoju terena. Tu so tudi prostori za tehnične pline, kompresorska postaja, shramba odpadnih kemikalije in ekološki otok – prostor za ločeno zbiranje odpadkov)
- toplotna postaja za pripravo ogrevalnega in hladilnega medija je locirana v kleti, prav tako šprinkler strojnica prostor za pripravo tople in demineralizirane vode
- Strojnice naprav za prezračevanje, pripravo kondicioniranega zraka z rekuperacijo toplote odpadnega zraka, tehnološko odsesovanje, hladilne naprave so locirane na strehah objektov in posameznih kril objektov z namenom, da so razvodi zračnih kanalov čimkrajši. (glej shemo prereza).
- BEV višina pretežnega dela laboratorijev je 4,00 m. V teh laboratorijih so inštalacije pod stropom vidne, Neto višina prostora do spodnjega roba razvoda inštalacij je 2,80 m.
- Eno krilo objekta FFA je drugačnega prereza, BEV je tu 6,00 m. Laboratoriji višine 3,00 m imajo zaprt in zrakotesen sekundarni pohodni strop. Med primarno AB konstrukcijo in sekundarnim pohodnim stropom ostane cca 2,00 m višine za servis in predelavov tem medprostoru razporejenih inštalacij.
- BEV velikih laboratorijev oz. eksperimentalnih delavnic FS je 8,00 m. Ob upoštevanju višine konstrukcij in razvoda inštalacij pod stropom ostane cca 6,5 – 7,0 m neto višine za primarno tehnologijo.
- BEV višine laboratorijev 4,0 m oz. 6,0 m (za rešitev z sekundarnim pohodnim stropom) so po naših izkušnjah in po preučitvi prerezov sorodnih objektov ter tehnične literature tiste optimalne za razvojne in učne laboratorije. Optimalne v smislu tehnične izvedbe in ekonomičnosti investicije. Pri takšnih višinah je potrebno računati na večje število vertikalnih inštalacijskih jaškov (glej shemo razvoda)

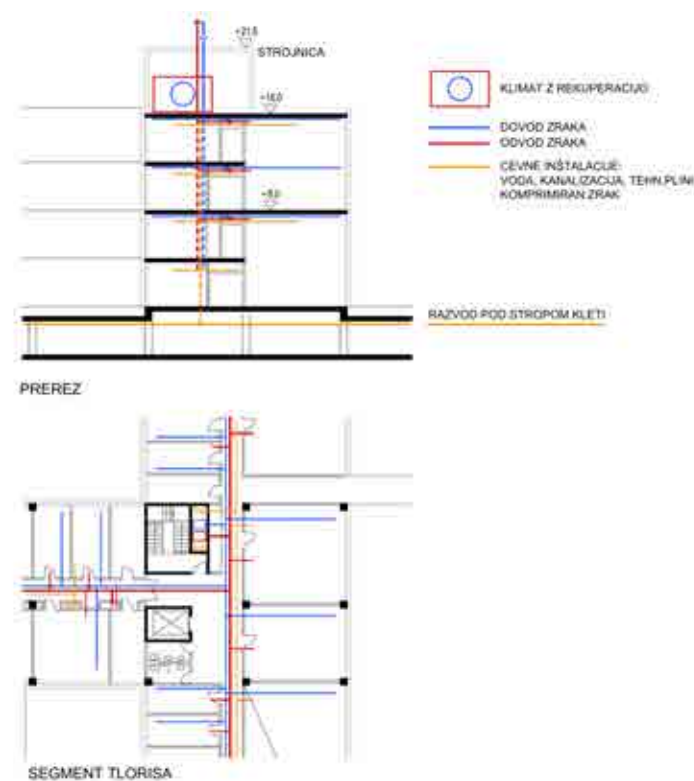
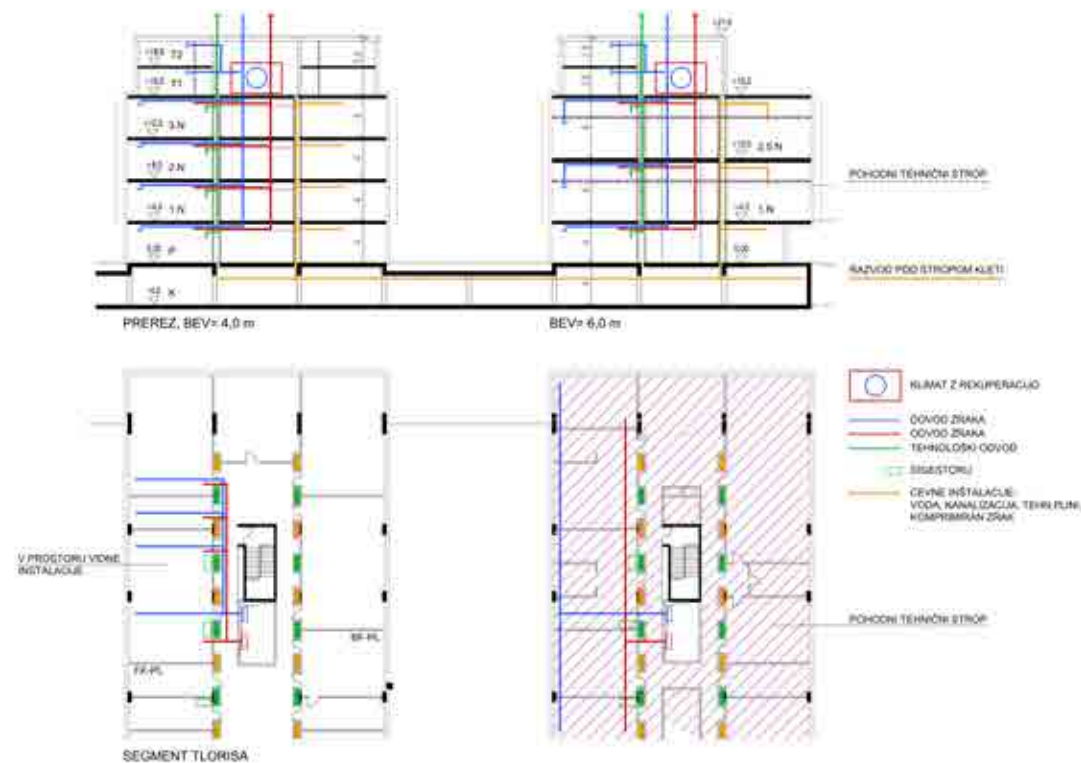

Del energije, veliko manjši kot za zračenje prostorov (ponekod 3-8 kratka urna izmenjava zraka), se zgublja zaradi transmisijskih izgub skozi ovoj stavbe. Predvideni so enostavni gladki volumni brez toplotnih mostov z 30 cm debelo toplotno izolacijo, na oknih so predvidena gibljiva senčila.

Kot primarno energijo se lahko uporabi tudi obnovljive vire (toplotna črpalka, sončna energija...).

2.F POŽARNA VARNOST

V urbanistični in arhitekturni zasnovi so upoštevani:

- odmiki med objekti, ki preprečujejo preskok ognja
- intervencijske utrjene površine potekajo po vseh štirih straneh objektov
- osnovna AB konstrukcija zagotavlja požarno varnost 90 minut
- fasada je iz negorljivih materialov
- evakuacijske poti so kratke, na vsaki točki tlorisov potekajo v dveh smereh do požarnovarnih stopnišč, od tu pa na prosto
- objekti bodo razdeljeni na požarne sektorje
- vsi prostori bodo opremljeni z šprinkler aktivnimi sistemi za gašenje

2.G POJASNILA V ZVEZI S POVRŠINAMI

V nekaterih sklopih prostorov prikazana rešitev po površinah bistveno odstopa od površin v projektni nalogi v obeh fakultetah.

Obrazložitev:

- Tehnični prostori: Oba objekta sta po vseh karakteristikah tehnično zelo zahtevna in temu ustrezno potrebujejo zadostne površine za tehnične prostore zelo raznovrstnih inštalacij. Praktično gre za objekte, ki so toliko arhitektura kot so to tudi stroji. Pričakovanja, da bo 320,0 m² za FS in 350,0 bruto m² za FFA tehničnih prostorov zadostovalo so bistveno podcenjena. V naši rešitvi smo površine potrebne za tehniko načrtovali bistveno povečane.
- Komunikacije: V natečajni nalogi je k površini prostorov prišteto cca 25% površin za komunikacije. Če seštejemo površine prostorov in tako izračunane komunikacije pa dobimo vsoto, od katere komunikacije predstavljajo le 19,7 %. Po standardih za osnovne šole v Sloveniji je ta odstotek 22%. Za visokošolske izobraževalne objekte ni slovenskega standarda. Po naših izkušnjah predstavljajo komunikacije cca 27% površin računano od celotne hiše brez garaže. V natečajnih rešitvah presegamo v projektni nalogi predvidene površine za komunikacije deloma tudi zato, ker smo v bruto površino za komunikacije šteli tudi bruto površino vertikalnih jaškov (ta površina sicer ne bi bila zajeta v skupni bruto površini objekta)
- FFA: pri sklopu katedre – laboratoriji smo bruto površino presegli za cca 9%. Deloma tudi zato, ker smo v tlorise vnesli program iz shem, ki pa je ponekod površinsko večji kot je prikazano v tabelah ali pa teh prostorov v tabelah ni (infrastrukturalni centri – nove tehnologije). Ker v tabelah ni rubrike za IC – nove tehnologije, smo površino 148 m² neto v tabeli prišteli k vrstici za razvojne laboratorije FT. Skupno smo v tem sklopu presegli površino za cca 6,2 %.
- FS: vsota površin po programu za katedre, pedagoške prostore, skupne prostore in upravo v natečajni rešitvi odstopa od površin v natečajni nalogi za 0,1 %.

3. NAVEDBA ZNESKA: SKUPAJ POGODBENA CENA ZA PROJEKT OPPN BREZ DDV IZ PRILOGE PONUDBA:

88.600,00 EUR



B.

PRIKAZ POVRŠIN V PRILOŽENIH RAZPREDELNICAH

C.

**RISBE TĹORISOV IN PREREZOV 1:500
POMANJŠANI PLAKATI**

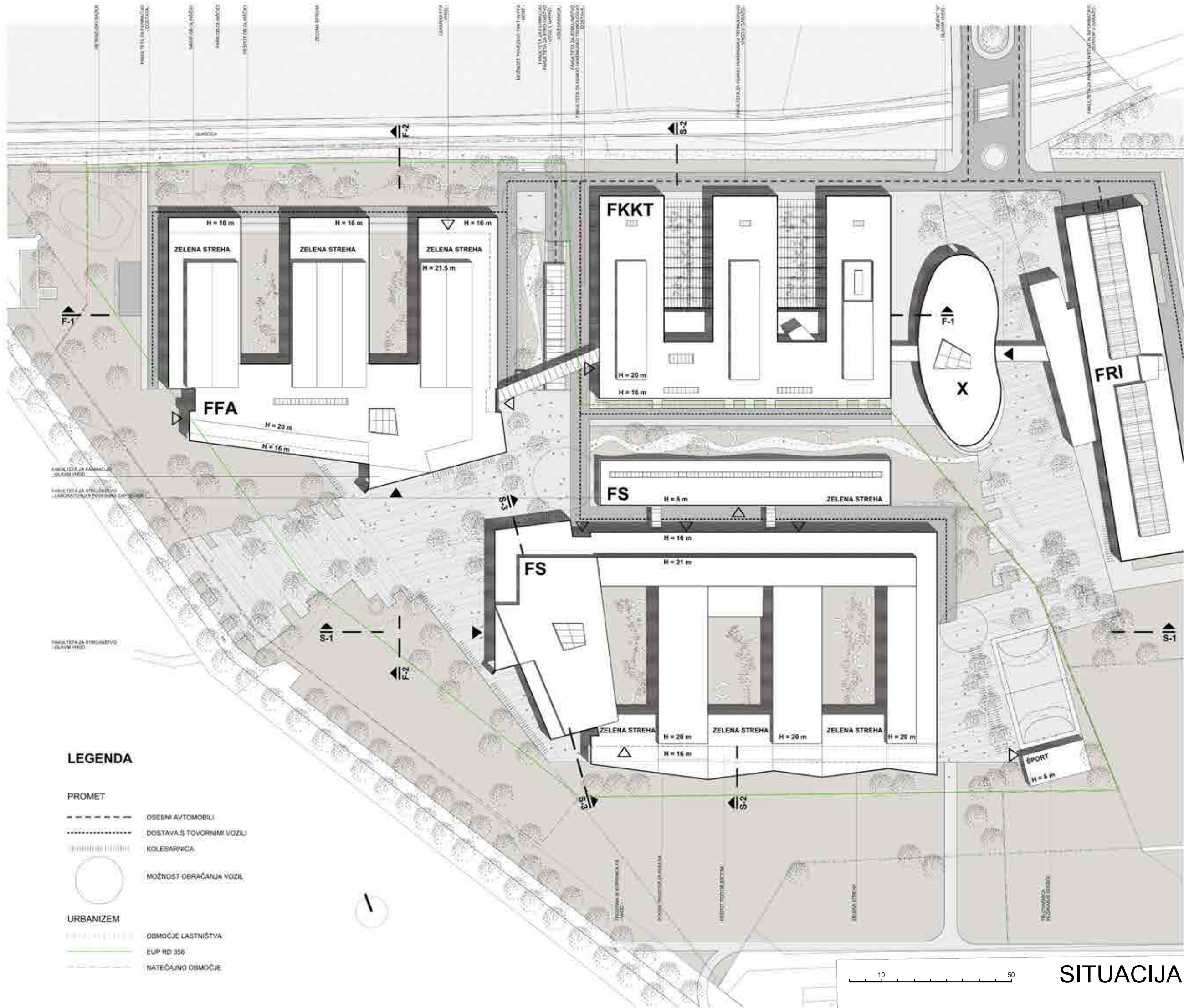

LEGENDA

PROMET

- OSEBNI AVTOMOBILI
- DOSTAVA S TOVORNIMI VOZILI
- KOLESARNICA
- MOŽNOST OBRAČANJA VOZIL

URBANIZEM

- OBMOČJE LASTNIŠTVA
- EUP RD 358
- NATEČAJNO OBMOČJE

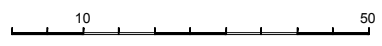

SITUACIJA

FAKULTETA ZA FARMACIJO

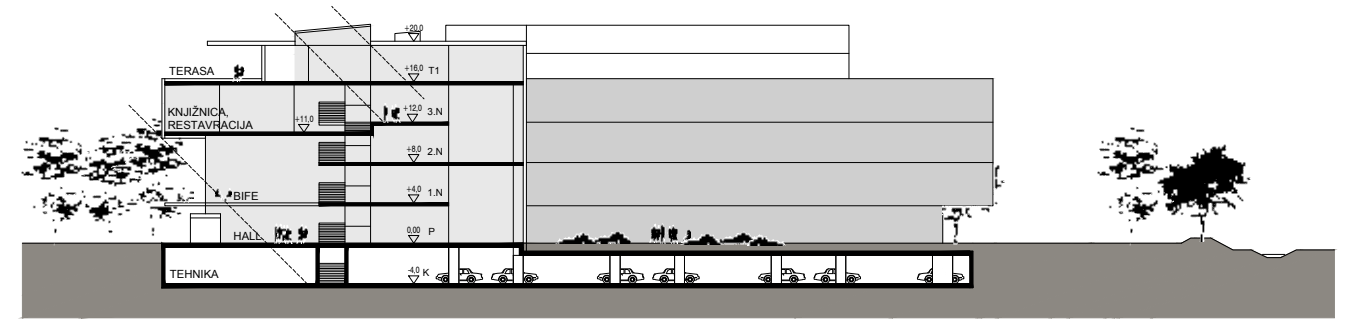

PREREZ F-2

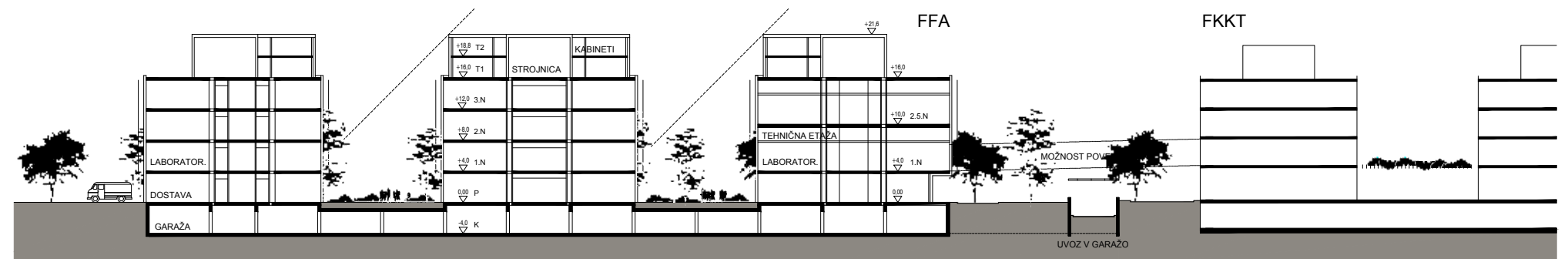

PREREZ F-1

FAKULTETA ZA STROJNIŠTVO

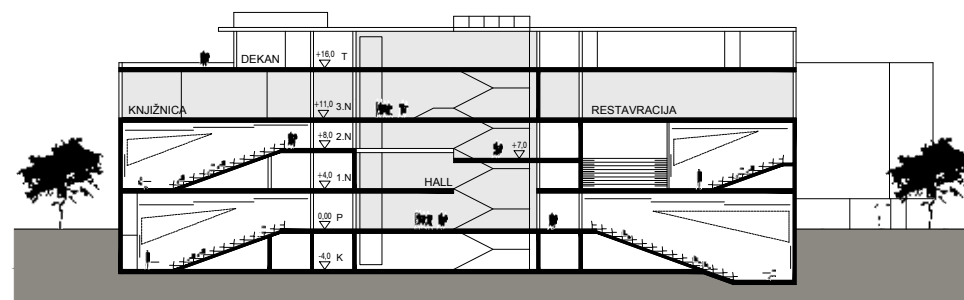

PREREZ S-2

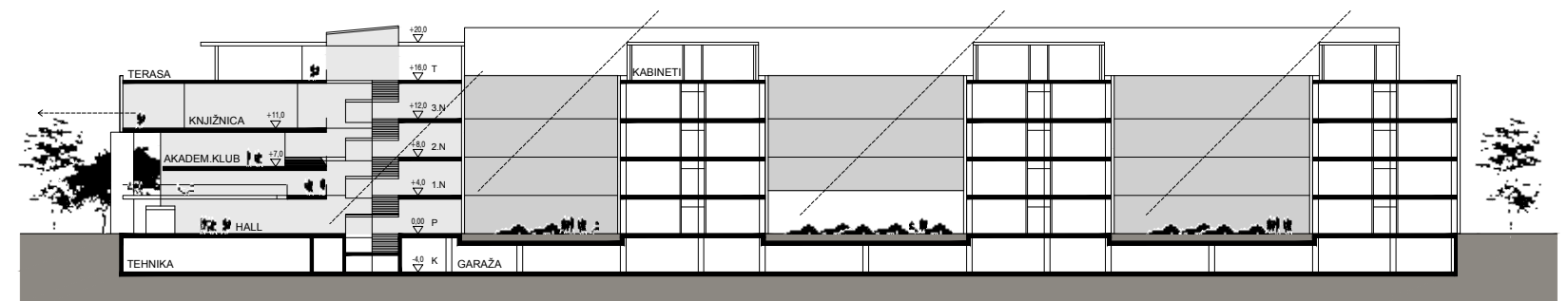

PREREZ S-1

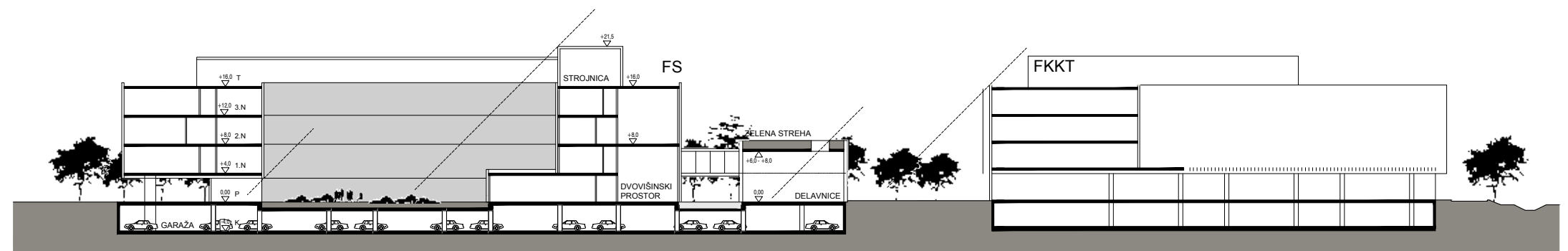

PREREZ S-3

FFA

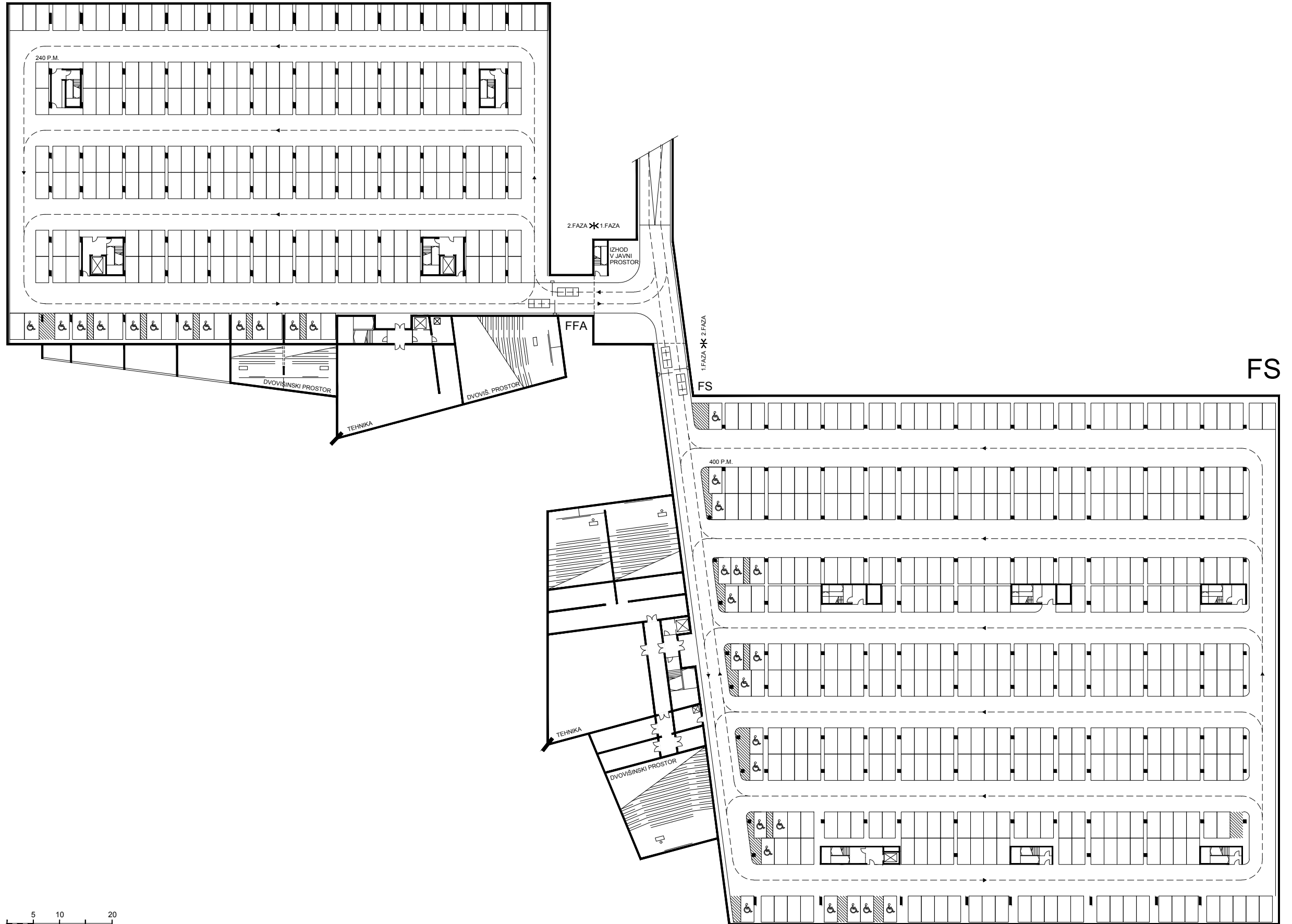

TLORIS KLETI

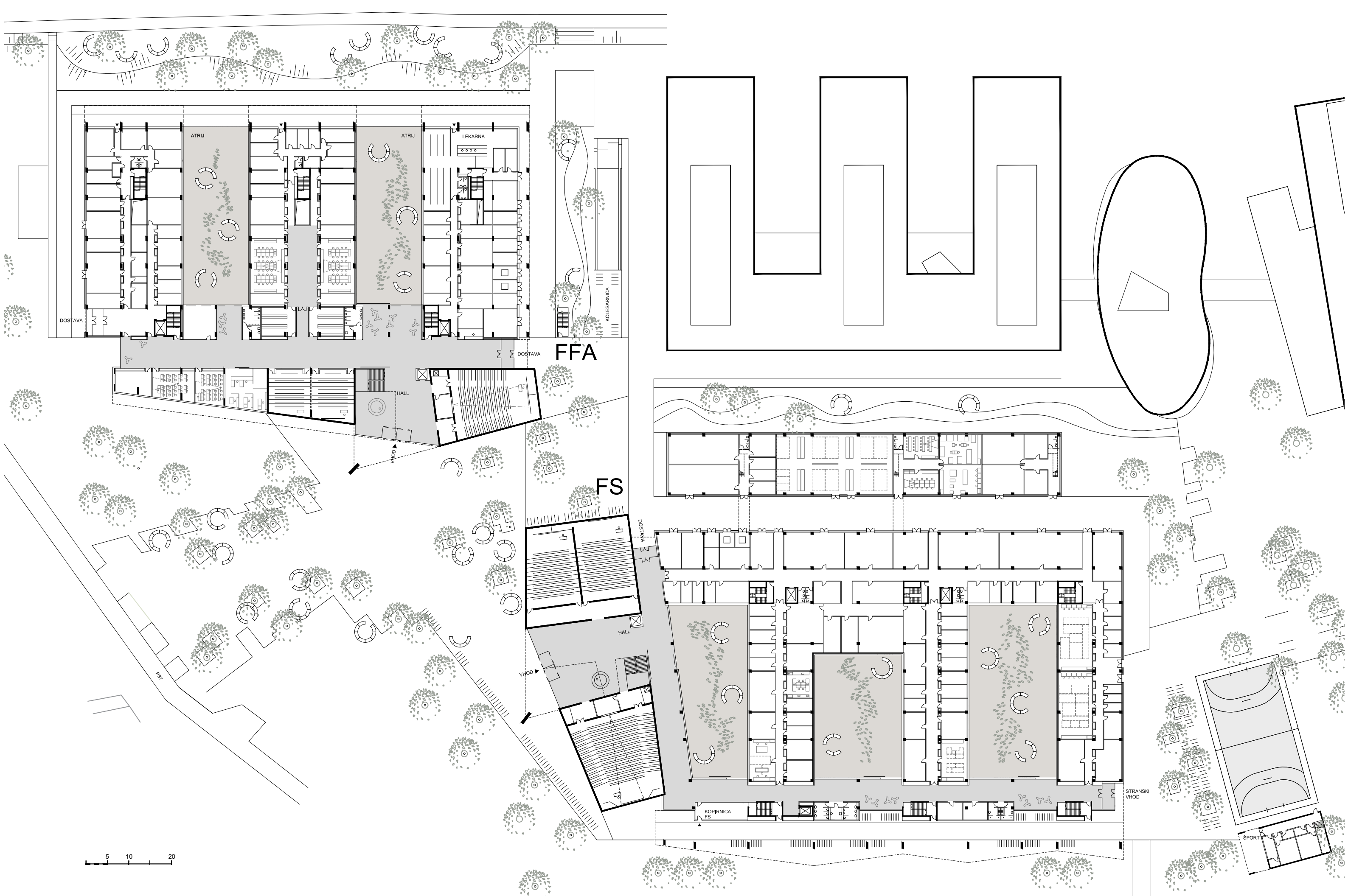

5 10 20

TLORIS PRITLIČJA

FFA

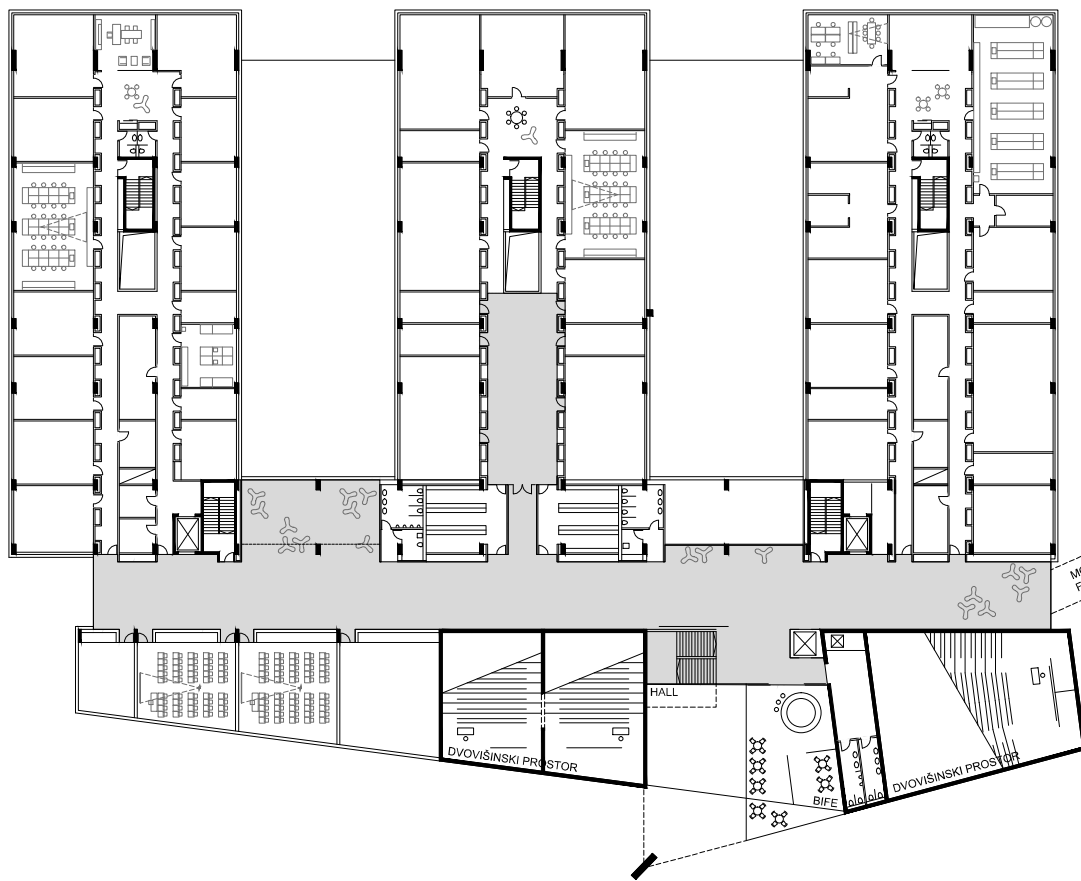

MOST - MOZNA POVEZAVA
FFA IN FKKT

STEKI ENA STREHA NAJ KOLEKCIJSKIMPO IN LIKOTON V GARDZI

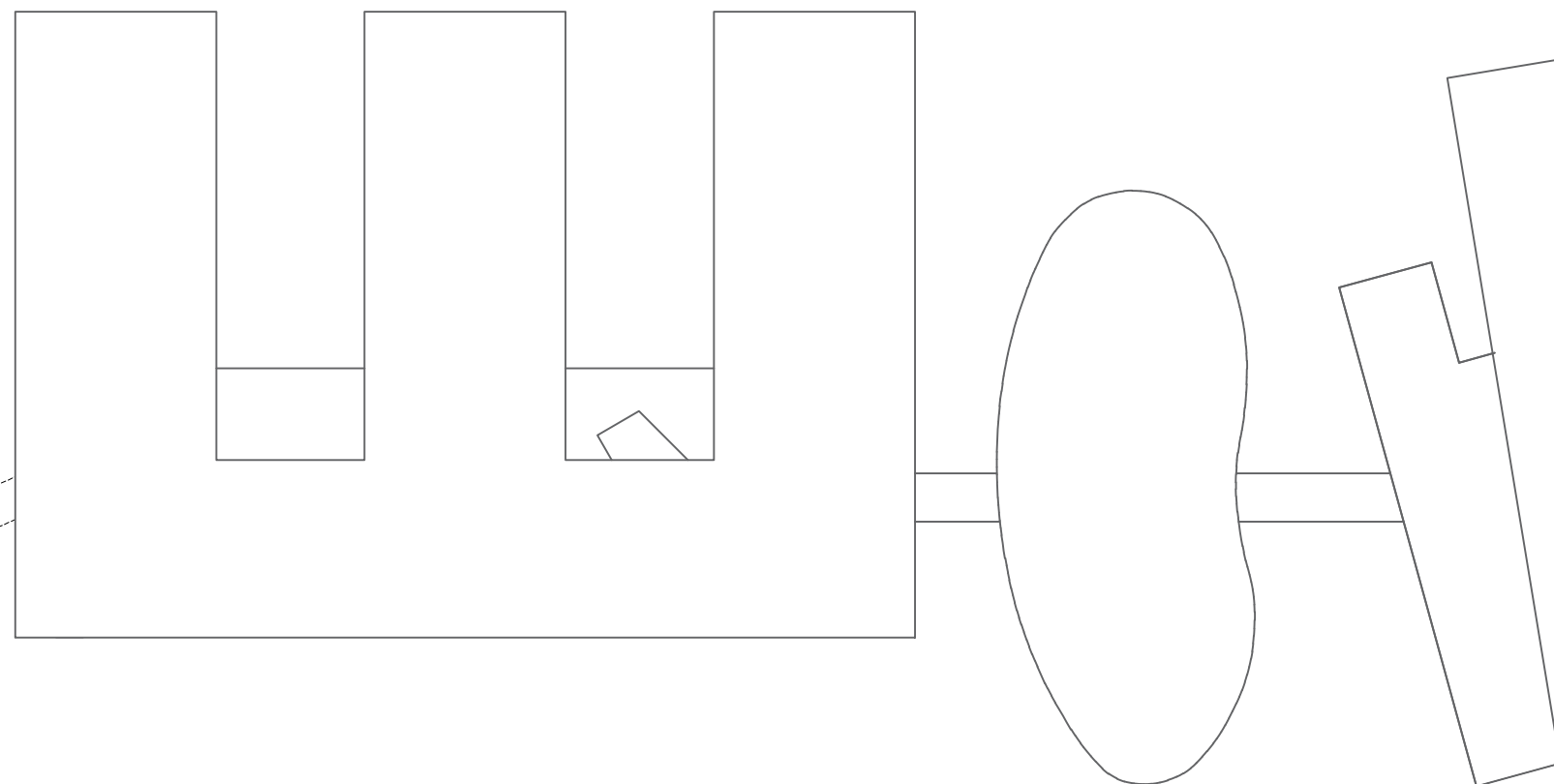

FS

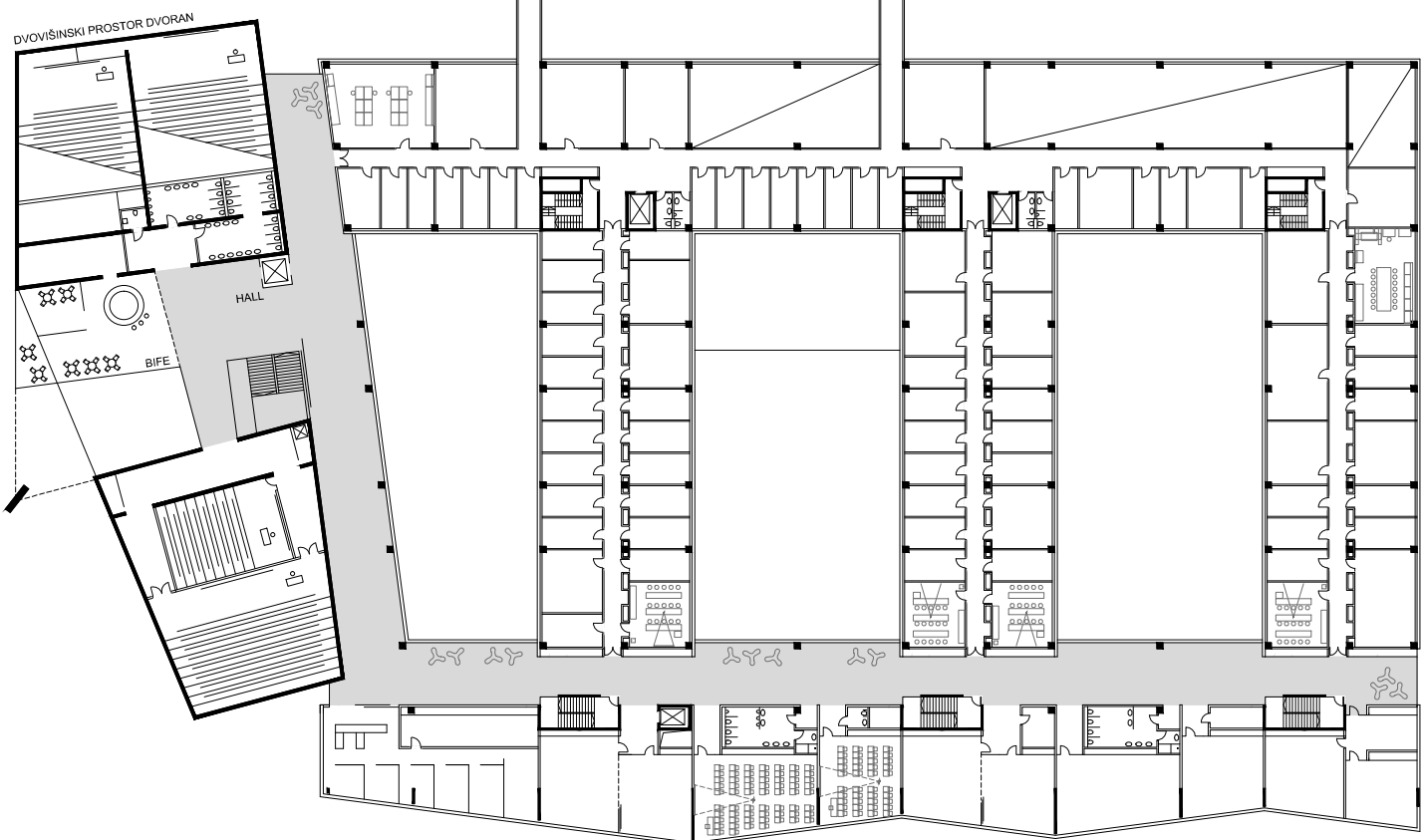

DVOVIŠINSKI PROSTOR DVORAN

HALL

BIFE

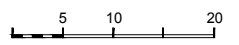

TLORIS 1.NADSTROPJA

FFA

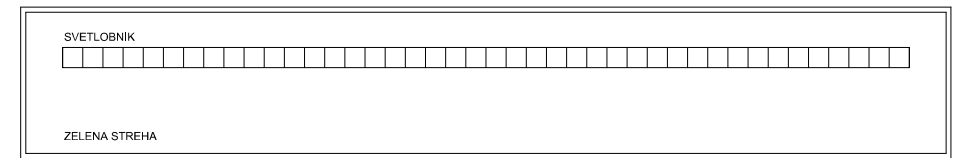
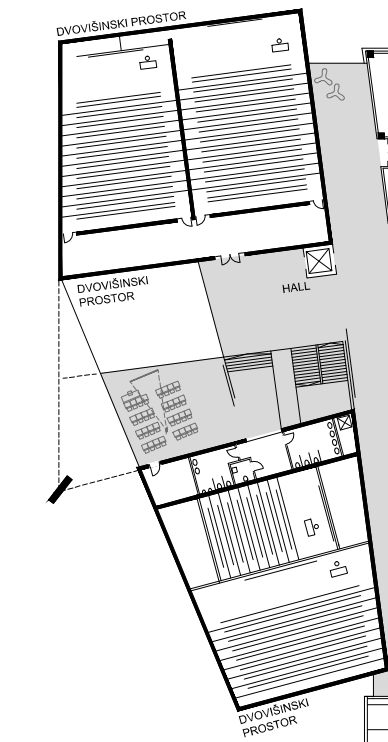
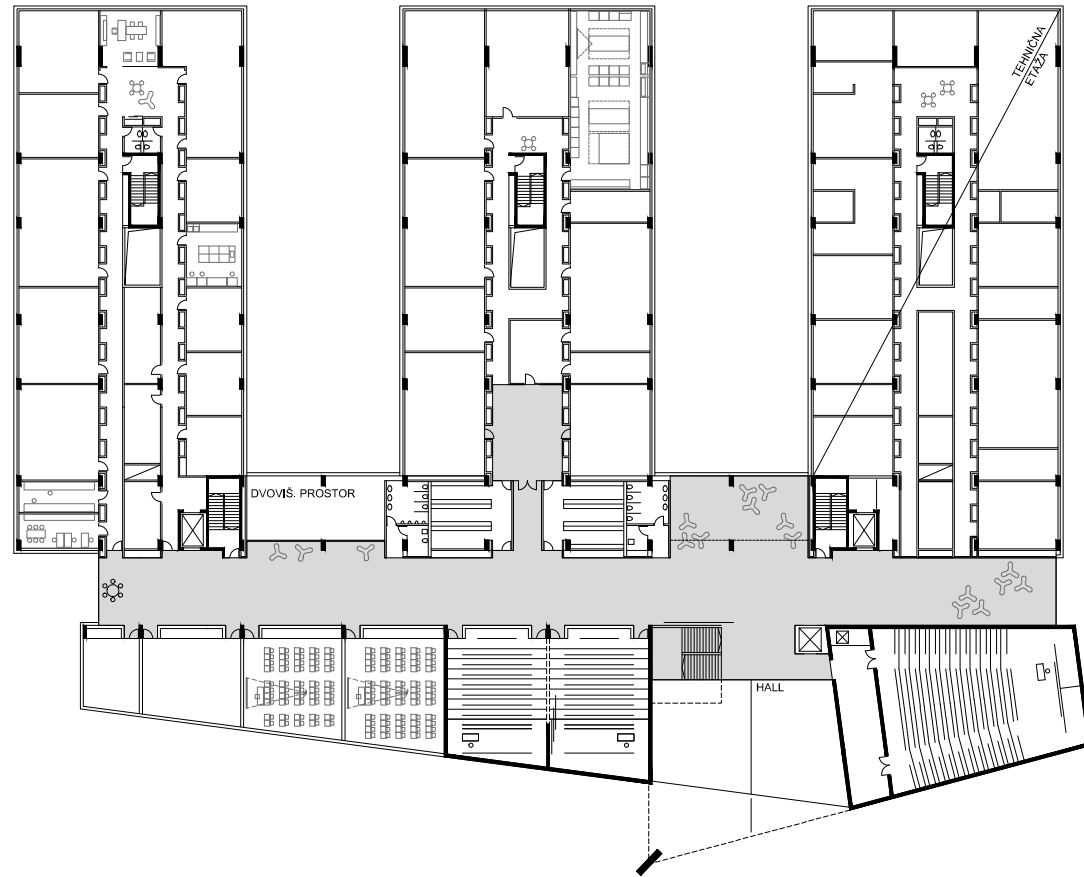

FS

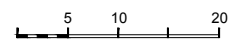
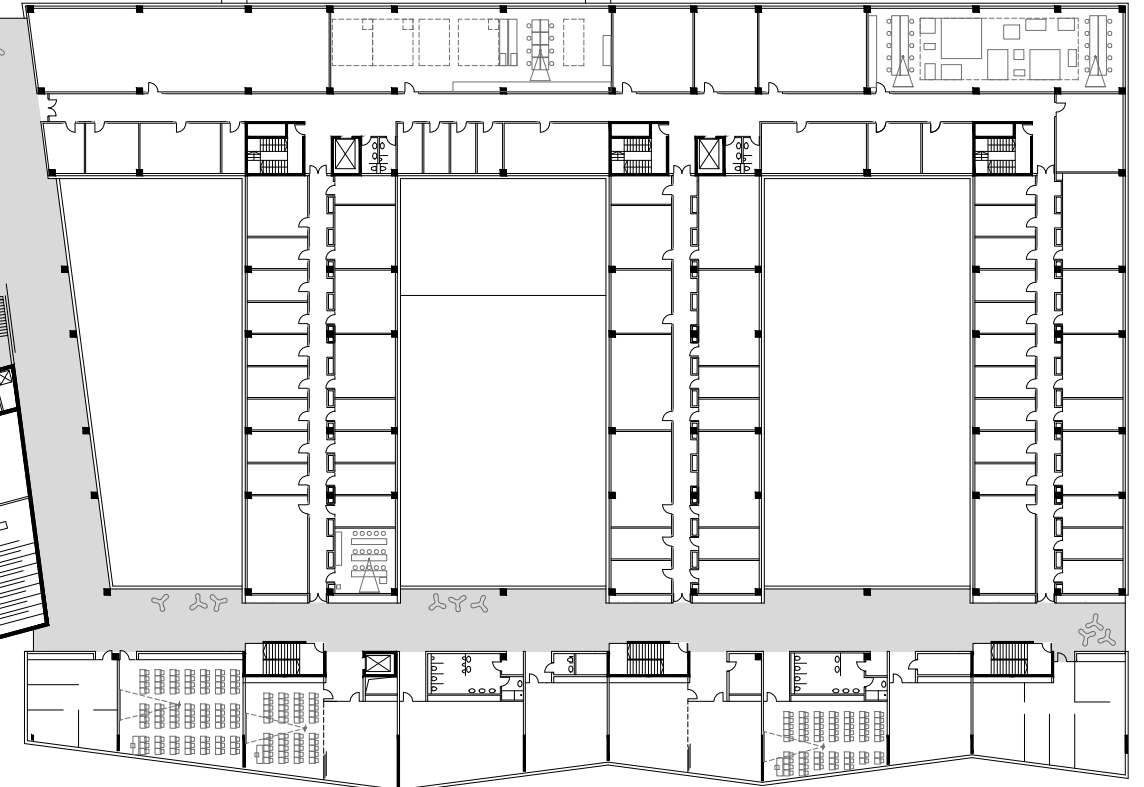

TLORIS 2.NADSTROPJA

FFA



FS

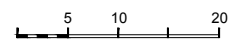
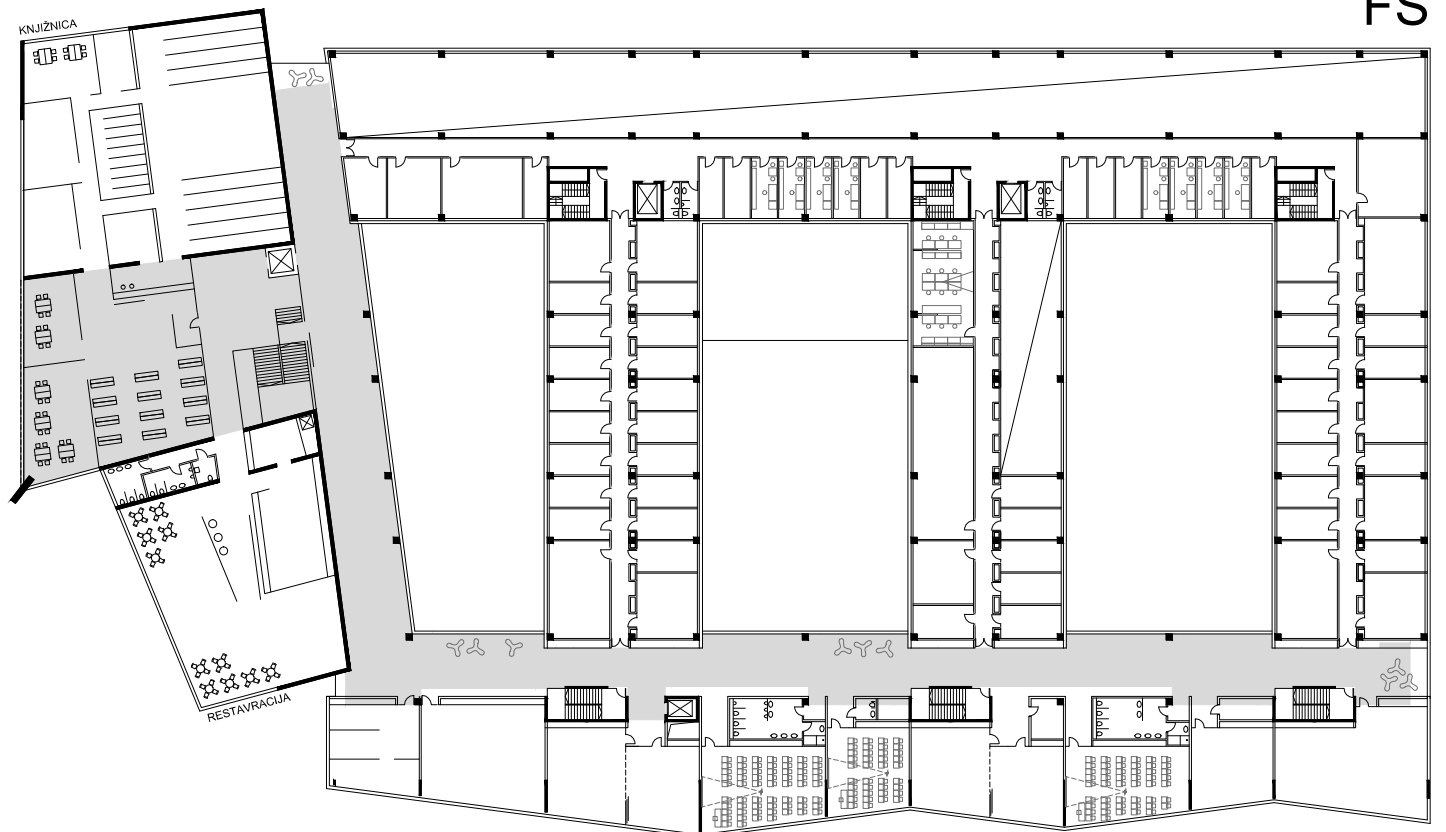

FFA

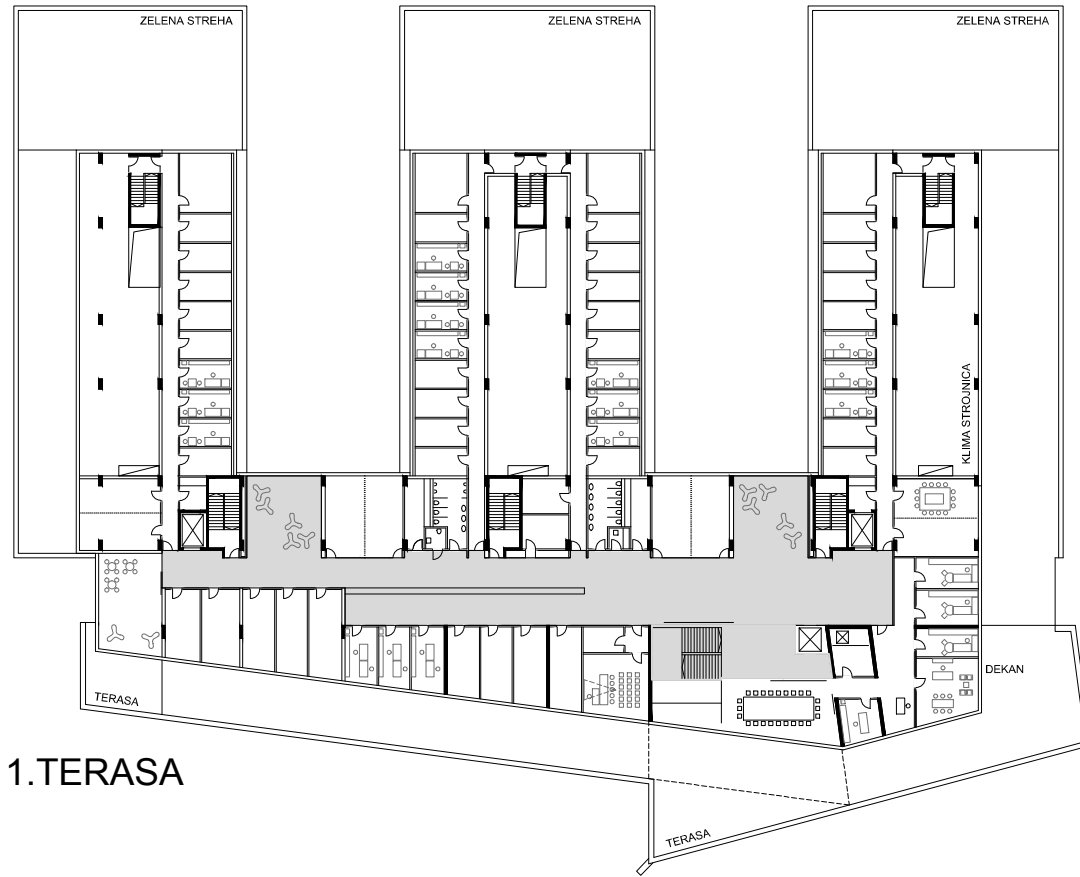

1. TERASA

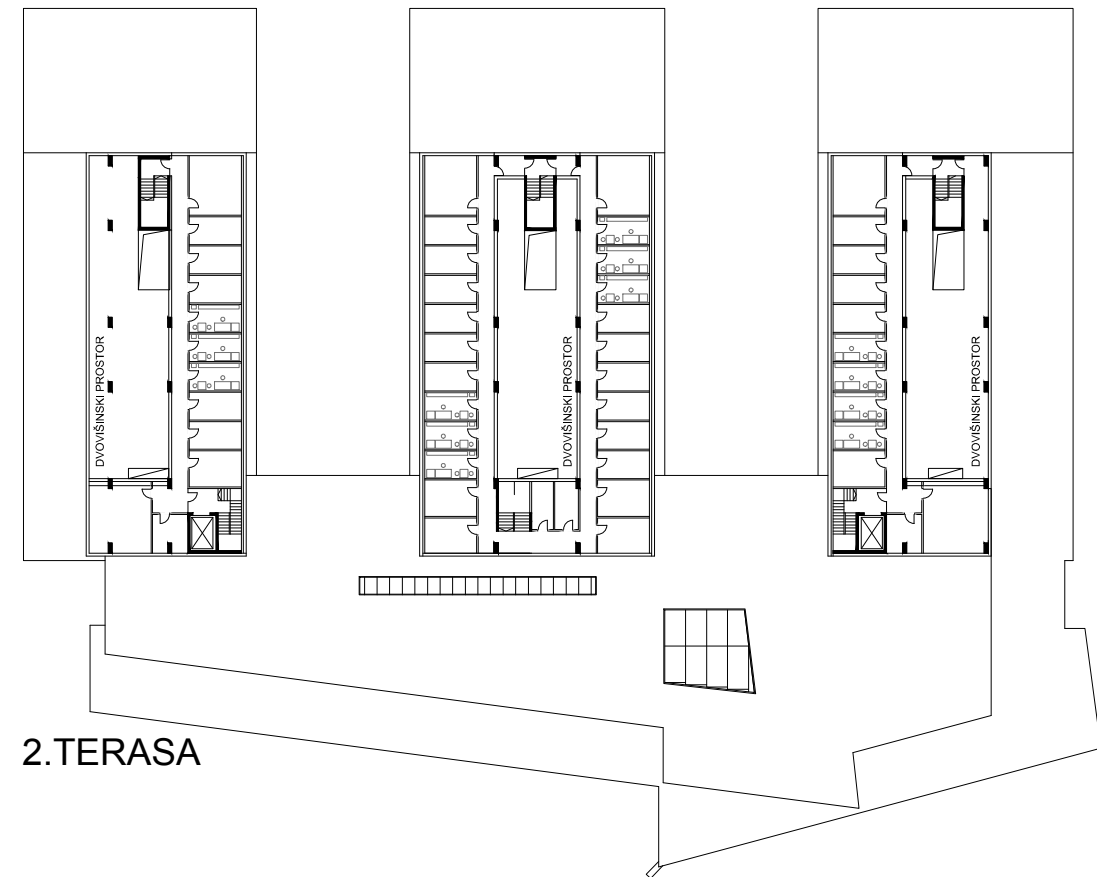

2. TERASA

FS

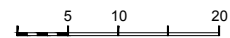
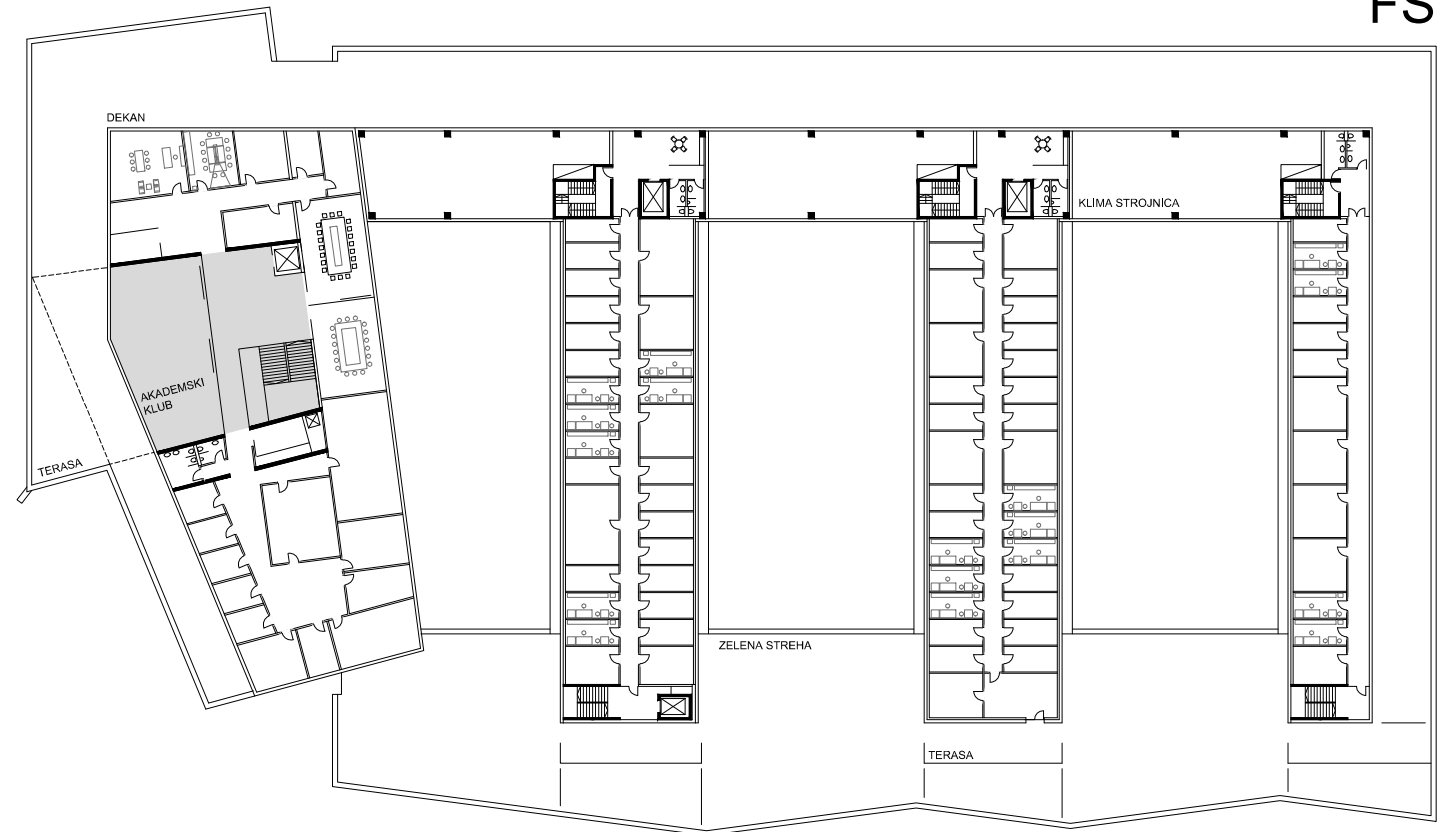

TLORIS TERASE

KLET



PRITLIČJE



3.NADSTROPJE



1.NADSTROPJE

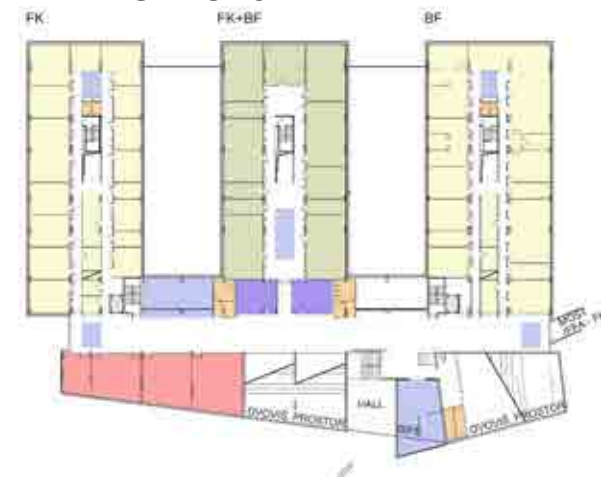

1.TERASA

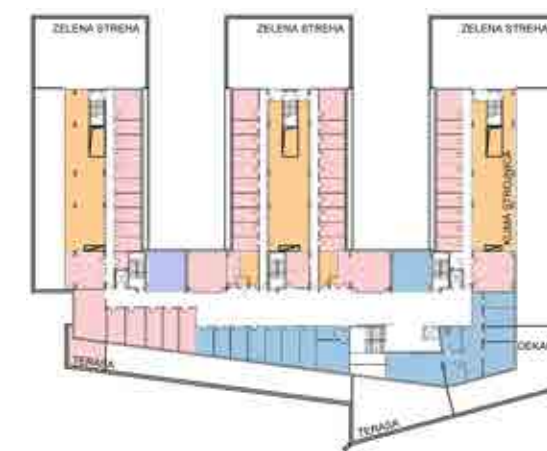

LEGENDA

- SKUPNI PROSTORI
- PEDAGOŠKI PROSTORI
- PEDAGOŠKI LABORATORIJI
- RAZISKOVALNI LABORATORIJI
- KABINETI
- UPRAVA
- GARDEROBE
- GARAŽE
- TEHNIČNE SLUŽBE IN SERVISI
- INFRASTRUKTURNI CENTRI

2.NADSTROPJE



2.TERASA

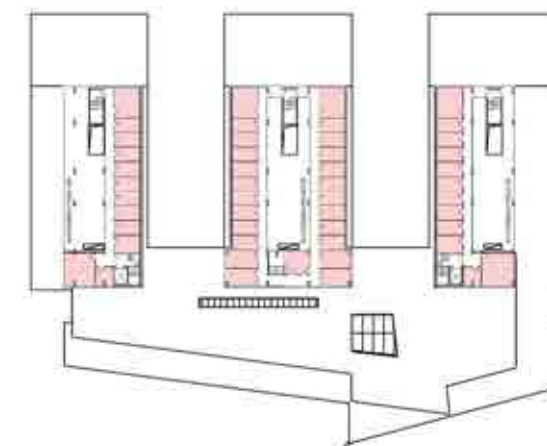

KLET



2.NADSTROPJE

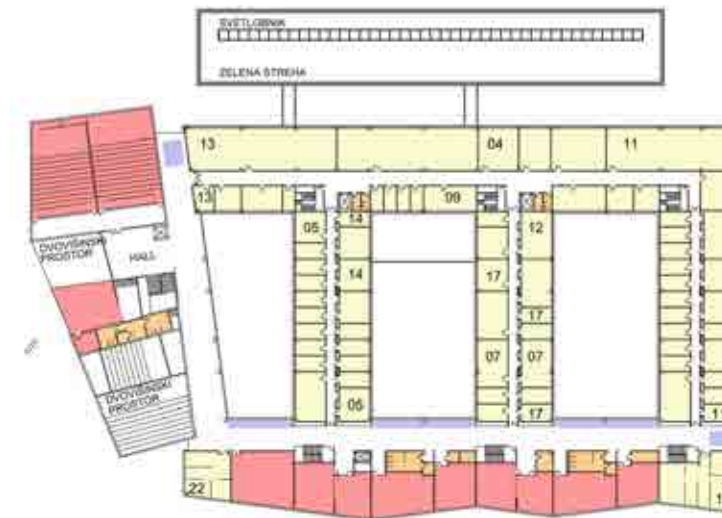

PRITLIČJE

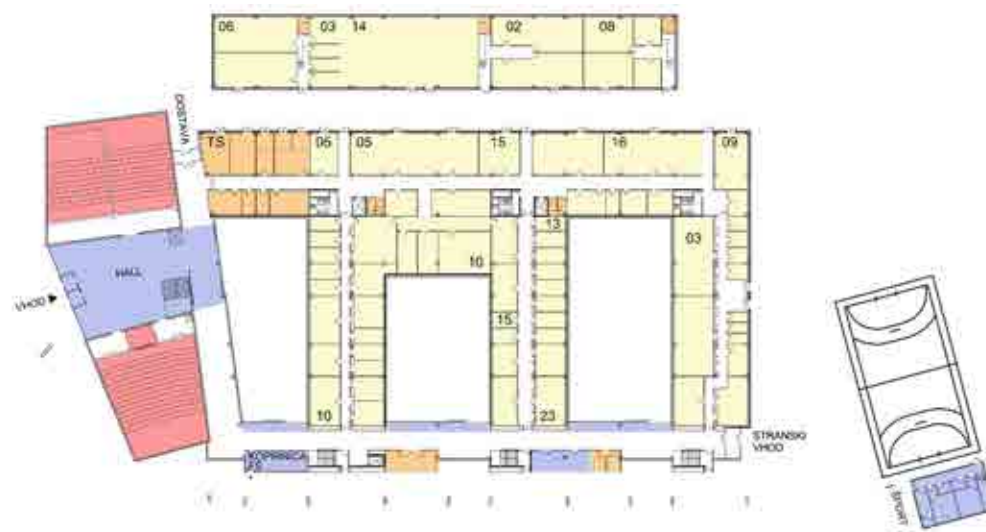

3.NADSTROPJE



1.NADSTROPJE

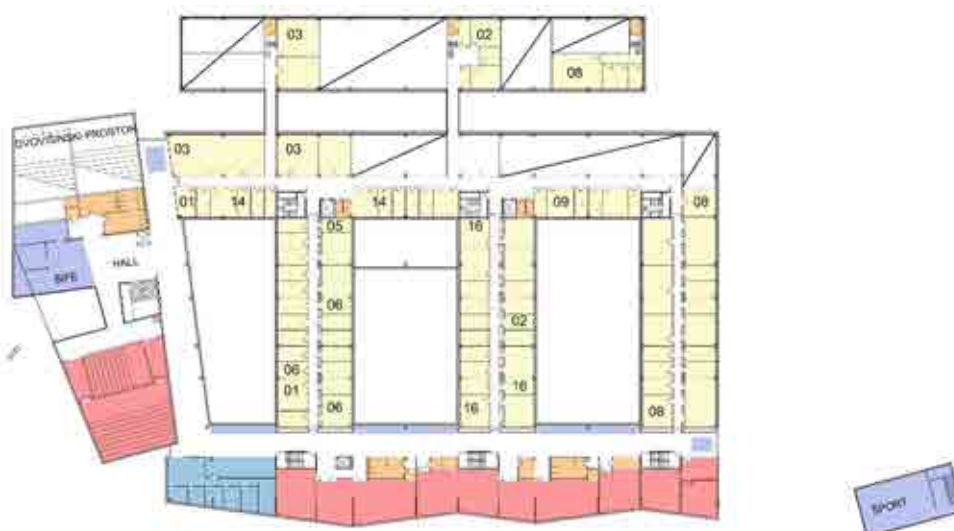

TERASA



LEGENDA

- SKUPNI PROSTORI
- PEDAGOŠKI PROSTORI
- PEDAGOŠKI LABORATORIJI
- RAZISKOVALNI LABORATORIJI
- KABINETI
- UPRAVA
- GARDEROBE
- GARAŽE
- TEHNIČNE SLUŽBE IN SERVISI
- INFRASTRUKTURNI CENTRI



PROSTORSKI PRIKAZ

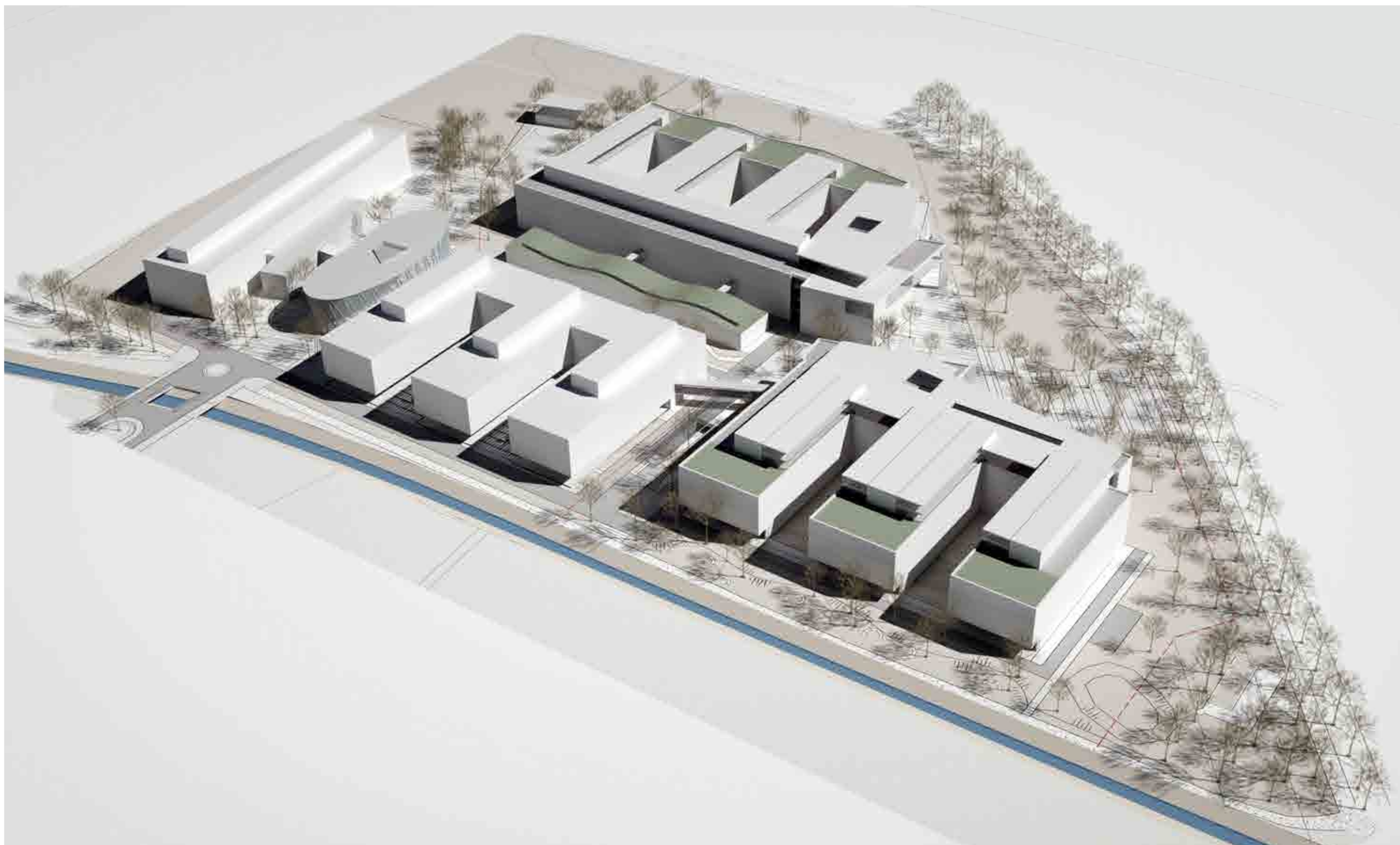

PROSTORSKI PRIKAZ

FAKULTETA ZA FARMACIJO

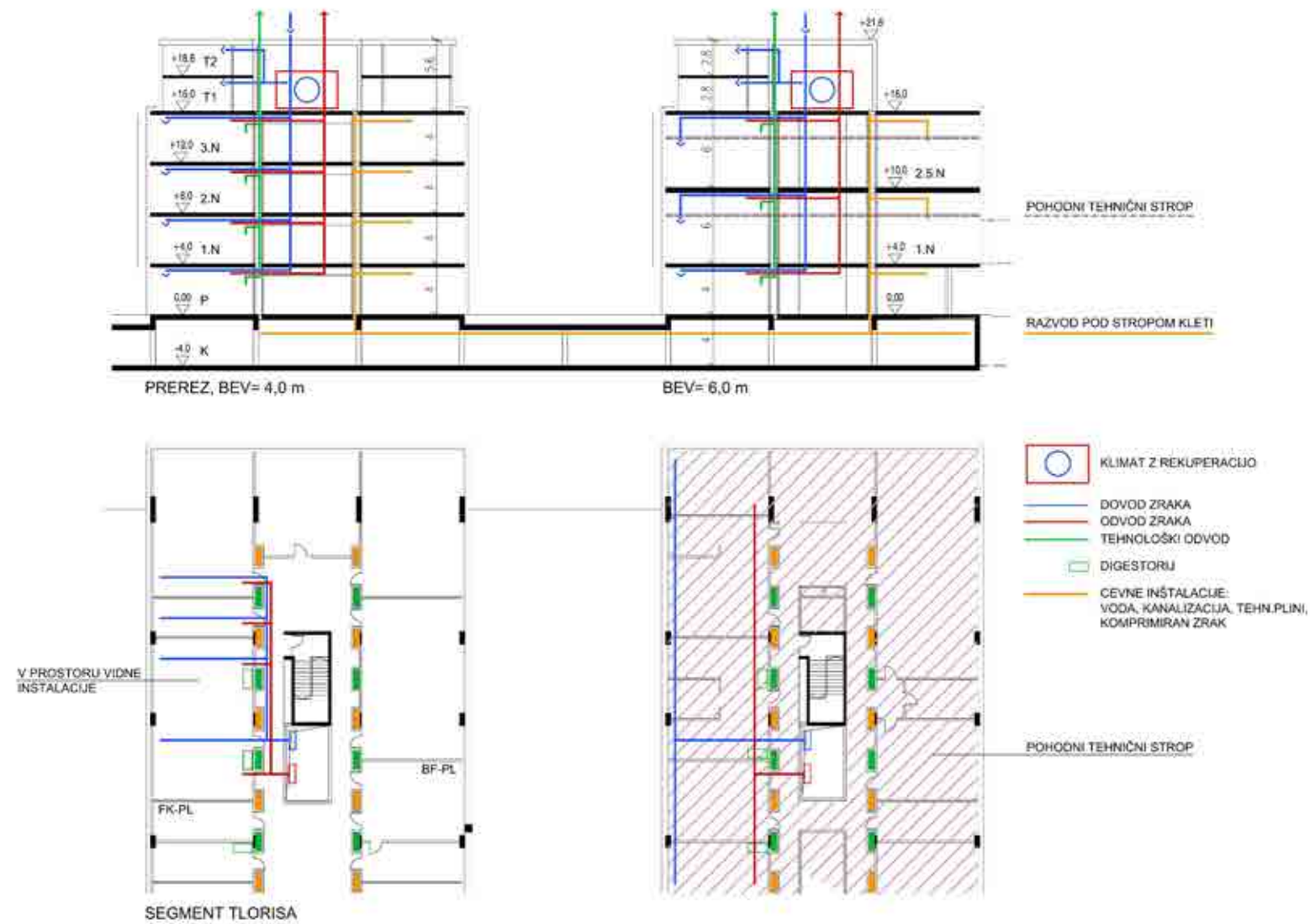

FAKULTETA ZA STROJNIŠTVO

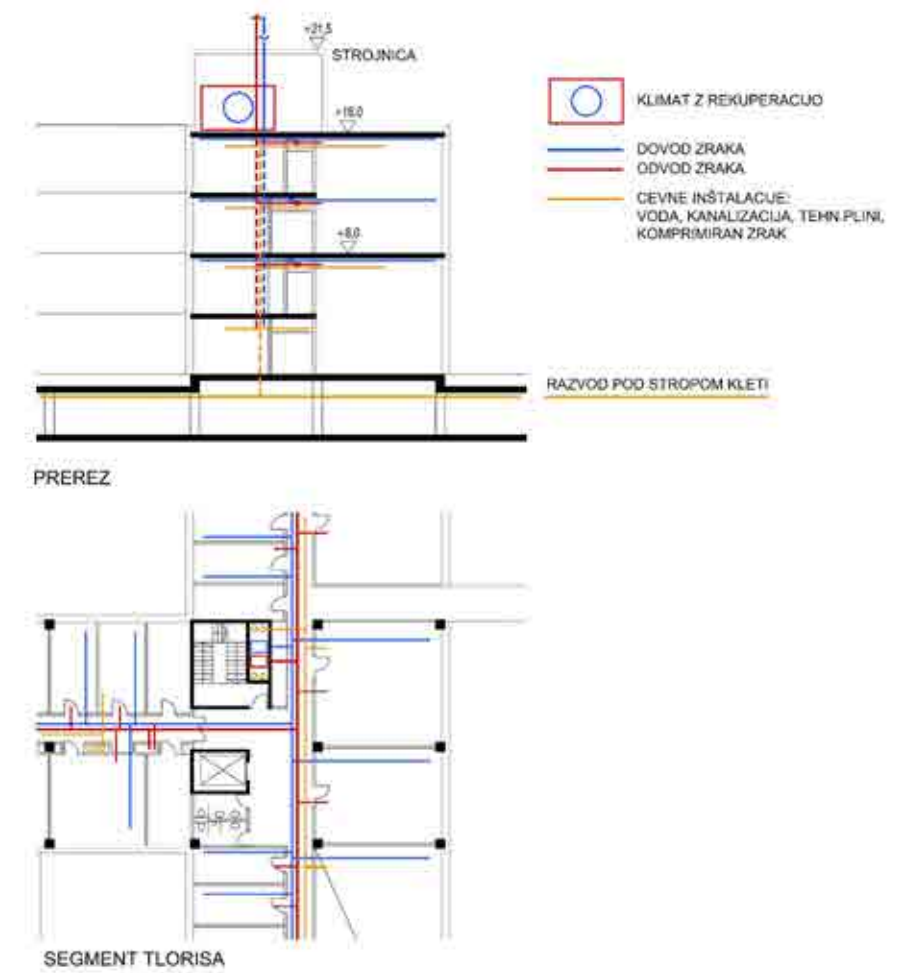

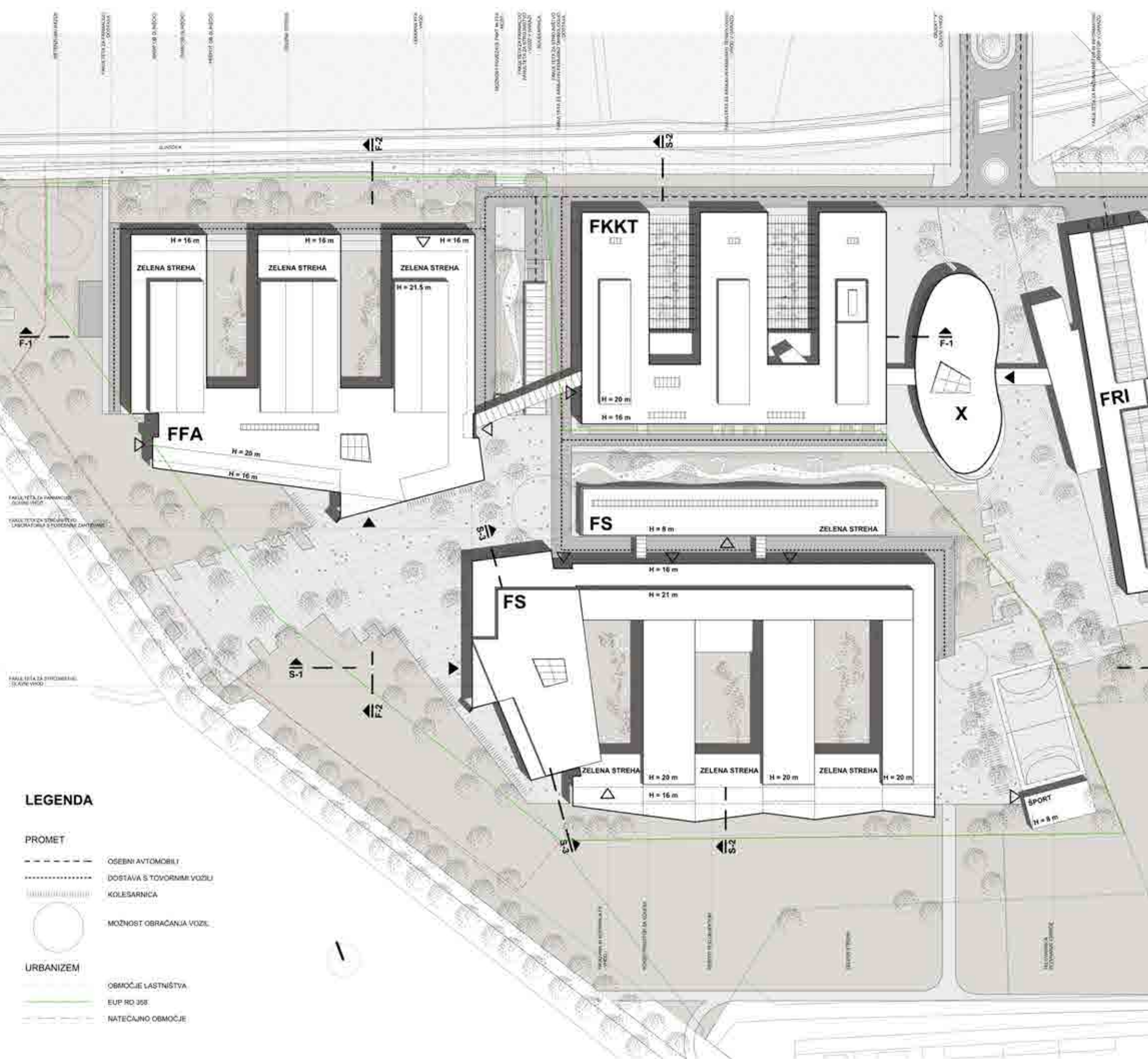

LEGENDA

- PROMET**
- OSEBNI AVTOMOBIL
 - DOSTAVA S TOVORNIMI VOZI
 - ||||| KOLESARNICA
 - MOŽNOST OBRACANJA VOZE
- URBANIZEM**
- OBMOČJE LASTNIŠTVA
 - EUP RO 358
 - NATEČAJNO OBMOČJE

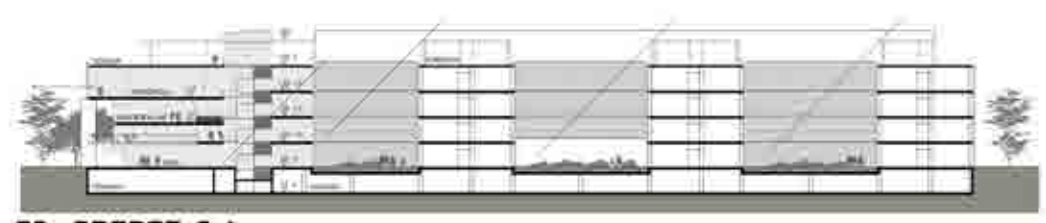

FS - PREREZ S-1

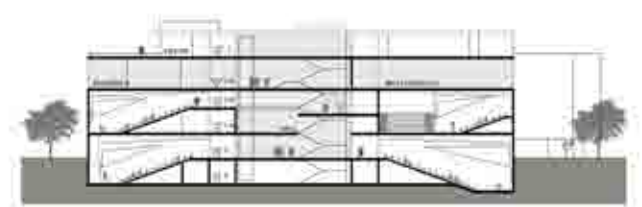

FS - PREREZ S-2



FS - PREREZ S-3

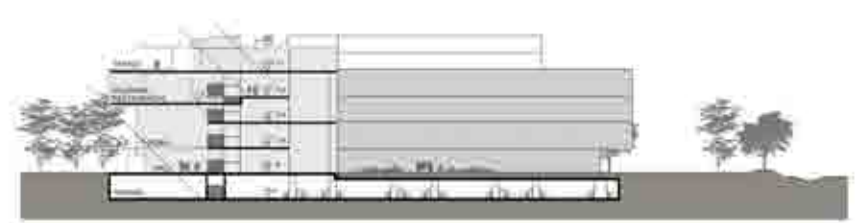

FFA - PREREZ F-2

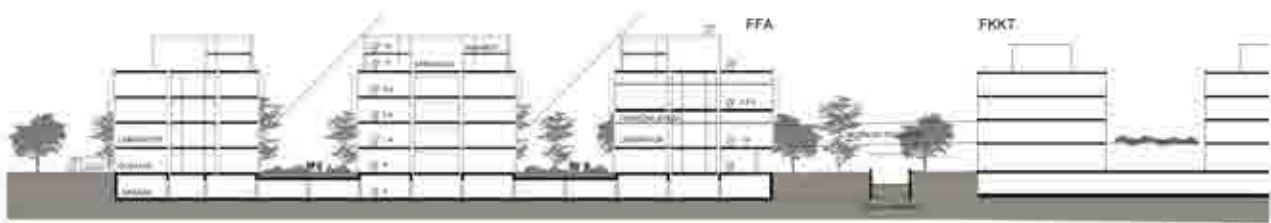

FFA - PREREZ F-1

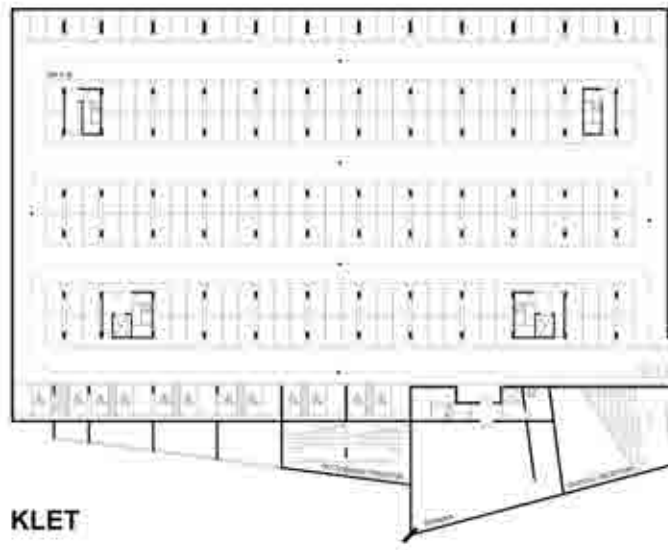

KLET

SHEME PROSTOROV

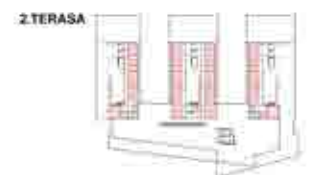
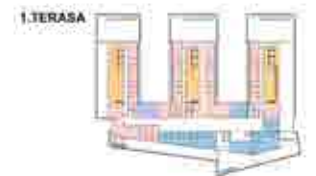
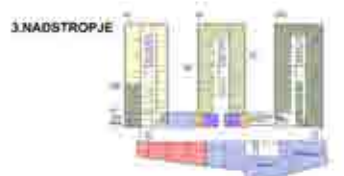
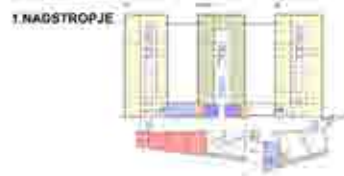
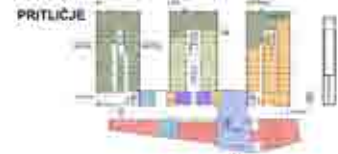

LEGENDA

- SKOPNI PROSTORI
- PEDAGOŠKI PROSTORI
- PEDAGOŠKI LABORATORJI
- RAZISKOVNI LABORATORJI
- KASNEZI
- UPRAVA
- SHADEROBI
- SPAVALE
- TEHNIŠNE SLUŽBE IN SERVISI
- INFRASTRUKTURNI CENTRI

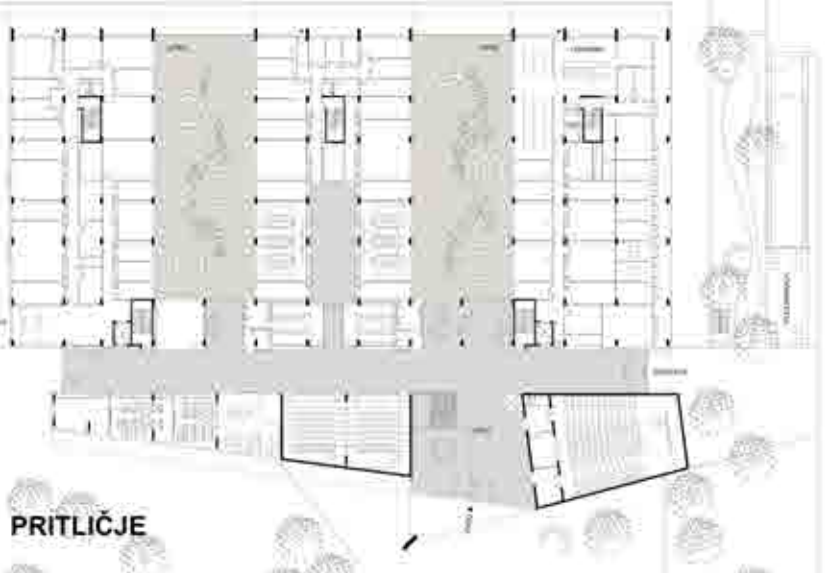

PRITLIČJE

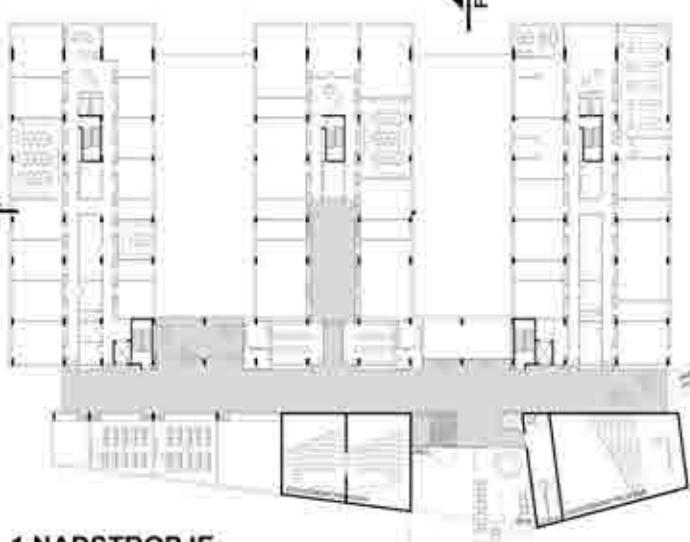

1.NADSTROPJE

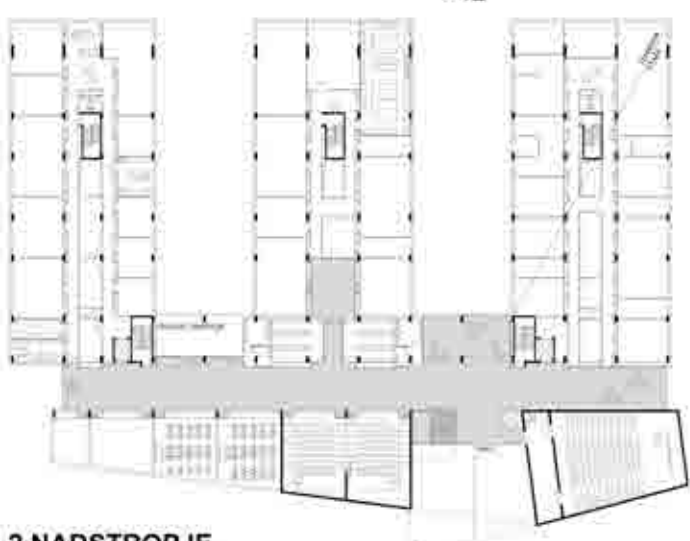

2.NADSTROPJE

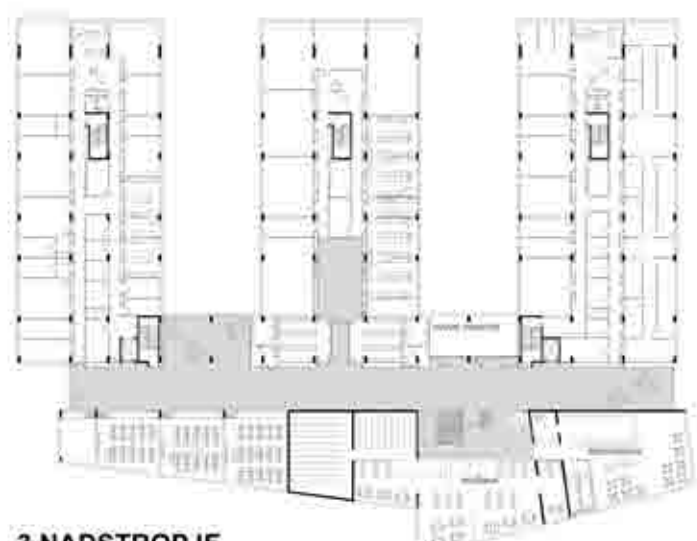

3.NADSTROPJE

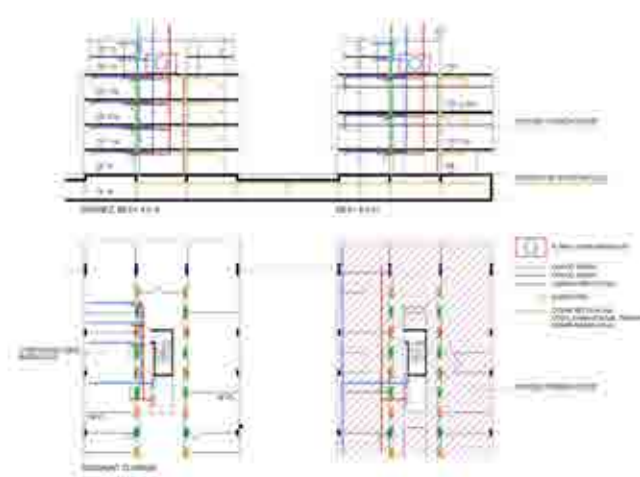

1.TERASA

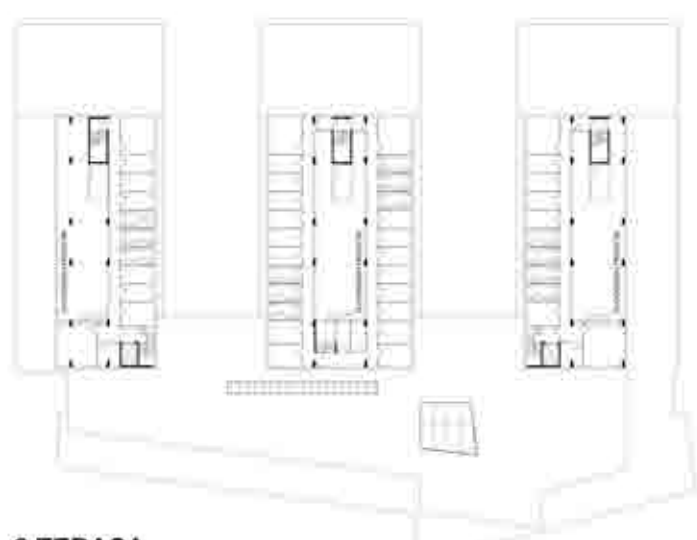

2.TERASA





KLET

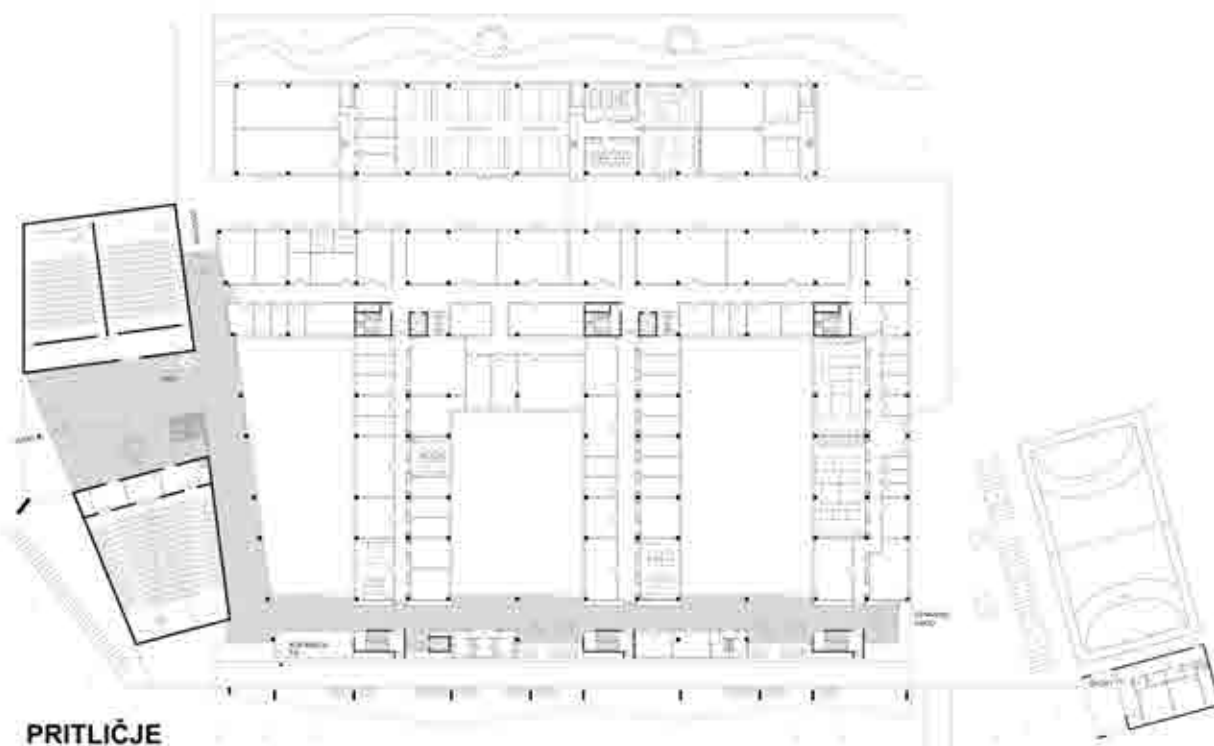

PRITLIČJE

HEMA STROJNIH INSTALACIJ

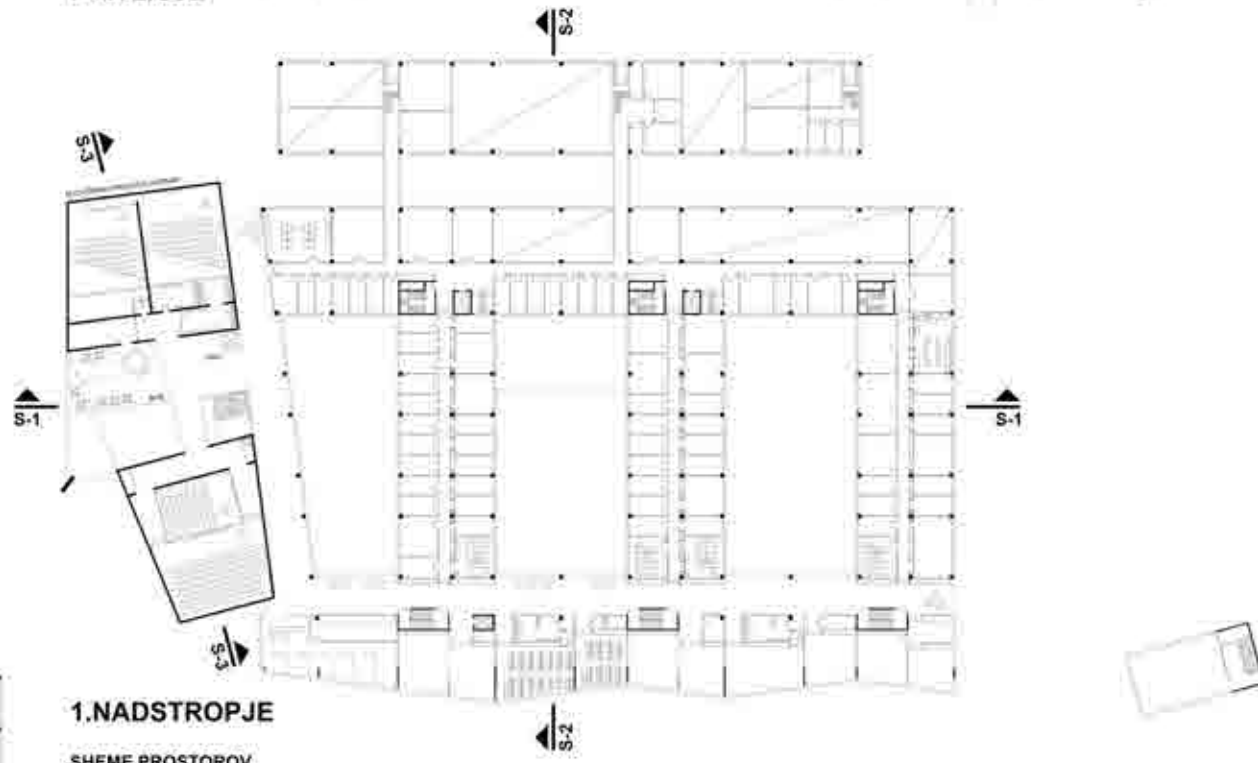

1.NADSTROPJE

HEMA PROSTOROV



LEGENDA

- SKUPNI PROSTORI
- PEDAGOŠKI PROSTORI
- PEDAGOŠKI LABORATORJI
- RAZISKOVNI LABORATORJI
- KASIRNI
- UFRUJA
- GARDEROBE
- GARAZE
- TEHNIŠKE SLUŽBE IN SERVISI
- INFRASTRUKTURNI CENTRI

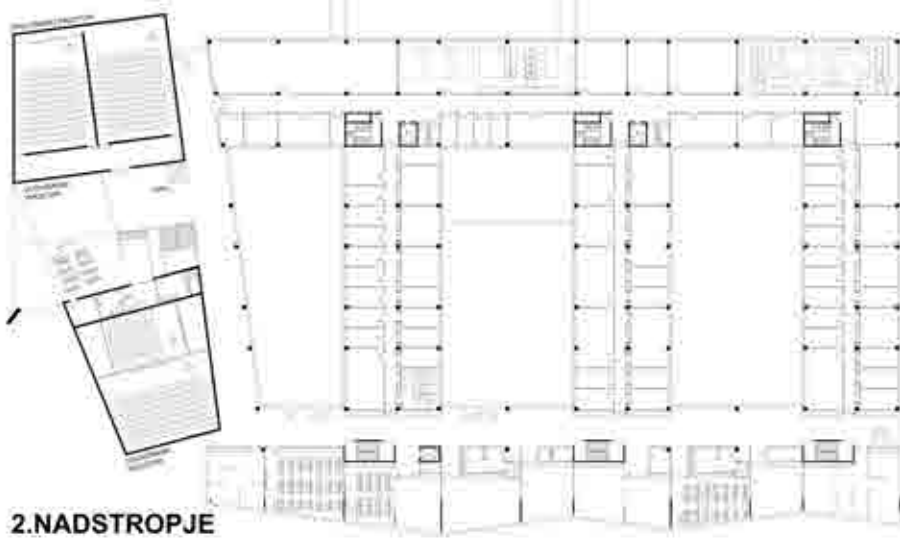

2.NADSTROPJE

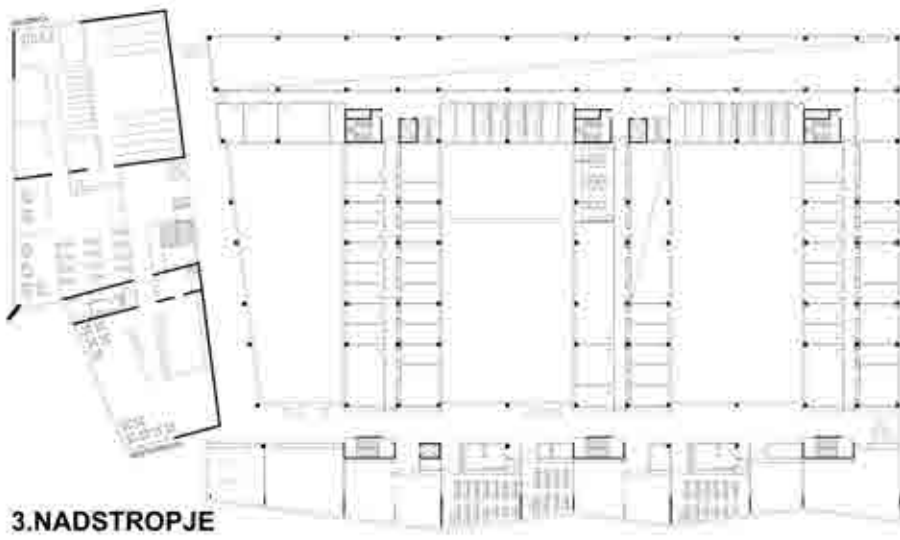

3.NADSTROPJE

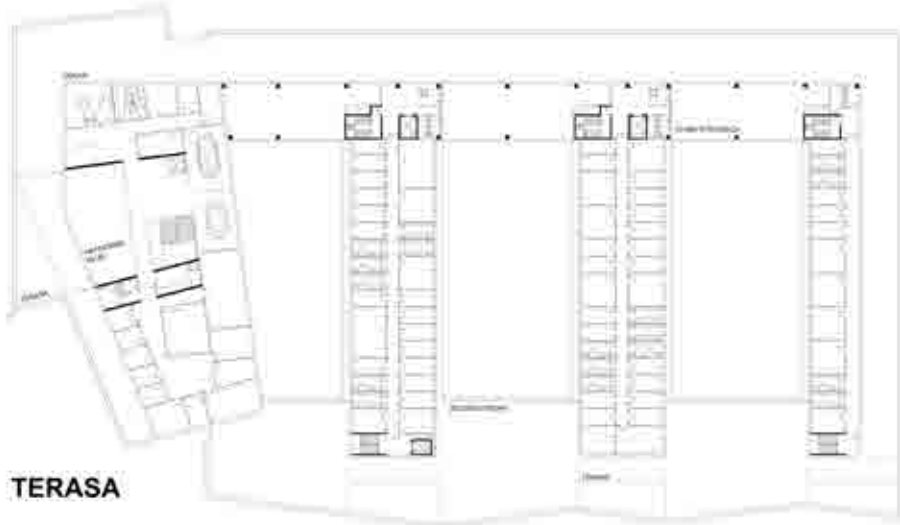

TERASA



Rekapitulacija površin

sklopi	podskupina prostorov	izhodiščne površine		natečajna zasnova	
		neto površina sklopa	bruto površina sklopa	bruto površina sklopa	
	Kabineti	1.943,0 m²	2.250,0 m²	2.349,0 m²	104%
	Katedre	7.792,0 m²	8.980,0 m²	9.861,0 m²	110%
	Pedagoški prostori	2.024,0 m²	2.310,0 m²	2.420,0 m²	105%
	Skupni prostori	1.113,0 m²	1.280,0 m²	1.510,0 m²	118%
	Uprava	554,5 m²	640,0 m²	694,0 m²	108%
	Tehnične službe in servisi	859,0 m²	990,0 m²	2.239,0 m²	226%
	Komunikacije*	3.515,0 m²	4.040,0 m²	7.400,0 m²	
	Parkirna mesta z vozno potjo	0,0 m ²	0,0 m ²	6.491,0 m ²	
	skupaj	17.800,5 m²	20.490,0 m²	32.964,0 m²	
	skupaj brez parkirnih mest	17.800,5 m ²	20.490,0 m ²	26.473,0 m ²	

*površina prostorov namenjenih komunikaciji je določena okvirno

K020101	Kabinet, asistenti	Vse katedre	15,0 m ²	2
K020102	Kabinet, asistenti	Vse katedre	15,0 m ²	2
K020103	Kabinet, asistenti	Vse katedre	15,0 m ²	2
K020104	Kabinet, asistenti	Vse katedre	15,0 m ²	2
K020105	Kabinet, asistenti	Vse katedre	15,0 m ²	2
K020106	Kabinet, asistenti	Vse katedre	15,0 m ²	2
K020107	Kabinet, asistenti	Vse katedre	15,0 m ²	2
K020108	Kabinet, asistenti	Vse katedre	15,0 m ²	2
K020109	Kabinet, asistenti	Vse katedre	15,0 m ²	2
K020110	Kabinet, asistenti	Vse katedre	15,0 m ²	2
K020111	Kabinet, asistenti	Vse katedre	15,0 m ²	2
K020112	Kabinet, asistenti	Vse katedre	15,0 m ²	2
K020113	Kabinet, asistenti	Vse katedre	15,0 m ²	2
K020114	Kabinet, asistenti	Vse katedre	15,0 m ²	2
K020115	Kabinet, asistenti	Vse katedre	15,0 m ²	2
K020116	Kabinet, asistenti	Vse katedre	15,0 m ²	2
K020117	Kabinet, asistenti	Vse katedre	15,0 m ²	2
K020118	Kabinet, asistenti	Vse katedre	15,0 m ²	2
K020119	Kabinet, asistenti	Vse katedre	15,0 m ²	2
K020120	Kabinet, asistenti	Vse katedre	15,0 m ²	2
K020121	Kabinet, asistenti	Vse katedre	15,0 m ²	2
K020122	Kabinet, asistenti	Vse katedre	15,0 m ²	2
K020123	Kabinet, asistenti	Vse katedre	15,0 m ²	2
K020124	Kabinet, asistenti	Vse katedre	15,0 m ²	2
K020125	Kabinet, asistenti	Vse katedre	15,0 m ²	2
K020126	Kabinet, asistenti	Vse katedre	15,0 m ²	2
K020127	Kabinet, asistenti	Vse katedre	15,0 m ²	2
K020128	Kabinet, asistenti	Vse katedre	15,0 m ²	2
K020129	Kabinet, asistenti	Vse katedre	15,0 m ²	2
K020130	Kabinet, asistenti	Vse katedre	15,0 m ²	2
K030101	Kabinet, mladi raziskovalci in raziskovalci	Vse katedre	25,0 m ²	4
K030102	Kabinet, mladi raziskovalci in raziskovalci	Vse katedre	25,0 m ²	4
K030103	Kabinet, mladi raziskovalci in raziskovalci	Vse katedre	25,0 m ²	4
K030104	Kabinet, mladi raziskovalci in raziskovalci	Vse katedre	25,0 m ²	4
K030105	Kabinet, mladi raziskovalci in raziskovalci	Vse katedre	25,0 m ²	4
K030106	Kabinet, mladi raziskovalci in raziskovalci	Vse katedre	25,0 m ²	4
K030107	Kabinet, mladi raziskovalci in raziskovalci	Vse katedre	25,0 m ²	4
K030108	Kabinet, mladi raziskovalci in raziskovalci	Vse katedre	25,0 m ²	4
K030109	Kabinet, mladi raziskovalci in raziskovalci	Vse katedre	25,0 m ²	4
K030110	Kabinet, mladi raziskovalci in raziskovalci	Vse katedre	25,0 m ²	4
K040101	Kabinet, tajništvo katedre	Vse katedre	12,5 m ²	1
K040102	Kabinet, tajništvo katedre	Vse katedre	12,5 m ²	1
K040103	Kabinet, tajništvo katedre	Vse katedre	12,5 m ²	1
K040104	Kabinet, tajništvo katedre	Vse katedre	12,5 m ²	1
K040105	Kabinet, tajništvo katedre	Vse katedre	12,5 m ²	1
K040106	Kabinet, tajništvo katedre	Vse katedre	12,5 m ²	1
K050101	Sejna soba, pregradna	Vse katedre	60,0 m ²	12+12
K050102	Sejna soba, pregradna	Vse katedre	60,0 m ²	12+12
K050103	Sejna soba, pregradna	Vse katedre	60,0 m ²	12+12
K050104	Sejna soba, pregradna	Vse katedre	60,0 m ²	12+12
K060101	Čajna kuhinja (več prostorov)	Vse katedre	36,0 m ²	/
K060102	Klubska soba, akademski klub	Vse katedre	60,0 m ²	/
K060103	Terasa z dostopom za zaposlene (zunanji prostor)	Vse katedre	40,0 m ²	/
K070101	Soba za fotokopiranje in tiskanje	Vse katedre	7,0 m ²	/
K070102	Soba za fotokopiranje in tiskanje	Vse katedre	7,0 m ²	/

K070103	Soba za fotokopiranje in tiskanje	Vse katedre	7,0 m ²		/
K070104	Soba za fotokopiranje in tiskanje	Vse katedre	7,0 m ²		/
K070105	Soba za fotokopiranje in tiskanje	Vse katedre	7,0 m ²		/
K070106	Soba za fotokopiranje in tiskanje	Vse katedre	7,0 m ²		/
				bruto = neto + cca. 15%	vpiše se le seštevek:
SKUPAJ KVU	Skupaj kabineti, visokošolski učitelji in predstojniki		750,0 m ²	860,0 m ²	903,0 m ²
SKUPAJ KA	Skupaj kabineti, asistenti		450,0 m ²	520,0 m ²	546,0 m ²
SKUPAJ KMR	Skupaj kabineti, mladi raziskovalci in raziskovalci		250,0 m ²	290,0 m ²	305,0 m ²
SKUPAJ KTK	Skupaj kabineti, tajništvo katedre		75,0 m ²	90,0 m ²	95,0 m ²
SKUPAJ SS	Skupaj sejne sobe		240,0 m ²	280,0 m ²	280,0 m ²
SKUPAJ ČKK	Skupaj čajne kuhinje in klubske sobe		136,0 m ²	160,0 m ²	160,0 m ²
SKUPAJ FT	Skupaj fotokopiranje in tiskanje		42,0 m ²	50,0 m ²	60,0 m ²
SKUPAJ			1.943,0 m ²	2.250,0 m ²	2.349,0 m ²

skupina prostorov

Katedre

šifra prostora v risbi	ime prostora	sklop	katedra	sklop dejavnosti	izhodiščna neto površina	izhodiščna bruto površina	bruto površina v idejni zasnovi
------------------------	--------------	-------	---------	------------------	--------------------------	---------------------------	---------------------------------

Katedra FB

L010109	Laboratorij, FB1, mikrobiološki (non-GMO)	1	FB	Molekularna/celična biologija in biotehnologija	36,0 m ²		
L010110	Laboratorij, FB2, rutinske (pogoste) opreacije	1	FB	Molekularna/celična biologija in biotehnologija	36,0 m ²		
L010114	Pripravljalnica, shramba	1	FB	Molekularna/celična biologija in biotehnologija	18,0 m ²		
L010117	Skladišče, prostor za hladilnike in zmrzovalnike	1	FB	Molekularna/celična biologija in biotehnologija	9,0 m ²		
L010101	Laboratorij, FB-gen1, generični	1	FB	Pedagoški laboratorij	100,0 m ²		
L010102	Laboratorij, FB-gen2, generični	1	FB	Pedagoški laboratorij	100,0 m ²		
L010103	Laboratorij, FB-spec, specializiran farmakognostični laboratorij	1	FB	Pedagoški laboratorij	100,0 m ²		
L010111	Mikroskopirnica	1	FB	Pedagoški laboratorij	64,0 m ²		
L010112	Pripravljalnica, FB3	1	FB	Pedagoški laboratorij	24,0 m ²		
L010113	Pripravljalnica, FB-spec in Mikroskopnica	1	FB	Pedagoški laboratorij	24,0 m ²		
L010120	Seminarski prostor (pedagogi)	1	FB	Pedagoški laboratorij	12,0 m ²		
L010121	Seminarski prostor, FB4	1	FB	Pedagoški laboratorij	36,0 m ²		
L010122	Seminarski prostor, FB5	1	FB	Pedagoški laboratorij	36,0 m ²		
L010104	Laboratorij, FB-FKG1, priprava rastlinskih ekstraktov	1	FB	Raziskovalni laboratorij	50,0 m ²		
L010105	Laboratorij, FB-FKG2, kozm. sestavine naravnega izvora	1	FB	Raziskovalni laboratorij	50,0 m ²		
L010106	Laboratorij, FB-FKG3 (kromatografija)	1	FB	Raziskovalni laboratorij	36,0 m ²		
L010107	Laboratorij, FB-FKG4 (plinska kromatografija)	1	FB	Raziskovalni laboratorij	36,0 m ²		
L010108	Laboratorij, FB-FKG1.1 (priprava vzorcev)	1	FB	Raziskovalni laboratorij	15,0 m ²		
L010115	Rastlinjak	1	FB	Raziskovalni laboratorij	40,0 m ²		
L010116	Skladišče, regalno	1	FB	Raziskovalni laboratorij	12,0 m ²		
L010118	Spremljevalna pisarna 1	1	FB	Raziskovalni laboratorij	12,0 m ²		
L010119	Spremljevalna pisarna 2	1	FB	Raziskovalni laboratorij	12,0 m ²		
L010123	Skladišče, prostor za vakumsko črpalko in skladišče plinov za GC-MS	1	FB	Raziskovalni laboratorij	10,0 m ²		
L010124	Laboratorij, prostor za liofilizator in druge hrupne naprave	1	FB	Raziskovalni laboratorij	9,0 m ²		
L010125	Knjižnica FB	1	FB	Raziskovalni laboratorij	40,0 m ²	bruto = neto + cca. 15%	vpiše se le seštevek:
SKUPAJ PL	Skupaj Pedagoški laboratoriji				496,0 m ²	570,0 m ²	558,0 m ²
SKUPAJ RL	Skupaj Raziskovalni laboratoriji				322,0 m ²	370,0 m ²	370,0 m ²
SKUPAJ MCBB	Skupaj Molekularna/celična biologija in biotehnologija				99,0 m ²	110,0 m ²	300,0 m ²
SKUPAJ KATEDRA					917,0 m ²	1.050,0 m ²	1.228,0 m ²

Katedra KB

L020101	Laboratorij KB1, EMŠF (vaje) 1	2	KB	Pedagoški laboratorij	100,0 m ²		
L020102	Laboratorij KB2, LBM/KOZM (vaje) 2	2	KB	Pedagoški laboratorij	100,0 m ²		
L020103	Laboratorij KB3, LBM/KOZM (vaje) 3	2	KB	Pedagoški laboratorij	50,0 m ²		
L020104	Laboratorij KB4, LBM/KOZM (vaje) 4	2	KB	Pedagoški laboratorij	50,0 m ²		
L0201105	Pripravljalnica KB5, velika	2	KB	Pedagoški laboratorij	40,0 m ²		
L020106	Pripravljalnica KB6, velika	2	KB	Pedagoški laboratorij	40,0 m ²		
L020107	Pripravljalnica KB7, manjša	2	KB	Pedagoški laboratorij	18,0 m ²		
L020108	Pripravljalnica KB8, manjša	2	KB	Pedagoški laboratorij	18,0 m ²		
L020109	Skladišče KB9, prostor za aparature	2	KB	Pedagoški laboratorij	24,0 m ²		
L020110	Skladišče KB10, prostor za aparature	2	KB	Pedagoški laboratorij	24,0 m ²		
L020116	Laboratorij KB 16, za razvoj funkcijskih testov v laboratorijski medicini	2	KB	Pedagoški laboratorij	36,0 m ²		
L020111	Laboratorij KB11, instrumentalni A	2	KB	Raziskovalni laboratorij	36,0 m ²		
L020112	Laboratorij KB12, instrumentalni B	2	KB	Raziskovalni laboratorij	75,0 m ²		
L020113	Laboratorij KB13, študentski	2	KB	Raziskovalni laboratorij	36,0 m ²		
L020114	Laboratorij KB14, izolacija nukleinskih kislin	2	KB	Raziskovalni laboratorij	36,0 m ²		
L020115	Laboratorij KB15, analizo nukleinskih kislin	2	KB	Raziskovalni laboratorij	48,0 m ²		
L020117	Pripravljalnica KB17, reagenti, raztopine, skladiščenje kemikalij	2	KB	Raziskovalni laboratorij	36,0 m ²		
L020118	Skladišče KB18, prostor za zmrzovalnike, posode s tekočim dušikom	2	KB	Raziskovalni laboratorij	18,0 m ²		
L020119	Administracija KB19, prostor za strokovne delavke / sodelavke	2	KB	Raziskovalni laboratorij	24,0 m ²		
L020120	Seminarski prostor (pedagogi)	2	KB	Raziskovalni laboratorij	12,0 m ²	bruto = neto + cca. 15%	vpiše se le seštevek:
SKUPAJ PL	Skupaj Pedagoški laboratoriji				500,0 m ²	580,0 m ²	546,0 m ²
SKUPAJ RL	Skupaj Raziskovalni laboratoriji				321,0 m ²	370,0 m ²	475,0 m ²

SKUPAJ KATEDRA					821,0 m ²	950,0 m ²	1.021,0 m ²
Katedra FT							
L030101	Laboratorij FT01	3	FT	Pedagoški laboratorij	100,0 m ²		
L030102	Laboratorij FT02	3	FT	Pedagoški laboratorij	100,0 m ²		
L030103	Laboratorij FT03	3	FT	Pedagoški laboratorij	88,0 m ²		
L030104	Laboratorij FT04	3	FT	Pedagoški laboratorij	140,0 m ²		
L030105	Laboratorij FT05	3	FT	Pedagoški laboratorij	100,0 m ²		
L030106	Laboratorij FT06	3	FT	Pedagoški laboratorij	100,0 m ²		
L030107	Laboratorij FT07	3	FT	Pedagoški laboratorij	100,0 m ²		
L030111	Laboratorij FT07.1, podporni	3	FT	Pedagoški laboratorij	36,0 m ²		
L030113	Pripravljalnica FT01.1, vaje	3	FT	Pedagoški laboratorij	36,0 m ²		
L030114	Skladišče, regalno + tehtnica	3	FT	Pedagoški laboratorij	36,0 m ²		
L030108	Laboratorij FT08	3	FT	Raziskovalni laboratorij	88,0 m ²		
L030109	Laboratorij FT09	3	FT	Raziskovalni laboratorij	64,0 m ²		
L030110	Laboratorij FT10	3	FT	Raziskovalni laboratorij	54,0 m ²		
L030112	Laboratorij FT00, delavnica	3	FT	Raziskovalni laboratorij	12,0 m ²	bruto = neto + cca. 15%	vpiše se le seštevek:
SKUPAJ PL	Skupaj Pedagoški laboratoriji				836,0 m ²	960,0 m ²	973,0 m ²
SKUPAJ RL	Skupaj Raziskovalni laboratoriji				218,0 m ²	250,0 m ²	400,0 m ²
SKUPAJ KATEDRA					1.054,0 m ²	1.210,0 m ²	1.373,0 m ²

Katedra BF							
L040101	Laboratorij BF01, veliki	4	BF	Pedagoški laboratorij	100,0 m ²		
L040102	Laboratorij BF02, veliki	4	BF	Pedagoški laboratorij	100,0 m ²		
L040103	Laboratorij BF03, mali	4	BF	Pedagoški laboratorij	70,0 m ²		
L040114	Pripravljalnica BF01.1, shramba	4	BF	Pedagoški laboratorij	24,0 m ²		
L040121	Laboratorij, BF1.2 pripravljalnica	4	BF	Pedagoški laboratorij	18,0 m ²		
L040104	Laboratorij BF04, test. Raztapljanja - večji	4	BF	Raziskovalni laboratorij	135,0 m ²		
L040105	Laboratorij BF05, test. Raztapljanja - manjši	4	BF	Raziskovalni laboratorij	60,0 m ²		
L040106	Laboratorij BF06, priprava bioloških vzorcev 1	4	BF	Raziskovalni laboratorij	50,0 m ²		
L040107	Laboratorij BF07, priprava bioloških vzorcev 2	4	BF	Raziskovalni laboratorij	50,0 m ²		
L040108	Laboratorij BF08, analitski 1	4	BF	Raziskovalni laboratorij	50,0 m ²		
L040109	Laboratorij BF09, analitski 2	4	BF	Raziskovalni laboratorij	65,0 m ²		
L040110	Laboratorij BF10, analitski 3	4	BF	Raziskovalni laboratorij	110,0 m ²		
L040111	Laboratorij BF13, raziskave permabilnosti	4	BF	Raziskovalni laboratorij	70,0 m ²		
L040112	Laboratorij BF14, temni (za mikroskope)	4	BF	Raziskovalni laboratorij	20,0 m ²		
L040113	Laboratorij BF17, delo na "dry pharmacy" področij	4	BF	Raziskovalni laboratorij	44,0 m ²		
L040115	Skladišče BF11, občutljivi inštrumenti	4	BF	Raziskovalni laboratorij	18,0 m ²		
L040116	Skladišče BF12, klimatske komore	4	BF	Raziskovalni laboratorij	18,0 m ²		
L040117	Skladišče BF16, shramba	4	BF	Raziskovalni laboratorij	24,0 m ²		
L040118	Skladišče BF18, shranjevanje in priprava sanitetnih materialov za izvedbo kliničnih študij	4	BF	Raziskovalni laboratorij	10,0 m ²		
L040119	Administracija BF15, prostor za vodenje dokumentacije	4	BF	Raziskovalni laboratorij	10,0 m ²		
L040120	Seminarski prostor (pedagogi)	4	BF	Raziskovalni laboratorij	12,0 m ²		
L040122	Skladišče, Prostor za shranjevanje bioloških vzorcev	4	BF	Raziskovalni laboratorij	10,0 m ²	bruto = neto + cca. 15%	vpiše se le seštevek:
SKUPAJ PL	Skupaj Pedagoški laboratoriji				312,0 m ²	360,0 m ²	388,0 m ²
SKUPAJ RL	Skupaj Raziskovalni laboratoriji				756,0 m ²	870,0 m ²	971,0 m ²
SKUPAJ KATEDRA					1.068,0 m ²	1.230,0 m ²	1.359,0 m ²

Katedra FK							
L050101	Laboratorij FK01, (vaje) farmacevtska kemija III	5	FK	Pedagoški laboratorij	100,0 m ²		
L050102	Laboratorij FK02, (vaje) farmacevtska kemija II, toksikološka kemija	5	FK	Pedagoški laboratorij	100,0 m ²		
L050103	Laboratorij FK03, (vaje) ostalo	5	FK	Pedagoški laboratorij	100,0 m ²		
L050104	Laboratorij FK04, analizni laboratorij - analiza in nadzor	5	FK	Pedagoški laboratorij	100,0 m ²		
L050121	Pripravljalnica FK01.1, (vaje) 1	5	FK	Pedagoški laboratorij	30,0 m ²		
L050122	Pripravljalnica FK01.2, (vaje) 2	5	FK	Pedagoški laboratorij	20,0 m ²		
L050123	Pripravljalnica FK01.3, (vaje) 3	5	FK	Pedagoški laboratorij	20,0 m ²		
L050105	Laboratorij FK05, sinteza 1	5	FK	Raziskovalni laboratorij	90,0 m ²		
L050106	Laboratorij FK06, sinteza 2	5	FK	Raziskovalni laboratorij	90,0 m ²		
L050107	Laboratorij FK07, sinteza 3	5	FK	Raziskovalni laboratorij	36,0 m ²		
L050108	Laboratorij FK08, sinteza 4	5	FK	Raziskovalni laboratorij	36,0 m ²		

L050109	Laboratorij FK09, sinteza 5	5	FK	Raziskovalni laboratorij	36,0 m ²		
L050110	Laboratorij FK10, sinteza 6	5	FK	Raziskovalni laboratorij	36,0 m ²		
L050111	Laboratorij FK11, sinteza 7	5	FK	Raziskovalni laboratorij	36,0 m ²		
L050112	Laboratorij FK12, sinteza 8	5	FK	Raziskovalni laboratorij	36,0 m ²		
L050113	Laboratorij FK13, sinteza 9	5	FK	Raziskovalni laboratorij	36,0 m ²		
L050114	Laboratorij FK14, sinteza 10	5	FK	Raziskovalni laboratorij	36,0 m ²		
L050115	Laboratorij FK15, mehanična tehnologija	5	FK	Raziskovalni laboratorij	45,0 m ²		
L050116	Laboratorij FK16, biološka testiranja	5	FK	Raziskovalni laboratorij	45,0 m ²		
L050117	Laboratorij FK17, posebne aparature 1	5	FK	Raziskovalni laboratorij	18,0 m ²		
L050118	Laboratorij FK18, posebne aparature 2	5	FK	Raziskovalni laboratorij	18,0 m ²		
L050119	Laboratorij FK19, soba za NMR	5	FK	Raziskovalni laboratorij	36,0 m ²		
L050120	Laboratorij FK20, strojnica (soba z utekočinjenimi plini)	5	FK	Raziskovalni laboratorij	15,0 m ²		
L050124	Seminarski prostor (pedagogi)	5	FK	Raziskovalni laboratorij	12,0 m ²	bruto = neto + cca. 15%	vpiše se le seštevek:
SKUPAJ PL					470,0 m ²	540,0 m ²	572,0 m ²
SKUPAJ RL					657,0 m ²	760,0 m ²	900,0 m ²
SKUPAJ KATEDRA					1.127,0 m ²	1.300,0 m ²	1.472,0 m ²

Katedra SF

L060101	Laboratorij SF1, center	9	SF	Pedagoški laboratorij	100,0 m ²		
L060102	Laboratorij SF2, forum	9	SF	Pedagoški laboratorij	124,0 m ²		
L060103	Laboratorij SF03, raziskovalni 1 (računalniški center)	9	SF	Raziskovalni laboratorij	50,0 m ²		
L060104	Laboratorij SF04, raziskovalni 2	9	SF	Raziskovalni laboratorij	50,0 m ²		
L060105	Seminarski prostor (pedagogi)	5	SF	Raziskovalni laboratorij	12,0 m ²	bruto = neto + cca. 15%	vpiše se le seštevek:
SKUPAJ PL					224,0 m ²	260,0 m ²	240,0 m ²
SKUPAJ RL					112,0 m ²	130,0 m ²	160,0 m ²
SKUPAJ KATEDRA					336,0 m ²	390,0 m ²	400,0 m ²

skupina prostorov

Laboratoriji - Infrastrukturni Centri

šifra prostora v risbi	ime prostora	sklop	katedra	sklop dejavnosti	izhodiščna neto površina	izhodiščna bruto površina	bruto površina v idejni zasnovi
L070101	Kabinet, načrtovanje formulavije, obdelava podatkov, pisanje poročil	6	vse katedre	razvoj prototipa zdravil, tehnologij in materialov	12,0 m ²		
L070102	Kabinet, vodja centra za razvoj prototipa zdravil	6	vse katedre	razvoj prototipa zdravil, tehnologij in materialov	20,0 m ²		
L070103	Laboratorij, tehnološki razvoj formulacij	6	vse katedre	razvoj prototipa zdravil, tehnologij in materialov	46,0 m ²		
L070104	Laboratorij, mehanistična toksikologija	6	vse katedre	razvoj prototipa zdravil, tehnologij in materialov	30,0 m ²		
L060105	Laboratorij, razvoj kemijskih sintez	6	vse katedre	razvoj prototipa zdravil, tehnologij in materialov	60,0 m ²		
L060106	Laboratorij, in-silco raziskave	6	vse katedre	razvoj prototipa zdravil, tehnologij in materialov	35,0 m ²		
L060107	Laboratorij, prostor za super računalnik	6	vse katedre	razvoj prototipa zdravil, tehnologij in materialov	35,0 m ²		
L060108	Laboratorij, razvoj procesov in tehnologij	6	vse katedre	razvoj prototipa zdravil, tehnologij in materialov	90,0 m ²		
L060109	Laboratorij, razvoj kemijskih sintez	6	vse katedre	razvoj prototipa zdravil, tehnologij in materialov	50,0 m ²		
L060110	Laboratorij, spremljevalni laboratorij	6	vse katedre	razvoj prototipa zdravil, tehnologij in materialov	15,0 m ²		
L060111	Skladišče, regalno 2	6	vse katedre	razvoj prototipa zdravil, tehnologij in materialov	20,0 m ²		
L060112	Administracija, spremljevalna pisarna 1	6	vse katedre	razvoj prototipa zdravil, tehnologij in materialov	12,0 m ²		
L060113	Administracija, spremljevalna pisarna 2	6	vse katedre	razvoj prototipa zdravil, tehnologij in materialov	12,0 m ²		
K060201	Laboratorij CL01.1, celični 1 (s predprostorom za preoblačenje)	7	vse katedre	translacijske raziskave, celični laboratorij	100,0 m ²		
K060202	Laboratorij CL01.2, celični 2 (s predprostorom za preoblačenje)	7	vse katedre	translacijske raziskave, celični laboratorij	100,0 m ²		
K060203	Laboratorij CL01.3, celični 2 (s predprostorom za preoblačenje)	7	vse katedre	translacijske raziskave, celični laboratorij	100,0 m ²		
K060204	Laboratorij, CL02.1, predprostor za analizo	7	vse katedre	translacijske raziskave, celični laboratorij	48,0 m ²		
K060205	Laboratorij, CL02.3, predprostor za analizo	7	vse katedre	translacijske raziskave, celični laboratorij	24,0 m ²		
K060206	Laboratorij, CL03, prostor za mikroskopijo	7	vse katedre	translacijske raziskave, celični laboratorij	18,0 m ²		
K060207	Laboratorij CL 8, Elektroforetski	7	vse katedre	translacijske raziskave, celični laboratorij	50,0 m ²		
K060208	Laboratorij CL 9, delo z živalskim modelom ribo cebrico	7	vse katedre	translacijske raziskave, celični laboratorij	18,0 m ²		
K060209	Laboratorij, GSO 1, raziskovalni laboratorij	7	vse katedre	translacijske raziskave, celični laboratorij	79,0 m ²		
K060210	Laboratorij, GSO 2 (soba z inkubatorji, delo z bakterijami in glivami)	7	vse katedre	translacijske raziskave, celični laboratorij	12,0 m ²		
K060211	Laboratorij, GSO 3, prostor za delo z RNA	7	vse katedre	translacijske raziskave, celični laboratorij	20,0 m ²		
K060212	Laboratorij, GSO 4, delo z GSO bakterijami	7	vse katedre	translacijske raziskave, celični laboratorij	20,0 m ²		
K060213	Laboratorij, GSO 5, delo z bakterijskimi virusi	7	vse katedre	translacijske raziskave, celični laboratorij	40,0 m ²		
K060214	Laboratorij, GSO 6, sistem biobanke	7	vse katedre	translacijske raziskave, celični laboratorij	30,0 m ²		
K060215	Pripravljalnica CLO 5, skupna + skladiščni prostor	7	vse katedre	translacijske raziskave, celični laboratorij	37,0 m ²		
K060216	Tehnični prostor, klimati za celične laboratorije	7	vse katedre	translacijske raziskave, celični laboratorij	10,0 m ²		
K060217	Skladišče, CL 4 zmrzovalniki, posode s tekočim vodikom	7	vse katedre	translacijske raziskave, celični laboratorij	20,0 m ²		
K060218	Skladišče CL 6, regalno, večje količine materialov in tehtalnica	7	vse katedre	translacijske raziskave, celični laboratorij	20,0 m ²		
K060219	Laboratorij CL 7, GSO, skupna hladna soba	7	vse katedre	translacijske raziskave, celični laboratorij	12,0 m ²		
K060220	Spremljevalna pisarna 1	7	vse katedre	translacijske raziskave, celični laboratorij	12,0 m ²		
K060221	Spremljevalna pisarna 2	7	vse katedre	translacijske raziskave, celični laboratorij	12,0 m ²		
K060222	Spremljevalna pisarna 3	7	vse katedre	translacijske raziskave, celični laboratorij	12,0 m ²		
K060223	Pisarna vodje centra	7	vse katedre	translacijske raziskave, celični laboratorij	20,0 m ²		
L060301	Laboratorij LMD01, prevzem in evidentiranje bioloških vzorcev naročnika	8	vse katedre	laboratorij za molekularno diagnostiko	5,0 m ²		
L060302	Laboratorij LMD02, odvzem bioloških materialov	8	vse katedre	laboratorij za molekularno diagnostiko	10,0 m ²		
L060303	Laboratorij LMD03, mala garderobna soba	8	vse katedre	laboratorij za molekularno diagnostiko	5,0 m ²		
L060304	Laboratorij LMD04, prostor za izolacijo nukleinskih kislin	8	vse katedre	laboratorij za molekularno diagnostiko	20,0 m ²		
L060305	Laboratorij LMD5, laboratorij za post PRC analize	8	vse katedre	laboratorij za molekularno diagnostiko	20,0 m ²		
L060306	Skladišče LMD06, nevarni materiali	8	vse katedre	laboratorij za molekularno diagnostiko	20,0 m ²		
L060307	Laboratorij LMD07, obdelava rezultatov in pripravo in oddajo izvidov	8	vse katedre	laboratorij za molekularno diagnostiko	10,0 m ²		
L060308	Laboratorij LMD08, delo z genetskim materialom	8	vse katedre	laboratorij za molekularno diagnostiko	38,0 m ²		
L060309	Administracija LMD09, prostor za konzilirane sestanke	8	vse katedre	laboratorij za molekularno diagnostiko	20,0 m ²		
L060310	Kabinet, vodija centra	8	vse katedre	laboratorij za molekularno diagnostiko	20,0 m ²		
L060311	Spremljevalna pisarna 1	8	vse katedre	laboratorij za molekularno diagnostiko	12,0 m ²		
L060501	Kabinet, vodja centra za klinične študije	10	vse katedre	klinične študije	10,0 m ²		
L060502	Skladišče, centralni arhiv	10	vse katedre	klinične študije	8,0 m ²		
L060503	Skladišče, shranjevanje bioloških vzorcev	10	vse katedre	klinične študije	3,0 m ²		
L060601	Kabinet, načrtovanje kliničnih študij, izdelavo in obdelavo podatkov	11	vse katedre	kozmetika, razvoj in vrednotenje	12,0 m ²		
L060602	Laboratorij 01, laboratorijski razvoj in vrednotenje kozmetičnih izdelkov	11	vse katedre	kozmetika, razvoj in vrednotenje	30,0 m ²		
L060603	Laboratorij 02, klinično vrednotenje kozmetičnih izdelkov	11	vse katedre	kozmetika, razvoj in vrednotenje	30,0 m ²		

Lo60604	Čakalnica	11	vse katedre	kozmetika, razvoj in vrednotenje	8,0 m ²		
Lo60605	Skladišče, materiali in končni izdelki	11	vse katedre	kozmetika, razvoj in vrednotenje	12,0 m ²		
Lo60701	Kabinet, obdelava podatkov	12	vse katedre	analiza zdravil	20,0 m ²		
Lo60702	Kabinet, vodja centra, analiza zdravil	12	vse katedre	analiza zdravil	20,0 m ²		
Lo60703	Laboratorij, kemijska analiza zdravil	12	vse katedre	analiza zdravil	30,0 m ²		
Lo60704	Laboratorij, biofarmacevtska analitika izdelkov	12	vse katedre	analiza zdravil	45,0 m ²		
Lo60705	Laboratorij, farmacevtsko-tehnološka analiza	12	vse katedre	analiza zdravil	45,0 m ²		
Lo60706	Laboratorij, predaja vzorcev	12	vse katedre	analiza zdravil	4,0 m ²		
Lo60707	Garderoba, predprostor laboratorijev	12	vse katedre	analiza zdravil	14,0 m ²		
Lo60708	Tehnični prostor, strojnica	12	vse katedre	analiza zdravil	15,0 m ²		
Lo60709	Skladišče, klimatske komore	12	vse katedre	analiza zdravil	10,0 m ²		
Lo60710	Skladišče,	12	vse katedre	analiza zdravil	12,0 m ²		
Lo60711	Skladišče, arhiv	12	vse katedre	analiza zdravil	10,0 m ²		
Ko60801	Garderoba, centralna, 1. letnik	13	vse katedre	garderobe za študente	90,0 m ²		
Ko60802	Garderoba, centralna, 2. letnik	13	vse katedre	garderobe za študente	90,0 m ²		
Ko60803	Garderoba, centralna, 3. letnik	13	vse katedre	garderobe za študente	90,0 m ²		
Ko60804	Garderoba, centralna, 4. letnik	13	vse katedre	garderobe za študente	90,0 m ²		
Ko60805	Garderoba, centralna, 5. letnik	13	vse katedre	garderobe za študente	90,0 m ²		
Ko60901	Lekarna, univerzitetna učna lekarna in ambulanta	14	vse katedre	Prostori v skupni rabi	210,0 m ²		
Ko60902	Laboratorij, XRD	6	vse katedre	Prostori v skupni rabi	20,0 m ²		
Ko60903	Laboratorij, SEM	6	vse katedre	Prostori v skupni rabi	20,0 m ²		
						bruto = neto + cca. 15%	vpiše se le seštevek:
SKUPAJ RPZTM	Skupaj razvoj prototipa zdravil, tehnologij in materialov				437,0 m ²	500,0 m ²	500,0 m ²
SKUPAJ TRCL	Skupaj translacijske raziskave, celični laboratorij				814,0 m ²	940,0 m ²	1.060,0 m ²
SKUPAJ LMD	Skupaj laboratorij za molekularno diagnostiko				180,0 m ²	210,0 m ²	210,0 m ²
SKUPAJ KŠ	Skupaj klinične študije				21,0 m ²	20,0 m ²	28,0 m ²
SKUPAJ KRV	Skupaj kozmetika, razvoj in vrednotenje				92,0 m ²	110,0 m ²	112,0 m ²
SKUPAJ AZ	Skupaj analiza zdravil				225,0 m ²	260,0 m ²	260,0 m ²
SKUPAJ G	Skupaj garderobe za študente				450,0 m ²	520,0 m ²	520,0 m ²
SKUPAJ SR	Skupaj prostori v skupni rabi				250,0 m ²	290,0 m ²	318,0 m ²
SKUPAJ					2.469,0 m ²	2.850,0 m ²	3.008,0 m ²
SKUPAJ KATEDRE					7.792,0 m ²	8.980,0 m ²	9.861,0 m ²

skupina prostorov

Pedagoški prostori

šifra prostora v risbi	ime prostora	katedra	laboratorij	izhodiščna neto površina	izhodiščna bruto površina bruto = neto + cca. 15%	bruto površina v idejni zasnovi vpiše se vsak prostor:	število uporabnikov
P010101	Velika amfiteatralna predavalnica 1	Vse katedre		240,0 m ²	280,0 m ²	280,0 m ²	180
P010102	Velika amfiteatralna predavalnica 2	Vse katedre		240,0 m ²	280,0 m ²	280,0 m ²	180
P010103	Mala amfiteatralna predavalnica 1	Vse katedre		120,0 m ²	140,0 m ²	140,0 m ²	80
P010104	Mala amfiteatralna predavalnica 2	Vse katedre		120,0 m ²	140,0 m ²	140,0 m ²	80
P010105	Mala amfiteatralna predavalnica 3	Vse katedre		120,0 m ²	140,0 m ²	140,0 m ²	80
P010106	Mala amfiteatralna predavalnica 4	Vse katedre		120,0 m ²	140,0 m ²	140,0 m ²	80
P010107	Skladišče - AV oprema (več prostorov)	Vse katedre		20,0 m ²	20,0 m ²	100,0 m ²	/
P020101	Splošna učilnica	Vse katedre		80,0 m ²	90,0 m ²	90,0 m ²	50
P020102	Splošna učilnica	Vse katedre		80,0 m ²	90,0 m ²	100,0 m ²	50
P020103	Splošna učilnica	Vse katedre		80,0 m ²	90,0 m ²	90,0 m ²	50
P020104	Splošna učilnica	Vse katedre		80,0 m ²	90,0 m ²	90,0 m ²	50
P020105	Splošna učilnica	Vse katedre		80,0 m ²	90,0 m ²	100,0 m ²	50
P020106	Splošna učilnica	Vse katedre		80,0 m ²	90,0 m ²	90,0 m ²	50
P020107	Splošna učilnica	Vse katedre		80,0 m ²	90,0 m ²	90,0 m ²	50
P020108	Splošna učilnica	Vse katedre		80,0 m ²	90,0 m ²	100,0 m ²	50
P020109	Splošna učilnica	Vse katedre		80,0 m ²	90,0 m ²	90,0 m ²	50
P030101	Mala predavalnica	Vse katedre		54,0 m ²	60,0 m ²	60,0 m ²	30
P030102	Mala predavalnica	Vse katedre		54,0 m ²	60,0 m ²	60,0 m ²	30
P030103	Mala predavalnica	Vse katedre		54,0 m ²	60,0 m ²	60,0 m ²	30
P030104	Mala računalniška učilnica	Vse katedre		54,0 m ²	60,0 m ²	60,0 m ²	20
P030105	Mala računalniška učilnica	Vse katedre		54,0 m ²	60,0 m ²	60,0 m ²	20
P030106	Mala računalniška učilnica	Vse katedre		54,0 m ²	60,0 m ²	60,0 m ²	20
SKUPAJ				2.024,0 m ²	2.310,0 m ²	2.420,0 m ²	

skupina prostorov

Skupni prostori

šifra prostora v risbi	ime prostora	katedra	laboratorij	izhodiščna neto površina	izhodiščna bruto površina	bruto površina v idejni zasnovi	število uporabnikov
Knjižnica							
S010101	Pisarna, vnos bibliografije	Vse katedre	Vsi laboratoriji	25,0 m ²			2
S010102	Knjižnica, prost pristop za izposajo knjig	Vse katedre	Vsi laboratoriji	150,0 m ²			/
S010103	Knjižnica, čitalnica	Vse katedre	Vsi laboratoriji	105,0 m ²			30
S010104	Knjižnica, študentska računalniška soba	Vse katedre	Vsi laboratoriji	48,0 m ²			30
S010105	Skupni prostor, kopirnica	Vse katedre	Vsi laboratoriji	25,0 m ²			/
S010106	Skladišče, depo za knjige, kataloge, referenčno gradivo	Vse katedre	Vsi laboratoriji	250,0 m ²	bruto = neto + cca. 15%	vpiše se le seštevek:	/
SKUPAJ KNJIŽNICA				603,0 m ²	690,0 m ²	647,0 m ²	/
Družabni prostori							
S020101	Skupni prostor, študentska soba	Vse katedre	Vsi laboratoriji	60,0 m ²			/
S020102	Skupni prostor, razdelilna kuhinja	Vse katedre	Vsi laboratoriji	100,0 m ²			/
S020103	Skupni prostor, jedilnica	Vse katedre	Vsi laboratoriji	150,0 m ²			/
S020104	Skupni prostor, prostori za druženje (več prostorov)	Vse katedre	Vsi laboratoriji	200,0 m ²	bruto = neto + cca. 15%	vpiše se le seštevek:	/
SKUPAJ DRUŽABNI P.				510,0 m ²	590,0 m ²	863,0 m ²	/
SKUPAJ SKUPNI PROSTORI				1.113,0 m ²	1.280,0 m ²	1.510,0 m ²	

skupina prostorov

Uprava

šifra prostora v risbi	ime prostora	oddelek	študijska smer	izhodiščna neto površina	izhodiščna bruto površina	bruto površina v idejni zasnovi	število uporabnikov
Vodstvo							
U010101	Pisarna, tajništvo + vložišče	1	Vse smeri	30,0 m ²			1
U010102	Pisarna, dekan	1	Vse smeri	40,0 m ²			1
U010103	Pisarna, tajnik	1	Vse smeri	25,0 m ²			1
U010104	Pisarna, prodekan	1	Vse smeri	17,5 m ²			1
U010105	Pisarna, prodekan	1	Vse smeri	17,5 m ²			1
U010106	Pisarna, prodekan	1	Vse smeri	17,5 m ²			1
U010107	Sejna soba, velika - senatna	1	Vse smeri	70,0 m ²			30
U010108	Čajna kuhinja	1	Vse smeri	6,0 m ²			/
U010109	Čajna kuhinja	1	Vse smeri	6,0 m ²	bruto = neto + cca. 15%	vpiše se le seštevek:	/
SKUPAJ VODSTVO				229,5 m ²	260,0 m ²	264,0 m ²	
Kadrovska in finančno računovodska služba							
U030101	Pisarna, KS (kadrovska služba) - vodja	3	Vse smeri	17,5 m ²			1
U030102	Pisarna, KS referenti	3	Vse smeri	25,0 m ²			1
U030103	Pisarna, FRS (finančno računovodska služba) - vodja	3	Vse smeri	17,5 m ²			1
U030104	Pisarna, FRS referenti	3	Vse smeri	25,0 m ²			1
U030105	Pisarna, FRS referenti	3	Vse smeri	25,0 m ²			1
U030106	Pisarna, FRS referenti	3	Vse smeri	25,0 m ²	bruto = neto + cca. 15%	vpiše se le seštevek:	1
SKUPAJ KS IN FRS				135,0 m ²	160,0 m ²	190,0 m ²	
Študentski referat							
U040101	Pisarna, ŠR (študentski referat) - vodja	4	Vse smeri	17,5 m ²			1
U040102	Pisarna, ŠR - sodelavci	4	Vse smeri	17,5 m ²			1
U040103	Pisarna, ŠR - sodelavci	4	Vse smeri	17,5 m ²			1
U040104	Pisarna, ŠR - sodelavci	4	Vse smeri	17,5 m ²			1
U040104	Pisarna, ŠR - sodelavci + vložišče	4	Vse smeri	17,5 m ²			1
U040104	Čakalnica	4	Vse smeri	15,0 m ²	bruto = neto + cca. 15%	vpiše se le seštevek:	5
SKUPAJ ŠR				102,5 m ²	120,0 m ²	140,0 m ²	
Zagovori							
U050101	Soba za zagovore diplomskih del	5	Vse smeri	40,0 m ²			20
U050102	Soba komisije	5	Vse smeri	17,5 m ²			20
U050103	Soba za pogostitev	5	Vse smeri	30,0 m ²	bruto = neto + cca. 15%	vpiše se le seštevek:	20
SKUPAJ ZAGOVORI				87,5 m ²	100,0 m ²	100,0 m ²	
SKUPAJ UPRAVA				554,5 m ²	640,0 m ²	694,0 m ²	

skupina prostorov

Tehnične službe in servisi

šifra prostora v risbi	ime prostora	katedra	laboratorij	izhodiščna neto površina	izhodiščna bruto površina	bruto površina v idejni zasnovi	število uporabnikov
Informatika							
To10101	Pisarna, SI (služba za informatiko)	Vse katedre	Vsi laboratoriji	17,5 m ²			1
To10102	Prostor za serverje FFA, SI	Vse katedre	Vsi laboratoriji	30,0 m ²	bruto = neto + cca. 15%	vpiše se le seštevek:	1
SKUPAJ I				47,5 m ²	50,0 m ²	60,0 m ²	

Skladišča

To20101	Pisarna, TS (tehnična služba)	Vse katedre	Vsi laboratoriji	30,0 m ²			1
To20102	Mehanična delavnica, TS in SI	Vse katedre	Vsi laboratoriji	30,0 m ²			4
To20103	Skladišče, stroji za vzdrževalna dela	Vse katedre	Vsi laboratoriji	30,0 m ²			/
To20104	Prostor za čistilke	Vse katedre	Vsi laboratoriji	17,5 m ²			/
To30101	Skladišče 1, skupni arhiv	Vse katedre	Vsi laboratoriji	60,0 m ²			/
To30102	Skladišče 2, kemikalije in topila (zamrzovalnik, hladna soba)	Vse katedre	Vsi laboratoriji	30,0 m ²			/
To30103	Skladišče 3, potrošni material	Vse katedre	Vsi laboratoriji	30,0 m ²			/
To30104	Skladišče 4, večnamenski skladiščni prostor	Vse katedre	Vsi laboratoriji	30,0 m ²			/
To30105	Skladišče 5, depo za odpadna topila	Vse katedre	Vsi laboratoriji	17,0 m ²			/
To30106	Skladišče 6, depo za infektivne odpadke	Vse katedre	Vsi laboratoriji	17,0 m ²			/
To30107	Skladišče 7, prostor za back-up serverje	Vse katedre	Vsi laboratoriji	30,0 m ²	bruto = neto + cca. 15%	vpiše se le seštevek:	/
SKUPAJ S				321,5 m ²	370,0 m ²	382,0 m ²	

Sanitarije

To40101	Servisni prostor, Sanitarije študentov	Vse katedre	Vsi laboratoriji	120,0 m ²			1200
To40102	Servisni prostor, Sanitarije pedagogov	Vse katedre	Vsi laboratoriji	50,0 m ²			110
To40103	Servisni prostor, Čistila (več prostorov, 5m2 / etažo)	Vse katedre	Vsi laboratoriji	20,0 m ²	bruto = neto + cca. 15%	vpiše se le seštevek:	/
				190,0 m ²	220,0 m ²	378,0 m ²	

Tehnika

To50101	Tehnični prostor, agregati in klimati	Vse katedre	Vsi laboratoriji	100,0 m ²			/
To50102	Tehnični prostor, kompresorji	Vse katedre	Vsi laboratoriji	100,0 m ²			/
To50103	Tehnični prostor, priprava prečiščene vode	Vse katedre	Vsi laboratoriji	100,0 m ²	bruto = neto + cca. 15%	vpiše se le seštevek:	/
SKUPAJ				300,0 m ²	350,0 m ²	1.419,0 m ²	
SKUPAJ TEHNIČNE SLUŽBE IN SERVIS				859,0 m ²	990,0 m ²	2.239,0 m ²	

Komunikacije

To20105	Recepcija	Vse katedre	Vsi laboratoriji	15,0 m ²			1
To50101	Komunikacije (hodniki, stopnišča)	Vse katedre	Vsi laboratoriji	3.500,0 m ²			/
SKUPAJ				3.515,0 m ²	4.040,0 m ²	7.400,0 m ²	
SKUPAJ KOMUNIKACIJE				3.515,0 m ²	4.040,0 m ²	7.400,0 m ²	

Parkiranje

To50102	Parkirna mesta z vozno potjo	Vse katedre	Vsi laboratoriji	0,0 m ²	bruto = neto + cca. 15%	vpiše se le seštevek:	/
				0,0 m ²	0,0 m ²	6.491,0 m ²	
SKUPAJ PARKIRANJE				0,0 m ²	0,0 m ²	6.491,0 m ²	

Toooooo - površina teh prostorov je podana okvirno, natečajnik naj jo prilagodi skladno s predlagano rešitvijo

Rekapitulacija površin

sklopi	podskupina prostorov	izhodiščne površine		natečajna zasnova bruto površina sklopa	
		neto površina sklopa	bruto površina sklopa		
	Katedre	12.340,0 m²	14.140,0 m²	13.934,0 m²	99%
	Pedagoški prostori	3.980,0 m²	4.530,0 m²	4.548,0 m²	100%
	Skupni prostori	2.922,0 m²	3.360,0 m²	3.360,0 m²	100%
	Uprava	821,0 m²	950,0 m²	1.009,0 m²	106%
	Tehnične službe in servisi			2.429,0 m²	
	Komunikacije*	5.000,0 m²	5.750,0 m²	9.240,0 m²	
	Parkirna mesta z vozno potjo	0,0 m ²	0,0 m ²	11.312,0 m ²	
	skupaj	25.063,0 m²	28.730,0 m²	45.832,0 m²	
	skupaj brez parkirnih mest	25.063,0 m ²	28.730,0 m ²	34.520,0 m ²	

*površina prostorov namenjenih komunikaciji je določena okvirno

skupina prostorov

Katedre (Laboratoriji)

šifra prostora v risbi	ime prostora	sklop	katedra	laboratorij	izhodiščna površina		površina v idejni zasnovi	
						bruto = neto + cca. 15%	vpiše se seštevke vseh prostorov istega tipa:	
K0101	Kabineti	PT	1	LASIN	60,0 m ²	70,0 m ²	66,0 m ²	
L0101	Laboratoriji	PT	1	LASIN	147,0 m ²	170,0 m ²	170,0 m ²	
A0101	Administracija	PT	1	LASIN	55,0 m ²	60,0 m ²	84,0 m ²	
Katedra za sinergetiko - skupaj					262,0 m²	300,0 m²	320,0 m²	
K0201	Kabineti	KM	2	LASEM	65,0 m ²	70,0 m ²	86,0 m ²	
K0202	Kabineti	KM	2	LASEM	65,0 m ²	70,0 m ²	86,0 m ²	
L0201	Laboratoriji	KM	2	LASEM, LAVEK	275,0 m ²	320,0 m ²	316,0 m ²	
A0201	Administracija	KM	2	LASEM, LAVEK	85,0 m ²	100,0 m ²	84,0 m ²	
Katedra za strojne elemente in razvojna vrednotenja KSERV - skupaj					490,0 m²	560,0 m²	572,0 m²	
K0301	Kabineti	EN	3	LTE	130,0 m ²	150,0 m ²	150,0 m ²	
L0301	Laboratoriji	EN	3	LTE	126,0 m ²	140,0 m ²	126,0 m ²	
K0302	Kabineti	EN	3	LICeM	112,5 m ²	130,0 m ²	110,0 m ²	
L0302	Laboratoriji	EN	3	LICeM	220,5 m ²	250,0 m ²	276,0 m ²	
K0303	Kabineti	EN	3	LVTS	95,0 m ²	110,0 m ²	110,0 m ²	
L0303	Laboratoriji	EN	3	LVTS	262,5 m ²	300,0 m ²	310,0 m ²	
L0304	Laboratoriji	EN	3	LTE, LICeM, LVTS	88,0 m ²	100,0 m ²	75,0 m ²	
A0301	Administracija	EN	3	LTE, LICeM, LVTS	115,0 m ²	130,0 m ²	122,0 m ²	
Katedra za energetska strojništvo - skupaj					1.149,5 m²	1.310,0 m²	1.279,0 m²	
K0401	Kabineti	KM	4	LAKOS	86,0 m ²	100,0 m ²	90,0 m ²	
L0401	Laboratoriji	KM	4	LAKOS	84,0 m ²	100,0 m ²	72,0 m ²	
K0402	Kabineti	KM	4	LDSE	70,0 m ²	80,0 m ²	70,0 m ²	
L0402	Laboratoriji	KM	4	LDSE	42,0 m ²	50,0 m ²	60,0 m ²	
K0403	Kabineti	KM	4	LPA	35,0 m ²	40,0 m ²	35,0 m ²	
L0403	Laboratoriji	KM	4	LPA	52,0 m ²	60,0 m ²	56,0 m ²	
K0404	Kabineti	KM	4	LAPS	77,5 m ²	90,0 m ²	80,0 m ²	
K0405	Kabineti	KM	4	MCE	35,0 m ²	40,0 m ²	40,0 m ²	
L0405	Laboratoriji	KM	4	MCE	126,0 m ²	140,0 m ²	155,0 m ²	
A0401	Administracija	KM	4	LAKOS, LDSE, LPA, LAPS, MCE	115,0 m ²	130,0 m ²	132,0 m ²	
Katedra za kibernetiko, mehatroniko in proizvodno inženirstvo - skupaj					722,5 m²	830,0 m²	790,0 m²	
K0501	Kabineti	PT	5	LAP	77,5 m ²	90,0 m ²	100,0 m ²	
L0501	Laboratoriji	PT	5	LAP	180,5 m ²	210,0 m ²	200,0 m ²	
K0502	Kabineti	PT	5	LAT	52,5 m ²	60,0 m ²	75,0 m ²	
L0502	Laboratoriji	PT	5	LAT	212,5 m ²	240,0 m ²	230,0 m ²	
K0503	Kabineti	PT	5	LASIM	82,5 m ²	90,0 m ²	100,0 m ²	
L0503	Laboratoriji	PT	5	LASIM	168,0 m ²	190,0 m ²	190,0 m ²	
A0501	Administracija	PT	5	LAP, LAT, LAISM	120,0 m ²	140,0 m ²	127,0 m ²	
Katedra za izdelovalne tehnologije in sisteme - skupaj					893,5 m²	1.020,0 m²	1.022,0 m²	
K0601	Kabineti	PT	6	LATEM	70,0 m ²	80,0 m ²	70,0 m ²	
L0601	Laboratoriji	PT	6	LATEM	210,0 m ²	240,0 m ²	210,0 m ²	
K0602	Kabineti	PT	6	LAVAR	70,0 m ²	80,0 m ²	70,0 m ²	
L0602	Laboratoriji	PT	6	LAVAR	140,0 m ²	160,0 m ²	144,0 m ²	
K0603	Kabineti	PT	6	LATO	52,5 m ²	60,0 m ²	60,0 m ²	
L0603	Laboratoriji	PT	6	LATO	170,0 m ²	200,0 m ²	186,0 m ²	
A0601	Administracija	PT	6	LATEM, LAVAR, LATO	120,0 m ²	140,0 m ²	148,0 m ²	
Katedra za tehnologijo materialov - skupaj					832,5 m²	960,0 m²	888,0 m²	
K0701	Kabineti	EN	7	LMPS	70,0 m ²	80,0 m ²	85,0 m ²	
L0701	Laboratoriji	EN	7	LMPS	196,0 m ²	230,0 m ²	200,0 m ²	
K0702	Kabineti	EN	7	LTT	82,5 m ²	90,0 m ²	98,0 m ²	
L0702	Laboratoriji	EN	7	LTT	273,0 m ²	310,0 m ²	268,0 m ²	
A0701	Administracija	EN	7	LMPS, LTT	90,0 m ²	100,0 m ²	105,0 m ²	
Katedra za toplotno in procesno tehniko - skupaj					711,5 m²	810,0 m²	756,0 m²	
K0801	Kabineti	KM	8	LNМ	35,0 m ²	40,0 m ²	30,0 m ²	

Lo801	Laboratoriji	KM	8	LNMS	168,0 m ²	190,0 m ²	200,0 m ²
Ko802	Kabineti	KM	8	LNMS	110,0 m ²	130,0 m ²	110,0 m ²
Lo802	Laboratoriji	KM	8	LNMS	25,0 m ²	30,0 m ²	40,0 m ²
Ko803	Kabineti	KM	8	LADISK	137,5 m ²	160,0 m ²	150,0 m ²
Lo803	Laboratoriji	KM	8	LADISK	245,0 m ²	280,0 m ²	300,0 m ²
Ao801	Administracija	KM	8	LNMS, LNMS, LADISK	90,0 m ²	100,0 m ²	100,0 m ²
Katedra za mehaniko - skupaj					810,5 m²	930,0 m²	930,0 m²
Ko901	Kabineti	KM	9	LEM	67,5 m ²	80,0 m ²	105,0 m ²
Lo901	Laboratoriji	KM	9	LEM	198,0 m ²	230,0 m ²	230,0 m ²
Ao901	Administracija	KM	9	LEM	90,0 m ²	100,0 m ²	105,0 m ²
Katedra za mehaniko polimerov in kompozitov - skupaj					355,5 m²	410,0 m²	440,0 m²
K1001	Kabineti	PT	10	FOLAS	133,5 m ²	150,0 m ²	155,0 m ²
L1001	Laboratoriji	PT	10	FOLAS	257,0 m ²	300,0 m ²	290,0 m ²
K1002	Kabineti	PT	10	LASTEHE	154,5 m ²	180,0 m ²	185,0 m ²
L1002	Laboratoriji	PT	10	LASTEHE	227,5 m ²	260,0 m ²	292,0 m ²
A1001	Administracija	PT	10	FOLAS, LASTEHE	90,0 m ²	100,0 m ²	106,0 m ²
Katedra za optodinamiko in lasersko tehniko - skupaj					862,5 m²	990,0 m²	1.028,0 m²
K1101	Kabineti	KM	11	TINT	245,0 m ²	280,0 m ²	280,0 m ²
L1101	Laboratoriji	KM	11	TINT	548,0 m ²	630,0 m ²	630,0 m ²
K1102	Kabineti	KM	11	LFT	52,5 m ²	60,0 m ²	60,0 m ²
L1102	Laboratoriji	KM	11	LFT	259,0 m ²	300,0 m ²	292,0 m ²
A1101	Administracija	KM	11	TINT, LFT	120,0 m ²	140,0 m ²	140,0 m ²
Katedra za tribologijo in sisteme vzdrževanja - skupaj					1.224,5 m²	1.410,0 m²	1.402,0 m²
K1201	Kabineti	EN	12	LFDT	90,0 m ²	100,0 m ²	100,0 m ²
L1201	Laboratoriji	EN	12	LFDT	196,5 m ²	230,0 m ²	190,0 m ²
A1201	Administracija	EN	12	LFDT	90,0 m ²	100,0 m ²	75,0 m ²
Katedra za dinamiko fluidov in termodinamiko - skupaj					376,5 m²	430,0 m²	365,0 m²
K1301	Kabineti	EN	13	LOSKE	35,0 m ²	40,0 m ²	40,0 m ²
L1301	Laboratoriji	EN	13	LOSKE	81,0 m ²	90,0 m ²	97,0 m ²
K1302	Kabineti	EN	13	LAHDE	137,5 m ²	160,0 m ²	160,0 m ²
L1302	Laboratoriji	EN	13	LAHDE	504,0 m ²	580,0 m ²	527,0 m ²
K1303	Kabineti	EN	13	LOTZ	70,0 m ²	80,0 m ²	80,0 m ²
L1303	Laboratoriji	EN	13	LOTZ	51,0 m ²	60,0 m ²	60,0 m ²
A1301	Administracija	EN	13	LOSKE, LAHDE, LOTZ	90,0 m ²	100,0 m ²	100,0 m ²
Katedra za toplotno in okoljsko tehniko - skupaj					968,5 m²	1.110,0 m²	1.064,0 m²
K1401	Kabineti	PT	14	LABOD	70,0 m ²	80,0 m ²	80,0 m ²
L1401	Laboratoriji	PT	14	LABOD	400,0 m ²	460,0 m ²	448,0 m ²
K1402	Kabineti	PT	14	LAZAK	52,5 m ²	60,0 m ²	62,0 m ²
L1402	Laboratoriji	PT	14	LAZAK	56,0 m ²	60,0 m ²	70,0 m ²
A1401	Administracija			LABOD, LAZAK	90,0 m ²	100,0 m ²	106,0 m ²
Katedra za menedžment obdelovalnih tehnologij - skupaj					668,5 m²	760,0 m²	766,0 m²
K1501	Kabineti	KM	15	LECAD	160,0 m ²	180,0 m ²	180,0 m ²
L1501	Laboratoriji	KM	15	LECAD	80,0 m ²	90,0 m ²	76,0 m ²
K1502	Kabineti	KM	15	LOSAK	70,0 m ²	80,0 m ²	80,0 m ²
L1502	Laboratoriji	KM	15	LOSAK	142,0 m ²	160,0 m ²	160,0 m ²
A1501	Administracija	KM	15	LECAD, LOSAK	150,0 m ²	170,0 m ²	160,0 m ²
Katedra za konstruiranje in transportne sisteme KKTS - skupaj					602,0 m²	680,0 m²	656,0 m²
K1601	Kabineti	KM	16	LAMEK	190,0 m ²	220,0 m ²	220,0 m ²
L1601	Laboratoriji	KM	16	LAMEK	251,0 m ²	290,0 m ²	250,0 m ²
A1601	Administracija	KM	16	LAMEK	90,0 m ²	100,0 m ²	100,0 m ²
Katedra za modeliranje v tehniki in medicini - skupaj					531,0 m²	610,0 m²	570,0 m²
K1701	Kabineti	EN	17	LDSTA	35,0 m ²	40,0 m ²	42,0 m ²
L1701	Laboratoriji	EN	17	LDSTA	129,5 m ²	150,0 m ²	150,0 m ²
A1701	Administracija	EN	17	LDSTA	60,0 m ²	70,0 m ²	70,0 m ²
Katedra za delovne stroje in tehnično akustiko - skupaj					224,5 m²	260,0 m²	262,0 m²

K2101	Kabineti	KM	21	AEROL	35,0 m ²	40,0 m ²	42,0 m ²
L2101	Laboratoriji	KM	21	AEROL	149,0 m ²	170,0 m ²	178,0 m ²
A2101	Administracija	KM	21	AEROL	60,0 m ²	70,0 m ²	84,0 m ²
Oddelek za letalstvo - skupaj					244,0 m²	280,0 m²	304,0 m²
K2201	Kabineti	SP	22	RSMAT	87,5 m ²	100,0 m ²	90,0 m ²
A2201	Administracija	SP	22	RSMAT	60,0 m ²	70,0 m ²	120,0 m ²
Raziskovalna skupina matematikov - skupaj					147,5 m²	170,0 m²	210,0 m²
L230101	L2301 Skupna delavnica FS	vsi sklopi	Vse katedre	Vsi laboratoriji	63,0 m ²	70,0 m ²	70,0 m ²
L230102	L2301 Skladišče, prostor za študentske projekte 1	vsi sklopi	Vse katedre	Vsi laboratoriji	100,0 m ²	120,0 m ²	120,0 m ²
L230103	L2301 Skladišče, prostor za študentske projekte 2	vsi sklopi	Vse katedre	Vsi laboratoriji	100,0 m ²	120,0 m ²	120,0 m ²
Skupni prostori laboratorijev skupaj					263,0 m²	310,0 m²	310,0 m²
Kabineti - skupaj					3.356,5 m²	3.840,0 m²	3.832,0 m²
Laboratoriji, katedre - skupaj					6.940,5 m²	7.970,0 m²	7.724,0 m²
Laboratoriji, skupni - skupaj					263,0 m²	310,0 m²	310,0 m²
Administracija - skupaj					1.780,0 m²	2.020,0 m²	2.068,0 m²
Katedre (Laboratoriji) - skupaj					12.340,0 m²	14.140,0 m²	13.934,0 m²

Površine posameznih prostorov

šifra prostora v risbi	ime prostora	sklop	katedra	laboratorij	izhodiščna neto površina	število uporabnikov
K010101	K0101 Kabinet, predstojnik	PT	1	LASIN	17,5 m ²	1
K010102	K0101 Kabinet, sodelovci	PT	1	LASIN	17,5 m ²	2
K010103	K0101 Kabinet, sodelovci	PT	1	LASIN	25,0 m ²	4
L010101	L0101 Laboratorij, sinergetika	PT	1	LASIN	63,0 m ²	5
L010102	L0101 Laboratorij, aditivne tehnologije	PT	1	LASIN	84,0 m ²	6
A010101	A0101 Administracija, Tajništvo katedre	PT	1	LASIN	12,5 m ²	1
A010102	A0101 Administracija, Čajna kuhinja	PT	1	LASIN	12,5 m ²	0
A010103	A0101 Administracija, Arhiv katedre	PT	1	LASIN	30,0 m ²	1
K020101	K0201 Kabinet, predstojnik	KM	2	LASEM	17,5 m ²	1
K020102	K0201 Kabinet, sodelavci	KM	2	LASEM	17,5 m ²	2
K020103	K0201 Kabinet, sodelavci	KM	2	LASEM	30,0 m ²	6
K020201	K0202 Kabinet, predstojnik	KM	2	LAVEK	17,5 m ²	1
K020202	K0202 Kabinet, sodelavci	KM	2	LAVEK	17,5 m ²	2
K020203	K0202 Kabinet, sodelavci	KM	2	LAVEK	30,0 m ²	6
L020101	L0201 Laboratorij, preizkusni	KM	2	LASEM, LAVEK	84,0 m ²	
L020102	L0201 Laboratorij, prototipna delavnica	KM	2	LASEM, LAVEK	84,0 m ²	
L020103	L0201 Laboratorij, praktična učilnica	KM	2	LASEM, LAVEK	40,0 m ²	10
L020104	L0201 Laboratorij, seminarska sob za študente	KM	2	LASEM, LAVEK	27,0 m ²	10
L020105	L0201 Laboratorij, Skladišče	KM	2	LASEM, LAVEK	40,0 m ²	
A020106	A0201 Administracija, Sejna soba	KM	2	LASEM, LAVEK	30,0 m ²	12
A020107	A0201 Administracija, Tajništvo katedre	KM	2	LASEM, LAVEK	12,5 m ²	1
A020108	A0201 Administracija, Čajna kuhinja	KM	2	LASEM, LAVEK	12,5 m ²	1
A020109	A0201 Administracija, Arhiv katedre	KM	2	LASEM, LAVEK	30,0 m ²	1
K030101	K0301 Kabinet, predstojnik	EN	3	LTE	17,5 m ²	1
K030102	K0301 Kabinet, predstojnik	EN	3	LTE	17,5 m ²	1
K030103	K0301 Kabinet, sodelavci	EN	3	LTE	17,5 m ²	2
K030104	K0301 Kabinet, sodelavci	EN	3	LTE	17,5 m ²	2
K030105	K0301 Kabinet, sodelavci	EN	3	LTE	17,5 m ²	2
K030106	K0301 Kabinet, sodelavci	EN	3	LTE	17,5 m ²	2
K030107	K0301 Kabinet, sodelavci	EN	3	LTE	25,0 m ²	4
L030101	L0301 Laboratorij, praktični	EN	3	LTE	63,0 m ²	12
L030102	L0301 Laboratorij, Skladišče	EN	3	LTE	63,0 m ²	1
K030201	K0302 Kabinet, predstojnik	EN	3	LICeM	17,5 m ²	1
K030202	K0302 Kabinet, sodelavci	EN	3	LICeM	17,5 m ²	2
K030203	K0302 Kabinet, sodelavci	EN	3	LICeM	17,5 m ²	2
K030204	K0302 Kabinet, sodelavci	EN	3	LICeM	17,5 m ²	2
K030205	K0302 Kabinet, sodelavci	EN	3	LICeM	17,5 m ²	2
K030206	K0302 Kabinet, sodelavci	EN	3	LICeM	25,0 m ²	4

Lo30201	Lo302	Laboratorij, Merilnica	EN	3	LICeM	56,0 m ²	12
Lo30202	Lo302	Laboratorij, Merilna celica 1	EN	3	LICeM	30,0 m ²	1
Lo30203	Lo302	Laboratorij, Merilna celica 2	EN	3	LICeM	17,5 m ²	1
Lo30204	Lo302	Laboratorij, Merilna celica 3	EN	3	LICeM	17,5 m ²	1
Lo30205	Lo302	Laboratorij, Merilna celica 4	EN	3	LICeM	17,5 m ²	1
Lo30206	Lo302	Laboratorij, Analizna soba	EN	3	LICeM	42,0 m ²	2
Lo30207	Lo302	Laboratorij, Skladišče	EN	3	LICeM	40,0 m ²	1
Ko30301	Ko303	Kabinet, predstojnik	EN	3	LVTS	17,5 m ²	1
Ko30302	Ko303	Kabinet, sodelavci	EN	3	LVTS	17,5 m ²	2
Ko30303	Ko303	Kabinet, sodelavci	EN	3	LVTS	17,5 m ²	2
Ko30304	Ko303	Kabinet, sodelavci	EN	3	LVTS	17,5 m ²	2
Ko30305	Ko303	Kabinet, sodelavci	EN	3	LVTS	25,0 m ²	4
Lo30301	Lo303	Laboratorij, laborant	EN	3	LVTS	17,5 m ²	2
Lo30302	Lo303	Laboratorij, merilnica	EN	3	LVTS	21,0 m ²	3
Lo30303	Lo303	Laboratorij, mokri	EN	3	LVTS	112,0 m ²	10
Lo30304	Lo303	Laboratorij, suhi	EN	3	LVTS	112,0 m ²	10
Lo30401	Lo304	Laboratorij, seminarska soba študentov	EN	3	LTE, LICeM, LVTS	42,0 m ²	20
Lo30402	Lo304	Laboratorij, delavnica	EN	3	LTE, LICeM, LVTS	21,0 m ²	
Lo30403	Lo304	Laboratorij, Shramba za nevarne snovi	EN	3	LTE, LICeM, LVTS	5,0 m ²	
Lo30404	Lo304	Laboratorij, Shramba za tehnične pline	EN	3	LTE, LICeM, LVTS	5,0 m ²	
Lo30405	Lo304	Laboratorij, Prostor za gorivo	EN	3	LTE, LICeM, LVTS	15,0 m ²	
Ao30101	Ao301	Administracija, Sejna soba	EN	3	LTE, LICeM, LVTS	60,0 m ²	24
Ao30102	Ao301	Administracija, Tajništvo katedre	EN	3	LTE, LICeM, LVTS	12,5 m ²	1
Ao30103	Ao301	Administracija, Čajna kuhinja	EN	3	LTE, LICeM, LVTS	12,5 m ²	1
Ao30104	Ao301	Administracija, Arhiv katedre	EN	3	LTE, LICeM, LVTS	30,0 m ²	1
Ko40101	Ko401	Kabinet, predstojnik	KM	4	LAKOS	17,5 m ²	1
Ko40102	Ko401	Kabinet, sodelovci	KM	4	LAKOS	17,5 m ²	2
Ko40103	Ko401	Kabinet, sodelovci	KM	4	LAKOS	51,0 m ²	12
Lo40101	Lo401	Laboratorij, delavnica	KM	4	LAKOS	84,0 m ²	6
Ko40201	Ko402	Kabinet, predstojnik	KM	4	LDSE	17,5 m ²	1
Ko40202	Ko402	Kabinet, predstojnik	KM	4	LDSE	17,5 m ²	1
Ko40203	Ko402	Kabinet, sodelovci	KM	4	LDSE	17,5 m ²	2
Ko40204	Ko402	Kabinet, sodelovci	KM	4	LDSE	17,5 m ²	2
Lo40201	Lo402	Laboratorij, raziskave in industrijske aplikacije	KM	4	LDSE	42,0 m ²	6
Ko40301	Ko403	Kabinet, predstojnik	KM	4	LPA	17,5 m ²	1
Ko40302	Ko403	Kabinet, sodelovci	KM	4	LPA	17,5 m ²	2
Lo40301	Lo403	Laboratorij, raziskovalno delo	KM	4	LPA	52,0 m ²	10
Ko40401	Ko404	Kabinet, predstojnik	KM	4	LAPS	17,5 m ²	1
Ko40402	Ko404	Kabinet, sodelovci	KM	4	LAPS	17,5 m ²	2
Ko40403	Ko404	Kabinet, sodelovci	KM	4	LAPS	17,5 m ²	2
Ko40404	Ko404	Kabinet, sodelovci	KM	4	LAPS	25,0 m ²	4
Ko40501	Ko405	Kabinet, predstojnik	KM	4	MCE	17,5 m ²	1
Ko40502	Ko405	Kabinet, sodelovci	KM	4	MCE	17,5 m ²	2
Lo40501	Lo405	Laboratorij, Merilnica	KM	4	MCE	42,0 m ²	3
Lo40502	Lo405	Laboratorij, raziskovalno delo	KM	4	MCE	84,0 m ²	12
Ao40101	Ao401	Administracija, Sejna soba	KM	4	LAKOS, LDSE, LPA, LAPS, MCE	60,0 m ²	24
Ao40102	Ao401	Administracija, Tajništvo katedre	KM	4	LAKOS, LDSE, LPA, LAPS, MCE	12,5 m ²	1
Ao40103	Ao401	Administracija, Čajna kuhinja	KM	4	LAKOS, LDSE, LPA, LAPS, MCE	12,5 m ²	1
Ao40104	Ao401	Administracija, Arhiv katedre	KM	4	LAKOS, LDSE, LPA, LAPS, MCE	30,0 m ²	1
Ko50101	Ko501	Kabinet, predstojnik	PT	5	LAP	17,5 m ²	1
Ko50102	Ko501	Kabinet, sodelovci	PT	5	LAP	17,5 m ²	1
Ko50103	Ko501	Kabinet, sodelovci	PT	5	LAP	12,5 m ²	1
Ko50104	Ko501	Kabinet, sodelovci	PT	5	LAP	30,0 m ²	6
Lo50101	Lo501	Laboratorij, hidravlični stroji	PT	5	LAP	42,0 m ²	1
Lo50102	Lo501	Laboratorij, mehanska stiskalnica	PT	5	LAP	21,0 m ²	1
Lo50103	Lo501	Laboratorij, servo stiskalnica	PT	5	LAP	21,0 m ²	1
Lo50104	Lo501	Laboratorij, polimerna goriva	PT	5	LAP	42,0 m ²	1
Lo50105	Lo501	Laboratorij, mikrotehnologije	PT	5	LAP	21,0 m ²	1
Lo50106	Lo501	Laboratorij, beleženje rezultatov	PT	5	LAP	21,0 m ²	6
Lo50107	Lo501	Laboratorij, Skladišče	PT	5	LAP	12,5 m ²	1

K050201	K0502	Kabinet, predstojnik	PT	5	LAT	17,5 m ²	1
K050202	K0502	Kabinet, sodelovci	PT	5	LAT	17,5 m ²	2
K050203	K0502	Kabinet, sodelovci	PT	5	LAT	17,5 m ²	2
L050201	L0502	Kabinet, laborant	PT	5	LAT	12,5 m ²	1
L050202	L0502	Laboratorij, delavnica	PT	5	LAT	98,0 m ²	6
L050203	L0502	Laboratorij, merilnica	PT	5	LAT	42,0 m ²	3
L050204	L0502	Laboratorij, Skladišče	PT	5	LAT	30,0 m ²	
L050205	L0502	Laboratorij, seminarska soba študentov	PT	5	LAT	30,0 m ²	12
K050301	K0503	Kabinet, predstojnik	PT	5	LASIM	17,5 m ²	1
K050302	K0503	Kabinet, sodelovci	PT	5	LASIM	17,5 m ²	2
K050303	K0503	Kabinet, sodelovci	PT	5	LASIM	17,5 m ²	2
K050304	K0503	Kabinet, sodelovci	PT	5	LASIM	30,0 m ²	6
L050301	L0503	Laboratorij, pametna tovarna	PT	5	LASIM	63,0 m ²	1
L050302	L0503	Laboratorij, hidravlika	PT	5	LASIM	21,0 m ²	1
L050303	L0503	Laboratorij, pnevmatika	PT	5	LASIM	42,0 m ²	1
L050304	L0503	Laboratorij, delavni prostor	PT	5	LASIM	21,0 m ²	6
L050305	L0503	Laboratorij, piezo tehnika	PT	5	LASIM	21,0 m ²	3
A050101	A0501	Administracija, Sejna soba	PT	5	LAP, LAT, LAISM	60,0 m ²	24
A050102	A0501	Administracija, Tajništvo katedre	PT	5	LAP, LAT, LAISM	12,5 m ²	1
A050103	A0501	Administracija, Čajna kuhinja	PT	5	LAP, LAT, LAISM	17,5 m ²	1
A050104	A0501	Administracija, Arhiv katedre	PT	5	LAP, LAT, LAISM	30,0 m ²	1
K060101	K0601	Kabinet, predstojnik	PT	6	LATEM	17,5 m ²	1
K060102	K0601	Kabinet, sodelovci	PT	6	LATEM	17,5 m ²	2
K060103	K0601	Kabinet, sodelovci	PT	6	LATEM	17,5 m ²	2
K060104	K0601	Kabinet, sodelovci	PT	6	LATEM	17,5 m ²	2
L060101	L0601	Laboratorij, ročna in strojna priprava	PT	6	LATEM	21,0 m ²	10
L060102	L0601	Laboratorij, metalografske analize	PT	6	LATEM	21,0 m ²	10
L060103	L0601	Laboratorij, NDT analize	PT	6	LATEM	21,0 m ²	10
L060104	L0601	Laboratorij, magmasoft	PT	6	LATEM	21,0 m ²	10
L060105	L0601	Laboratorij, elektronski mikroskop	PT	6	LATEM	21,0 m ²	10
L060106	L0601	Laboratorij, trdota, charpy in delavnica	PT	6	LATEM	21,0 m ²	10
L060107	L0601	Laboratorij, mehanski preizkusi in obraba	PT	6	LATEM	21,0 m ²	10
L060108	L0601	Laboratorij, korozijski preizkusi	PT	6	LATEM	21,0 m ²	10
L060109	L0601	Laboratorij, kompoziti	PT	6	LATEM	21,0 m ²	10
L060110	L0601	Laboratorij, zaostale napetosti XRD, vrtnanje lukenj	PT	6	LATEM	21,0 m ²	10
K060201	K0602	Kabinet, predstojnik	PT	6	LAVAR	17,5 m ²	1
K060202	K0602	Kabinet, sodelovci	PT	6	LAVAR	17,5 m ²	2
K060203	K0602	Kabinet, sodelovci	PT	6	LAVAR	17,5 m ²	2
K060204	K0602	Kabinet, sodelovci	PT	6	LAVAR	17,5 m ²	2
L060201	L0602	Laboratorij, varilni postopki, laser, priprava vzorcev	PT	6	LAVAR	140,0 m ²	10
K060301	K0603	Kabinet, predstojnik	PT	6	LATO	17,5 m ²	1
K060302	K0603	Kabinet, sodelovci	PT	6	LATO	17,5 m ²	2
K060303	K0603	Kabinet, sodelovci	PT	6	LATO	17,5 m ²	2
L060301	L0603	Laboratorij, seminarska soba za študente	PT	6	LATO	30,0 m ²	20
L060302	L0603	Laboratorij, toplotna obdelava	PT	6	LATO	140,0 m ²	10
A060101	A0601	Administracija, Sejna soba	PT	6	LATEM, LAVAR, LATO	60,0 m ²	24
A060102	A0601	Administracija, Tajništvo katedre	PT	6	LATEM, LAVAR, LATO	12,5 m ²	1
A060103	A0601	Administracija, Čajna kuhinja	PT	6	LATEM, LAVAR, LATO	17,5 m ²	1
A060104	A0601	Administracija, Arhiv katedre	PT	6	LATEM, LAVAR, LATO	30,0 m ²	1
K070101	K0701	Kabinet, predstojnik	EN	7	LMPS	17,5 m ²	1
K070102	K0701	Kabinet, sodelovci	EN	7	LMPS	17,5 m ²	2
K070103	K0701	Kabinet, sodelovci	EN	7	LMPS	17,5 m ²	2
K070104	K0701	Kabinet, sodelovci	EN	7	LMPS	17,5 m ²	2
L070101	L0701	Laboratorij, pedagoški	EN	7	LMPS	112,0 m ²	20
L070102	L0701	Laboratorij, raziskovalno delo	EN	7	LMPS	84,0 m ²	12
K070201	K0702	Kabinet, predstojnik	EN	7	LTT	17,5 m ²	1
K070202	K0702	Kabinet, sodelovci	EN	7	LTT	17,5 m ²	2
K070203	K0702	Kabinet, sodelovci	EN	7	LTT	17,5 m ²	2
K070204	K0702	Kabinet, sodelovci	EN	7	LTT	30,0 m ²	6
L070201	L0702	Laboratorij, pedagoški	EN	7	LTT	63,0 m ²	10

Lo70202	Lo702	Laboratorij, praktični	EN	7	LTT	63,0 m ²	10
Lo70203	Lo702	Laboratorij, merilnica 1	EN	7	LTT	21,0 m ²	3
Lo70204	Lo702	Laboratorij, merilnica 2	EN	7	LTT	21,0 m ²	3
Lo70205	Lo702	Laboratorij, merilnica 3	EN	7	LTT	21,0 m ²	3
Lo70206	Lo702	Laboratorij, preizkuševališče	EN	7	LTT	84,0 m ²	3
A070101	A0701	Administracija, Sejna soba	EN	7	LMPS, LTT	30,0 m ²	12
A070102	A0701	Administracija, Tajništvo katedre	EN	7	LMPS, LTT	12,5 m ²	1
A070103	A0701	Administracija, Čajna kuhinja	EN	7	LMPS, LTT	17,5 m ²	1
A070104	A0701	Administracija, Arhiv katedre	EN	7	LMPS, LTT	30,0 m ²	1
Ko80101	Ko801	Kabinet, predstojnik	KM	8	LNMS	17,5 m ²	1
Ko80102	Ko801	Kabinet, predstojnik	KM	8	LNMS	17,5 m ²	1
Lo80101	Lo801	Laboratorij, raziskovalni	KM	8	LNMS	56,0 m ²	8
Lo80102	Lo801	Laboratorij, pedagoško / raziskovalni 1	KM	8	LNMS	56,0 m ²	15
Lo80103	Lo801	Laboratorij, pedagoško / raziskovalni 2	KM	8	LNMS	56,0 m ²	15
Ko80201	Ko802	Kabinet, predstojnik	KM	8	LNMS	17,5 m ²	1
Ko80202	Ko802	Kabinet, predstojnik	KM	8	LNMS	17,5 m ²	1
Ko80203	Ko802	Kabinet, sodelovci	KM	8	LNMS	25,0 m ²	4
Ko80204	Ko802	Kabinet, sodelovci	KM	8	LNMS	25,0 m ²	4
Ko80205	Ko802	Kabinet, sodelovci	KM	8	LNMS	25,0 m ²	4
Lo80201	Lo802	Laboratorij, preizkusni	KM	8	LNMS	25,0 m ²	6
Ko80301	Ko803	Kabinet, predstojnik	KM	8	LADISK	17,5 m ²	1
Ko80302	Ko803	Kabinet, sodelovci	KM	8	LADISK	17,5 m ²	2
Ko80303	Ko803	Kabinet, sodelovci	KM	8	LADISK	17,5 m ²	2
Ko80304	Ko803	Kabinet, sodelovci	KM	8	LADISK	17,5 m ²	2
Ko80305	Ko803	Kabinet, sodelovci	KM	8	LADISK	17,5 m ²	2
Ko80306	Ko803	Kabinet, sodelovci	KM	8	LADISK	25,0 m ²	4
Ko80307	Ko803	Kabinet, sodelovci	KM	8	LADISK	25,0 m ²	4
Lo80301	Lo803	Laboratorij, Gluha soba	KM	8	LADISK, LICeM	21,0 m ²	1
Lo80302	Lo803	Laboratorij, vibratorij	KM	8	LADISK	84,0 m ²	6
Lo80303	Lo803	Laboratorij, delavnica	KM	8	LADISK	84,0 m ²	6
Lo80304	Lo803	Laboratorij, pedagoški	KM	8	LADISK	56,0 m ²	10
Ao80101	Ao801	Administracija, Sejna soba	KM	8	LNMS, LADISK	30,0 m ²	12
Ao80102	Ao801	Administracija, Tajništvo katedre	KM	8	LNMS, LADISK	12,5 m ²	1
Ao80103	Ao801	Administracija, Čajna kuhinja	KM	8	LNMS, LADISK	17,5 m ²	1
Ao80104	Ao801	Administracija, Arhiv katedre	KM	8	LNMS, LADISK	30,0 m ²	1
Ko90101	Ko901	Kabinet, predstojnik	KM	9	LEM	17,5 m ²	1
Ko90102	Ko901	Kabinet, sodelovci	KM	9	LEM	25,0 m ²	4
Ko90103	Ko901	Kabinet, sodelovci	KM	9	LEM	25,0 m ²	4
Lo90101	Lo901	Laboratorij, mehansko testiranje 1 in reometrija	KM	9	LEM	21,0 m ²	3
Lo90102	Lo901	Laboratorij, mekroskopija in termična analiza	KM	9	LEM	21,0 m ²	3
Lo90103	Lo901	Laboratorij, mehansko testiranje 2	KM	9	LEM	21,0 m ²	3
Lo90104	Lo901	Laboratorij, procesiranje polimerov	KM	9	LEM	63,0 m ²	6
Lo90105	Lo901	Laboratorij, dinamična karakterizacija večjih objektov	KM	9	LEM	21,0 m ²	3
Lo90106	Lo901	Laboratorij, Delavnica	KM	9	LEM	21,0 m ²	1
Lo90107	Lo901	Laboratorij, Skladišče	KM	9	LEM	30,0 m ²	1
Ao90101	Ao901	Administracija, Sejna soba	KM	9	LEM	30,0 m ²	12
Ao90102	Ao901	Administracija, Tajništvo katedre	KM	9	LEM	12,5 m ²	1
Ao90103	Ao901	Administracija, Čajna kuhinja	KM	9	LEM	17,5 m ²	1
Ao90104	Ao901	Administracija, Arhiv katedre	KM	9	LEM	30,0 m ²	1
K100101	K1001	Kabinet, predstojnik	PT	10	FOLAS	17,5 m ²	1
K100102	K1001	Kabinet, sodelovci	PT	10	FOLAS	17,5 m ²	2
K100103	K1001	Kabinet, sodelovci	PT	10	FOLAS	17,5 m ²	2
K100104	K1001	Kabinet, sodelovci	PT	10	FOLAS	30,0 m ²	6
K100105	K1001	Kabinet, sodelovci	PT	10	FOLAS	51,0 m ²	12
L100101	L1001	Laboratorij, pedagoški	PT	10	FOLAS	68,0 m ²	10
L100102	L1001	Laboratorij, laserski sistemi 1	PT	10	FOLAS	42,0 m ²	8
L100103	L1001	Laboratorij, laserski sistemi 2	PT	10	FOLAS	84,0 m ²	10
L100104	L1001	Laboratorij, aplikacije laserskih sistemov	PT	10	FOLAS	42,0 m ²	6
L100105	L1001	Laboratorij, pomožni	PT	10	FOLAS	21,0 m ²	3
K100201	K1002	Kabinet, predstojnik	PT	10	LASTEH	17,5 m ²	1

K100202	K1002	Kabinet, sodelovci	PT	10	LASTEH	17,5 m ²	2
K100203	K1002	Kabinet, sodelovci	PT	10	LASTEH	17,5 m ²	2
K100204	K1002	Kabinet, sodelovci	PT	10	LASTEH	51,0 m ²	12
K100205	K1002	Kabinet, sodelovci	PT	10	LASTEH	51,0 m ²	12
L100201	L1002	Laboratorij, laserske obdelave	PT	10	LASTEH	84,0 m ²	10
L100202	L1002	Laboratorij, lasersko mikrostrukturiranje, medicina in optodinamika	PT	10	LASTEH	63,0 m ²	6
L100203	L1002	Laboratorij, laserski merilni sistemi	PT	10	LASTEH	63,0 m ²	6
L100204	L1002	Laboratorij, čista sob	PT	10	LASTEH	17,5 m ²	2
A100101	A1001	Administracija, Sejna soba	PT	10	FOLAS, LASTEH	30,0 m ²	12
A100102	A1001	Administracija, Tajništvo katedre	PT	10	FOLAS, LASTEH	12,5 m ²	1
A100103	A1001	Administracija, Čajna kuhinja	PT	10	FOLAS, LASTEH	17,5 m ²	1
A100104	A1001	Administracija, Arhiv katedre	PT	10	FOLAS, LASTEH	30,0 m ²	1
K110101	K1101	Kabinet, predstojnik	KM	11	TINT	17,5 m ²	1
K110102	K1101	Kabinet, sodelovci	KM	11	TINT	17,5 m ²	2
K110103	K1101	Kabinet, sodelovci	KM	11	TINT	17,5 m ²	2
K110104	K1101	Kabinet, sodelovci	KM	11	TINT	17,5 m ²	2
K110105	K1101	Kabinet, sodelovci	KM	11	TINT	25,0 m ²	3
K110106	K1101	Kabinet, sodelovci	KM	11	TINT	25,0 m ²	3
K110107	K1101	Kabinet, sodelovci	KM	11	TINT	25,0 m ²	3
K110108	K1101	Kabinet, sodelovci	KM	11	TINT	25,0 m ²	3
K110109	K1101	Kabinet, sodelovci	KM	11	TINT	25,0 m ²	3
K110110	K1101	sejna soba	KM	11	TINT	25,0 m ²	10
K110111	K1101	čajna kuhinja	KM	11	TINT	25,0 m ²	
L110101	L1101	Laboratorij, tribološki 1	KM	11	TINT	63,0 m ²	12
L110102	L1101	Laboratorij, tribološki 2	KM	11	TINT	42,0 m ²	10
L110103	L1101	Laboratorij, površine	KM	11	TINT	42,0 m ²	10
L110104	L1101	Laboratorij, maziva	KM	11	TINT	21,0 m ²	6
L110105	L1101	Laboratorij, real-scale preizkuševališča	KM	11	TINT	42,0 m ²	8
L110106	L1101	Laboratorij, priprava vzorcev	KM	11	TINT	21,0 m ²	6
L110107	L1101	Laboratorij, Merilnica (SEM)	KM	11	TINT	15,0 m ²	3
L110108	L1101	Laboratorij, Merilnica (FT-RI 1)	KM	11	TINT	15,0 m ²	3
L110109	L1101	Laboratorij, Merilnica (AMF 1)	KM	11	TINT	15,0 m ²	3
L110110	L1101	Laboratorij, Merilnica (AMF 2 in FT-RI 2)	KM	11	TINT	15,0 m ²	3
L110111	L1101	Laboratorij, Merilnica (nanoindenter)	KM	11	TINT	15,0 m ²	3
L110112	L1101	Laboratorij, zobniki in pogoni	KM	11	TINT	30,0 m ²	
L110113	L1101	Laboratorij, prostor za shranjevanje	KM	11	TINT	21,0 m ²	
L110114	L1101	Laboratorij, kemijski	KM	11	TINT	21,0 m ²	
L110115	L1101	Laboratorij, praktični	KM	11	TINT	56,0 m ²	
L110116	L1101	Laboratorij, industrijski	KM	11	TINT	63,0 m ²	
L110117	L1101	Laboratorij, zobniki FZG	KM	11	TINT	21,0 m ²	
L110118	L1101	Laboratorij, skladišče	KM	11	TINT	30,0 m ²	
K110201	K1102	Kabinet, predstojnik	KM	11	TINT	17,5 m ²	1
K110202	K1102	Kabinet, sodelovci	KM	11	LFT	17,5 m ²	2
K110203	K1102	Kabinet, sodelovci	KM	11	LFT	17,5 m ²	2
L110201	L1102	Laboratorij, praktični, raziskovalni, industrijski	KM	11	LFT	208,0 m ²	
L110202	L1102	Laboratorij, delavnica	KM	11	LFT	21,0 m ²	
L110203	L1102	Laboratorij, skladišče	KM	11	TINT	30,0 m ²	
A110101	A1101	Administracija, Sejna soba	KM	11	TINT, LFT	60,0 m ²	24
A110102	A1101	Administracija, Tajništvo katedre	KM	11	TINT, LFT	12,5 m ²	1
A110103	A1101	Administracija, Čajna kuhinja	KM	11	TINT, LFT	17,5 m ²	1
A110104	A1101	Administracija, Arhiv katedre	KM	11	TINT, LFT	30,0 m ²	1
K120101	K1201	Kabinet, predstojnik	EN	12	LFDT	17,5 m ²	1
K120102	K1201	Kabinet, predstojnik	EN	12	LFDT	17,5 m ²	1
K120103	K1201	Kabinet, sodelovci	EN	12	LFDT	17,5 m ²	2
K120104	K1201	Kabinet, sodelovci	EN	12	LFDT	17,5 m ²	2
K120105	K1201	Kabinet, sodelovci	EN	12	LFDT	12,5 m ²	1
K120106	K1201	soba za server	EN	12	LFDT	7,5 m ²	1
L120101	L1201	Laboratorij 1	EN	12	LFDT	56,0 m ²	10
L120102	L1201	Laboratorij 2	EN	12	LFDT	56,0 m ²	10
L120103	L1201	Laboratorij, seminarska soba za študente	EN	12	LFDT	56,0 m ²	10

L120104	L1201	Laboratorij, prostor z zahtevano višino	EN	12	LFDT	7,5 m ²	
L120105	L1201	Laboratorij, Delavnica	EN	12	LFDT	21,0 m ²	
A120101	A1201	Administracija, Sejna soba	EN	12	LFDT	30,0 m ²	12
A120102	A1201	Administracija, Tajništvo katedre	EN	12	LFDT	12,5 m ²	1
A120103	A1201	Administracija, Čajna kuhinja	EN	12	LFDT	17,5 m ²	1
A120104	A1201	Administracija, Arhiv katedre	EN	12	LFDT	30,0 m ²	1
K130101	K1301	Kabinet, predstojnik	EN	13	LOSK	17,5 m ²	1
K130102	K1301	Kabinet, sodelovci	EN	13	LOSK	17,5 m ²	2
L130101	L1301	Laboratorij, klimatizirana komora 1	EN	13	LOSK	30,0 m ²	3
L130102	L1301	Laboratorij, klimatizirana komora 2	EN	13	LOSK	30,0 m ²	3
L130103	L1301	Laboratorij, Delavnica	EN	13	LOSK	21,0 m ²	
K130201	K1302	Kabinet, predstojnik	EN	13	LAHDE	17,5 m ²	1
K130202	K1302	Kabinet, sodelovci	EN	13	LAHDE	17,5 m ²	1
K130203	K1302	Kabinet, sodelovci	EN	13	LAHDE	17,5 m ²	1
K130204	K1302	Kabinet, sodelovci	EN	13	LAHDE	17,5 m ²	2
K130205	K1302	Kabinet, sodelovci	EN	13	LAHDE	17,5 m ²	2
K130206	K1302	Kabinet, sodelovci	EN	13	LAHDE	25,0 m ²	4
K130207	K1302	Kabinet, sodelovci	EN	13	LAHDE	25,0 m ²	4
L130201	L1302	Laboratorij, pedagoški	EN	13	LAHDE	252,0 m ²	12
L130202	L1302	Laboratorij, raziskovalno delo	EN	13	LAHDE	252,0 m ²	12
K130301	K1303	Kabinet, predstojnik	EN	13	LOTZ	17,5 m ²	1
K130302	K1303	Kabinet, sodelovci	EN	13	LOTZ	17,5 m ²	2
K130303	K1303	Kabinet, sodelovci	EN	13	LOTZ	17,5 m ²	2
K130304	K1303	Kabinet, sodelovci	EN	13	LOTZ	17,5 m ²	2
L130301	L1303	Laboratorij, učilnica	EN	13	LOTZ	30,0 m ²	12
L130302	L1303	Laboratorij, Merilnica / skladišče	EN	13	LOTZ	21,0 m ²	3
L130303	L1303	Laboratorij, preizkuševališče na strehi / terasi	EN	13	LOTZ		
A130101	A1301	Administracija, Sejna soba	EN	13	LOSK, LAHDE, LOTZ	30,0 m ²	12
A130102	A1301	Administracija, Tajništvo katedre	EN	13	LOSK, LAHDE, LOTZ	12,5 m ²	1
A130103	A1301	Administracija, Čajna kuhinja	EN	13	LOSK, LAHDE, LOTZ	17,5 m ²	1
A130104	A1301	Administracija, Arhiv katedre	EN	13	LOSK, LAHDE, LOTZ	30,0 m ²	1
K140101	K1401	Kabinet, predstojnik	PT	14	LABOD	17,5 m ²	1
K140102	K1401	Kabinet, sodelovci	PT	14	LABOD	17,5 m ²	2
K140103	K1401	Kabinet, sodelovci	PT	14	LABOD	17,5 m ²	2
K140104	K1401	Kabinet, sodelovci	PT	14	LABOD	17,5 m ²	2
L140101	L1401	Laboratorij, pedagoški	PT	14	LABOD	400,0 m ²	24
K140201	K1402	Kabinet, predstojnik	PT	14	LAZAK	17,5 m ²	1
K140202	K1402	Kabinet, sodelovci	PT	14	LAZAK	17,5 m ²	2
K140203	K1402	Kabinet, sodelovci	PT	14	LAZAK	17,5 m ²	2
L140201	L1402	Laboratorij, merilnica	PT	14	LAZAK	56,0 m ²	10
A140101	A1401	Administracija, Sejna soba	PT	14	LABOD, LAZAK	30,0 m ²	12
A140102	A1401	Administracija, Tajništvo katedre	PT	14	LABOD, LAZAK	12,5 m ²	1
A140103	A1401	Administracija, Čajna kuhinja	PT	14	LABOD, LAZAK	17,5 m ²	1
A140104	A1401	Administracija, Arhiv katedre	PT	14	LABOD, LAZAK	30,0 m ²	1
K150101	K1501	Kabinet, predstojnik	KM	15	LECAD	17,5 m ²	1
K150102	K1501	Kabinet, sodelovci	KM	15	LECAD	17,5 m ²	2
K150103	K1501	Kabinet, sodelovci	KM	15	LECAD	17,5 m ²	2
K150104	K1501	Kabinet, sodelovci	KM	15	LECAD	17,5 m ²	2
K150105	K1501	Kabinet, sodelovci	KM	15	LECAD	30,0 m ²	6
K150106	K1501	Kabinet, sodelovci	KM	15	LECAD	30,0 m ²	6
K150107	K1501	Kabinet, sodelovci	KM	15	LECAD	30,0 m ²	6
L150101	L1501	Laboratorij, merilnica	KM	15	LECAD	80,0 m ²	0
K150201	K1502	Kabinet, predstojnik	KM	15	LOSAK	17,5 m ²	1
K150202	K1502	Kabinet, sodelovci	KM	15	LOSAK	17,5 m ²	2
K150203	K1502	Kabinet, sodelovci	KM	15	LOSAK	17,5 m ²	2
K150204	K1502	Kabinet, sodelovci	KM	15	LOSAK	17,5 m ²	2
L150201	L1502	Laboratorij, preizkuševališče	KM	15	LOSAK	112,0 m ²	10
L150202	L1502	Laboratorij, skaldišče	KM	15	LOSAK	30,0 m ²	0
A150101	A1501	Administracija, Sejna soba	KM	15	LECAD, LOSAK	60,0 m ²	24
A150102	A1501	Administracija, Skupni prostor	KM	15	LECAD, LOSAK	30,0 m ²	0

A150103	A1501	Administracija, Tajništvo katedre	KM	15	LECAD, LOSAK	12,5 m ²	1
A150104	A1501	Administracija, Čajna kuhinja	KM	15	LECAD, LOSAK	17,5 m ²	1
A150105	A1501	Administracija, Arhiv katedre	KM	15	LECAD, LOSAK	30,0 m ²	1
K160101	K1601	Kabinet, predstojnik	KM	16	LAMEK	17,5 m ²	1
K160102	K1601	Kabinet, sodelovci	KM	16	LAMEK	17,5 m ²	2
K160103	K1601	Kabinet, sodelovci	KM	16	LAMEK	17,5 m ²	2
K160104	K1601	Kabinet, sodelovci	KM	16	LAMEK	17,5 m ²	2
K160105	K1601	Kabinet, sodelovci	KM	16	LAMEK	30,0 m ²	4
K160106	K1601	Kabinet, sodelovci	KM	16	LAMEK	30,0 m ²	4
K160107	K1601	Kabinet, sodelovci	KM	16	LAMEK	30,0 m ²	4
K160108	K1601	Kabinet, sodelovci	KM	16	LAMEK	30,0 m ²	4
L160101	L1601	Laboratorij, pedagoški	KM	16	LAMEK	200,0 m ²	24
L160102	L1601	Laboratorij, delavnica	KM	16	LAMEK	21,0 m ²	0
L160103	L1601	Laboratorij, skladišče	KM	16	LAMEK	30,0 m ²	0
A160101	A1601	Administracija, Sejna soba	KM	16	LAMEK	30,0 m ²	12
A160102	A1601	Administracija, Tajništvo katedre	KM	16	LAMEK	12,5 m ²	1
A160103	A1601	Administracija, Čajna kuhinja	KM	16	LAMEK	17,5 m ²	1
A160104	A1601	Administracija, Arhiv katedre	KM	16	LAMEK	30,0 m ²	1
K170101	K1701	Kabinet, predstojnik	EN	17	LDSTA	17,5 m ²	1
K170102	K1701	Kabinet, sodelovci	EN	17	LDSTA	17,5 m ²	2
L170101	L1701	Laboratorij, pedagoški	EN	17	LDSTA	56,0 m ²	10
L170102	L1701	Laboratorij, merilnica (gluha soba)	EN	17	LDSTA	36,0 m ²	1
L170103	L1701	Laboratorij, merilnica (odmevnica)	EN	17	LDSTA	25,0 m ²	1
L170104	L1701	Laboratorij, predprostor	EN	17	LDSTA	12,5 m ²	1
A170101	A1701	Administracija, Tajništvo katedre	EN	17	LDSTA	12,5 m ²	1
A170102	A1701	Administracija, Čajna kuhinja	EN	17	LDSTA	17,5 m ²	1
A170103	A1701	Administracija, Arhiv katedre	EN	17	LDSTA	30,0 m ²	1
K210101	K2101	Kabinet, predstojnik	KM	21	AEROL	17,5 m ²	1
K210102	K2101	Kabinet, sodelovci	KM	21	AEROL	17,5 m ²	2
L210101	L2101	Laboratorij, kemijski	KM	21	AEROL	21,0 m ²	3
L210102	L2101	Laboratorij, Delavnica 1	KM	21	AEROL	56,0 m ²	10
L210103	L2101	Laboratorij, Delavnica 2	KM	21	AEROL	42,0 m ²	6
L210104	L2101	Laboratorij, Skladišče	KM	21	AEROL	30,0 m ²	/
A210101	A2101	Administracija, Tajništvo katedre	KM	21	AEROL	12,5 m ²	1
A210102	A2101	Administracija, Čajna kuhinja	KM	21	AEROL	17,5 m ²	1
A210103	A2101	Administracija, Arhiv katedre	KM	21	AEROL	30,0 m ²	1
K220101	K2201	Kabinet, predstojnik	SP	22	RSMAT	17,5 m ²	1
K220102	K2201	Kabinet, predstojnik	SP	22	RSMAT	17,5 m ²	1
K220103	K2201	Kabinet, sodelovci	SP	22	RSMAT	17,5 m ²	2
K220104	K2201	Kabinet, sodelovci	SP	22	RSMAT	17,5 m ²	2
K220105	K2201	Kabinet, sodelovci	SP	22	RSMAT	17,5 m ²	2
A220101	A2201	Administracija, Tajništvo katedre	SP	22	RSMAT	12,5 m ²	1
A220102	A2201	Administracija, Čajna kuhinja	SP	22	RSMAT	17,5 m ²	1
A220103	A2201	Administracija, Arhiv katedre	SP	22	RSMAT	30,0 m ²	1

skupina prostorov

Pedagoški prostori

šifra prostora v risbi	ime prostora	katedra	laboratorij	izhodiščna neto površina	izhodiščna bruto površina bruto = neto + cca. 15%	bruto površina v idejni zasnovi vpiše se vsak prostor:	število uporabnikov
P010101	Osrednja amfiteatralna predavalnica	Vse katedre	Vsi laboratoriji	340,0 m ²	390,0 m ²	390,0 m ²	300
P010102	Velika amfiteatralna predavalnica	Vse katedre	Vsi laboratoriji	240,0 m ²	280,0 m ²	280,0 m ²	200
P010103	Velika amfiteatralna predavalnica	Vse katedre	Vsi laboratoriji	240,0 m ²	280,0 m ²	280,0 m ²	200
P010104	Srednja amfiteatralna predavalnica	Vse katedre	Vsi laboratoriji	200,0 m ²	230,0 m ²	230,0 m ²	150
P010105	Srednja amfiteatralna predavalnica	Vse katedre	Vsi laboratoriji	200,0 m ²	230,0 m ²	230,0 m ²	150
P010106	Srednja amfiteatralna predavalnica	Vse katedre	Vsi laboratoriji	200,0 m ²	230,0 m ²	230,0 m ²	150
P010107	Mala amfiteatralna predavalnica	Vse katedre	Vsi laboratoriji	110,0 m ²	130,0 m ²	123,0 m ²	80
P010107	Skladišče - AV oprema (več prostorov)	Vse katedre	Vsi laboratoriji	21,0 m ²	20,0 m ²	35,0 m ²	/
P020101	Velika učilnica	Vse katedre	Vsi laboratoriji	125,0 m ²	140,0 m ²	140,0 m ²	60
P020102	Velika učilnica	Vse katedre	Vsi laboratoriji	125,0 m ²	140,0 m ²	140,0 m ²	60
P020103	Velika učilnica	Vse katedre	Vsi laboratoriji	125,0 m ²	140,0 m ²	140,0 m ²	60
P020104	Srednja učilnica	Vse katedre	Vsi laboratoriji	105,0 m ²	120,0 m ²	120,0 m ²	45
P020105	Srednja učilnica	Vse katedre	Vsi laboratoriji	105,0 m ²	120,0 m ²	120,0 m ²	45
P020106	Srednja učilnica	Vse katedre	Vsi laboratoriji	105,0 m ²	120,0 m ²	120,0 m ²	45
P020107	Srednja učilnica	Vse katedre	Vsi laboratoriji	105,0 m ²	120,0 m ²	120,0 m ²	45
P020108	Srednja učilnica	Vse katedre	Vsi laboratoriji	105,0 m ²	120,0 m ²	120,0 m ²	45
P020109	Srednja učilnica	Vse katedre	Vsi laboratoriji	105,0 m ²	120,0 m ²	120,0 m ²	45
P020110	Srednja učilnica	Vse katedre	Vsi laboratoriji	105,0 m ²	120,0 m ²	120,0 m ²	45
P020111	Mala učilnica	Vse katedre	Vsi laboratoriji	72,0 m ²	80,0 m ²	80,0 m ²	30
P020112	Mala učilnica	Vse katedre	Vsi laboratoriji	72,0 m ²	80,0 m ²	80,0 m ²	30
P020113	Mala učilnica	Vse katedre	Vsi laboratoriji	72,0 m ²	80,0 m ²	80,0 m ²	30
P020114	Mala učilnica	Vse katedre	Vsi laboratoriji	72,0 m ²	80,0 m ²	80,0 m ²	30
P020115	Mala učilnica	Vse katedre	Vsi laboratoriji	72,0 m ²	80,0 m ²	80,0 m ²	30
P030101	Računalniška učilnica	Vse katedre	Vsi laboratoriji	125,0 m ²	140,0 m ²	140,0 m ²	50
P030102	Računalniška učilnica	Vse katedre	Vsi laboratoriji	125,0 m ²	140,0 m ²	140,0 m ²	50
P030103	Računalniška učilnica	Vse katedre	Vsi laboratoriji	125,0 m ²	140,0 m ²	140,0 m ²	50
P030104	Računalniška učilnica	Vse katedre	Vsi laboratoriji	125,0 m ²	140,0 m ²	140,0 m ²	50
P030105	Računalniška učilnica	Vse katedre	Vsi laboratoriji	125,0 m ²	140,0 m ²	140,0 m ²	50
P030106	Računalniška učilnica	Vse katedre	Vsi laboratoriji	125,0 m ²	140,0 m ²	140,0 m ²	50
P030107	Računalniška učilnica	Vse katedre	Vsi laboratoriji	125,0 m ²	140,0 m ²	140,0 m ²	50
P040101	Reprezentativna soba - Leskovarjeva soba	Vse katedre	Vsi laboratoriji	84,0 m ²	100,0 m ²	110,0 m ²	45
SKUPAJ				3.980,0 m ²	4.530,0 m ²	4.548,0 m ²	

skupina prostorov

Skupni prostori

šifra prostora v risbi	ime prostora	katedra	laboratorij	izhodiščna površina		površina v idejni zasnovi	število uporabnikov
Knjižnica							
S010101	Pisarna, vodja knjižnice	Vse katedre	Vsi laboratoriji	12,5 m ²			1
S010102	Pisarna, Vnos bibliografije	Vse katedre	Vsi laboratoriji	25,0 m ²			3
S010103	Knjižnica, prosti pristop z izposojno in prodajo učbenikov	Vse katedre	Vsi laboratoriji	200,0 m ²			/
S010104	Knjižnica, čitalnica	Vse katedre	Vsi laboratoriji	300,0 m ²			120
S010105	Skladišče - arhiv, zaključna delo in revije	Vse katedre	Vsi laboratoriji	300,0 m ²			/
S010106	Skladišče - arhiv, zgodovinske knjige	Vse katedre	Vsi laboratoriji	50,0 m ²			/
S010107	Skladišče - arhiv, učbeniki za prodajo	Vse katedre	Vsi laboratoriji	50,0 m ²			/
S010108	Skupni prostor, kopirnica	Vse katedre	Vsi laboratoriji	30,0 m ²			/
S010109	Skupni prostor, študentska računalniška učilnica	Vse katedre	Vsi laboratoriji	48,0 m ²	bruto = neto + cca. 15%	vpiše se le seštevek:	20
SKUPAJ KNJIŽNICA				1.015,5 m ²	1.170,0 m ²	1.050,0 m ²	

Družabni prostori

S020101	Skupni prostor, Akademski klub	Vse katedre	Vsi laboratoriji	150,0 m ²			
S020102	Skupni prostor, prostori za druženje študentov (več prostorov)	Vse katedre	Vsi laboratoriji	250,0 m ²			
S020103	Skupni prostor, bife	Vse katedre	Vsi laboratoriji	100,0 m ²			
S020104	Skupni prostor, menza	Vse katedre	Vsi laboratoriji	250,0 m ²			320
S020105	Skupni prostor, kuhinja	Vse katedre	Vsi laboratoriji	200,0 m ²			/
S020106	Skupni prostor, kadilski prostor	Vse katedre	Vsi laboratoriji	25,0 m ²			/
S020107	Skupni prostor, storitve in trgovina FS	Vse katedre	Vsi laboratoriji	75,0 m ²			/
U070101	Sejna soba, prostor za druženeje + čajna kuhinja (2 prostora)	7	Vse smeri	60,0 m ²			45
S030101	Vhodna avla z garderobami	Vse katedre	Vsi laboratoriji	500,0 m ²	bruto = neto + cca. 15%	vpiše se le seštevek:	/
SKUPAJ DRUŽABNI PROSTORI				1.610,0 m ²	1.850,0 m ²	1.970,0 m ²	

Študentski svet

S040101	Pisarna, študentski svet	Vse katedre	Vsi laboratoriji	17,5 m ²			2
S040102	Pisarna, študentska organizacija	Vse katedre	Vsi laboratoriji	17,5 m ²	bruto = neto + cca. 15%	vpiše se le seštevek:	2
SKUPAJ ŠS				35,0 m ²	40,0 m ²	40,0 m ²	

Športni prostori

Š010101	Kabinet, učitelj	Vse katedre	Vsi laboratoriji	17,5 m ²			2
Š010102	Šport, Prostor za funkcionalno vadbo	Vse katedre	Vsi laboratoriji	150,0 m ²			/
Š010103	Šport, Garderobe s kopalnico in sanitarjami	Vse katedre	Vsi laboratoriji	64,0 m ²			30M 10Ž
Š010104	Šport, shramba športnih rekvizitov	Vse katedre	Vsi laboratoriji	15,0 m ²			/
Š010105	Šport, čistila	Vse katedre	Vsi laboratoriji	15,0 m ²			/
Š010105	Šport, Odprto zunanje večnamensko igrišče (košarka, rokomet, nogomet, odbojka)	Vse katedre	Vsi laboratoriji	1.196,0 m ²	bruto = neto + cca. 15%	vpiše se le seštevek:	24
SKUPAJ ŠPORT				261,5 m ²	300,0 m ²	300,0 m ²	

SKUPAJ SKUPNI PROSTORI (brez zunanjega igrišča)2.922,0 m² 3.360,0 m² 3.360,0 m²

skupina prostorov

Uprava

šifra prostora v risbi	ime prostora	oddelek	študijska smer	izhodiščna neto površina	izhodiščna bruto površina	bruto površina v idejni zasnovi	število uporabnikov
Vodstvo							
U010101	Pisarna, dekanat - tajništvo	1	Vse smeri	25,0 m ²			2
U010102	Pisarna, dekan	1	Vse smeri	40,0 m ²			1
U010103	Pisarna, tajnik	1	Vse smeri	25,0 m ²			1
U010104	Sejna soba, mala	1	Vse smeri	30,0 m ²			12
U010105	Sejna soba, velika - senatna	1	Vse smeri	60,0 m ²			30
U010106	Pisarna, Soba za prodekane	1	Vse smeri	25,0 m ²			3
U010107	Pisarna, pomočnik tajnika za pravne zadeve	1	Vse smeri	12,5 m ²			1
U010108	Pisarna, odnosi z javnostjo	1	Vse smeri	12,5 m ²			1
U010109	Arhiv - seje organov FS	1	Vse smeri	30,0 m ²	bruto = neto + cca. 15%	vpiše se le seštevek:	/
SKUPAJ VODSTVO				260,0 m ²	300,0 m ²	330,0 m ²	

Kadrovska in finančno računovodska služba

U020101	Pisarna, KS (kadrovska služba) - vodja	2	Vse smeri	17,5 m ²			1
U020102	Pisarna, KS sodelavci	2	Vse smeri	25,0 m ²			2
U020103	Arhiv, KS	2	Vse smeri	12,5 m ²			/
U030101							
U030101	Pisarna, RR (raziskovalni referat) - vodja	3	Vse smeri	17,5 m ²			1
U030102	Pisarna, RR sodelavci	3	Vse smeri	35,0 m ²			4
U030103	Arhiv, RR	3	Vse smeri	30,0 m ²			/
U040101							
U040101	Pisarna, FRS (finančno računovodska služba) - vodja	4	Vse smeri	17,5 m ²			1
U040102	Pisarna, FRS sodelavci	4	Vse smeri	35,0 m ²			4
U040103	Pisarna, FRS - obračun plač	4	Vse smeri	25,0 m ²			2
U040104	Pisarna, FRS - javna naročila in nabava	4	Vse smeri	25,0 m ²			2
U040105	Arhiv, FRS - skladišče	4	Vse smeri	60,0 m ²			/
U040106	Arhiv, FRS - priročno skladišče	4	Vse smeri	13,0 m ²	bruto = neto + cca. 15%	vpiše se le seštevek:	/
SKUPAJ KS IN FRS				313,0 m ²	360,0 m ²	387,0 m ²	

Študentski referat

U050101	Pisarna, ŠR (študijski referat) - vodja	5	Vse smeri	17,5 m ²			1
U050102	Pisarna, ŠR - sodelavci	5	Vse smeri	35,0 m ²			4
U050103	Pisarna, ŠR - podiplomski študij	5	Vse smeri	17,5 m ²			1
U050104	Pisarna, ŠR - mednarodna pisarna	5	Vse smeri	17,5 m ²			1
U050105	Pisarna, ŠR - karierni svetovalec	5	Vse smeri	12,5 m ²			1
U050106	Pisarna, ŠR - študentska praksa	5	Vse smeri	12,5 m ²			1
U050107	ŠR - čakalnica za študente	5	Vse smeri	20,0 m ²			1
U050108	Arhiv, ŠR - skladišče	5	Vse smeri	60,0 m ²			/
U050109	Arhiv, ŠR - priročno skladišče	5	Vse smeri	13,0 m ²	bruto = neto + cca. 15%	vpiše se le seštevek:	/
SKUPAJ ŠR				205,5 m ²	240,0 m ²	240,0 m ²	

Založba

U060101	Pisarna, založba - Strojniški vestnik	6	Vse smeri	25,0 m ²			2
U060102	Pisarna, založba - Ventil	6	Vse smeri	17,5 m ²	bruto = neto + cca. 15%	vpiše se le seštevek:	2
SKUPAJ ZALOŽBA				42,5 m ²	50,0 m ²	52,0 m ²	
SKUPAJ UPRAVA				821,0 m ²	950,0 m ²	1.009,0 m ²	

skupina prostorov

Tehnične službe in Servisni prostori

šifra prostora v risbi	ime prostora	katedra	laboratorij	izhodiščna površina	površina v idejni zasnovi	število uporabnikov
------------------------	--------------	---------	-------------	---------------------	---------------------------	---------------------

Računski center

To10101	Pisarna, RC (računski center)	Vse katedre	Vsi laboratoriji	30,0 m ²		4
To10102	Tehnični prostor, RC - prostor za serverje	Vse katedre	Vsi laboratoriji	30,0 m ²		/
To10103	Tehnični prostor, RC - prostor za super računalnik	Vse katedre	Vsi laboratoriji	70,0 m ²		/
To10104	Tehnični prostor, RC - HPC (diesel agregat)	Vse katedre	Vsi laboratoriji	56,0 m ²		/
To10105	Tehnični prostor, RC - Klimatizacija	Vse katedre	Vsi laboratoriji	70,0 m ²	bruto = neto + cca. 15%	vpiše se le seštevek: /
SKUPAJ RC				256,0 m ²	290,0 m ²	297,0 m ²

Tehnično vzdrževalna služba

To20101	Pisarna, TSV (tehnično vzdrževalna služba) - vodja	Vse katedre	Vsi laboratoriji	12,5 m ²		1
To20102	Pisarna, TSV - zaposleni	Vse katedre	Vsi laboratoriji	17,5 m ²		2
To20103	Tehnični prostor, TSV - elektro delavnica	Vse katedre	Vsi laboratoriji	17,5 m ²		1
To20104	Tehnični prostor, TSV - mehanična delavnica	Vse katedre	Vsi laboratoriji	25,0 m ²		1
To20105	Skladišče, TSV	Vse katedre	Vsi laboratoriji	60,0 m ²		/
To20106	TSV - vratarnica	Vse katedre	Vsi laboratoriji	17,5 m ²		1
To20107	TSV - čalalnica za goste	Vse katedre	Vsi laboratoriji	17,5 m ²		15
To20108	TSV - kurirska soba	Vse katedre	Vsi laboratoriji	12,5 m ²	bruto = neto + cca. 15%	vpiše se le seštevek: 1
SKUPAJ TSV				180,0 m ²	210,0 m ²	300,0 m ²

Tehnika

To30101	Tehnični prostor - kotlovnica vročevod	Vse katedre	Vsi laboratoriji	75,0 m ²		/
To30102	Tehnični prostor - energetika in TP	Vse katedre	Vsi laboratoriji	40,0 m ²		/
To30103	Tehnični prostor - telekomunikacije	Vse katedre	Vsi laboratoriji	30,0 m ²		/
To30104	Tehnični prostor - rezervno napajanje	Vse katedre	Vsi laboratoriji	30,0 m ²		/
To30105	Tehnični prostor - prezračevanje	Vse katedre	Vsi laboratoriji	100,0 m ²	bruto = neto + cca. 15%	vpiše se le seštevek: /
SKUPAJ TEHNIKA				275,0 m ²	320,0 m ²	1.185,0 m ²

Sanitarije

To40101	Servisni prostor, Sanitarije študentov	Vse katedre	Vsi laboratoriji	250,0 m ²		2000
To40102	Servisni prostor, Tuši za študente (lahko več prostorov)	Vse katedre	Vsi laboratoriji	30,0 m ²		
To40103	Servisni prostor, Sanitarije pedagogov	Vse katedre	Vsi laboratoriji	90,0 m ²		180
To40104	Servisni prostor, Čistila (več prostorov, 6m2 / etažo)	Vse katedre	Vsi laboratoriji	32,0 m ²	bruto = neto + cca. 15%	vpiše se le seštevek: /
SKUPAJ SANITARIJE				402,0 m ²	460,0 m ²	647,0 m ²
SKUPAJ TEHNIČNE SLUŽBE IN SERVIS				1.113,0 m ²	1.280,0 m ²	2.429,0 m ²

Komunikacije

To50101	Komunikacije (hodniki, stopnišča)	Vse katedre	Vsi laboratoriji	5.000,0 m ²		/
SKUPAJ KOMUNIK.				5.000,0 m ²	5.750,0 m ²	9.240,0 m ²
SKUPAJ KOMUNIKACIJE				5.000,0 m ²	5.750,0 m ²	9.240,0 m ²

Parkiranje

To50102	Parkirna mesta z vozno potjo	Vse katedre	Vsi laboratoriji	0,0 m ²	bruto = neto + cca. 15%	vpiše se le seštevek: /
SKUPAJ PARKIRANJE				0,0 m ²	0,0 m ²	11.312,0 m ²
SKUPAJ PARKIRANJE				0,0 m ²	0,0 m ²	11.312,0 m ²

Toooooo - površina teh prostorov je podana okvirno, natečajnik naj jo prilagodi skladno s predlagano rešitvijo