



**morfološka shema s tipična veščenja v prostoru**

**vzpostavitev v bližini staro železnice**

**skromnost | pogled z juž**

**shema pri uporabi prostora**

**shema | longitudinalnost v prostoru**

**shema | nova organizacija**

**shema | začetna igrišča pred večino**

**umestitev v prostor | sever**

**stavbna organizacija**

**stavbna organizacija**

**stavbna organizacija**

**stavbna organizacija**

Obravnavamo nekje predvideva dograditev nove športne dvorane pri srednji zgradbi kot Pašičen. Obstoječa stavba je zasnovana kot paviljon v parku, kjer so programski sklopi razporejeni tako, da odgovarjajo funkcionalnim zahtevam šole. Učenci so predelno umeseni na mirno južno stran, uprave je na ločni vhodni strani objekta, vhod s kolesnico pa na zahodni strani.

Nekaj umestitve telovadnice ob obstoječo stavbo nismo skumali le kot rešitev funkcionalne pogodnosti objekta, temveč smo želeli poiskati funkcionalne rešitve problema rešiti tudi obstoječe dejavnosti, ki so se nam ob razpisu želele prikazovati kot izjemo pomembne:

- športna dvorana Pašičen ni samo šolska telovadnica, pač pa lahko predstavlja točko Pašičen ter šolskemu zasedu novo stavbno pridobitev, ki služi tudi drugim namenam
- nov objekt naj je čim bolj homogeno upne v izredno kvalitativno naravno okolje, dnevna vegetacija in odprti prostor
- nova zasnova naj tudi v bodoče omogoča funkcionalne prilagoditve objektov ter morebitno širitev.

Zaradi naštetih dejavnikov, smo novo šolsko telovadnico umestili na SZ del klanca med obstoječo dnevno ter jo s komunikacijskim hodnikom povežemo z obstoječo stavbo. V smislu odprtega prostora se stavba razdeli na vzhodno stran, ki služi novemu vhodu v večnamensko športno dvorano, vhod uprave ter dostavilnice s pripadajočimi parkirišči, ter na zahodno stran, ki služi šoli - vhodu, šolskemu predprostoru ter ritu športnih igrišč. Na ta način je odprti prostor umestno razdeljen na dva dela. V manjši šolski hiši na zahodni strani, ki je začrtan pred izrednim vrtom (ta pripada iz SV) ter na funkcionalnejši vzhodni - učbeni del, ki služi kot vstopna točka nove dvorane Pašičen.

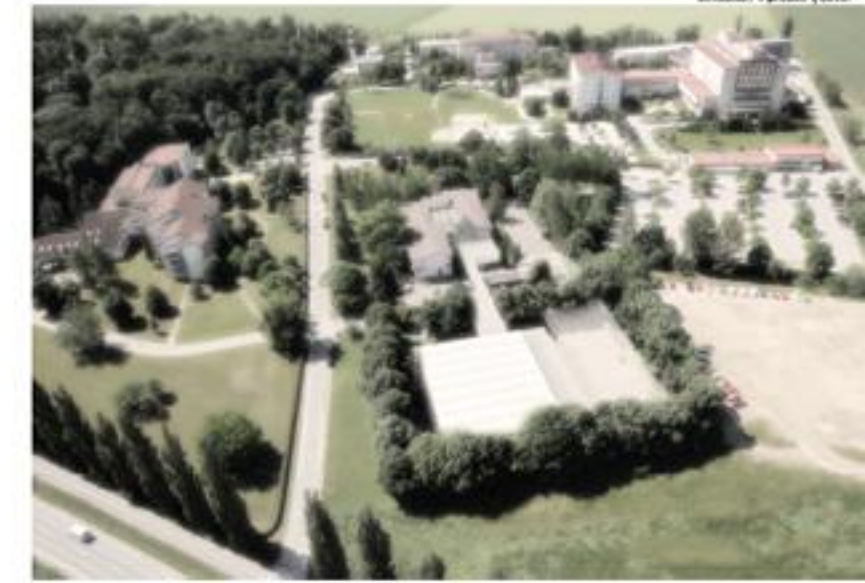

upravljalna stavba šolske dvorane



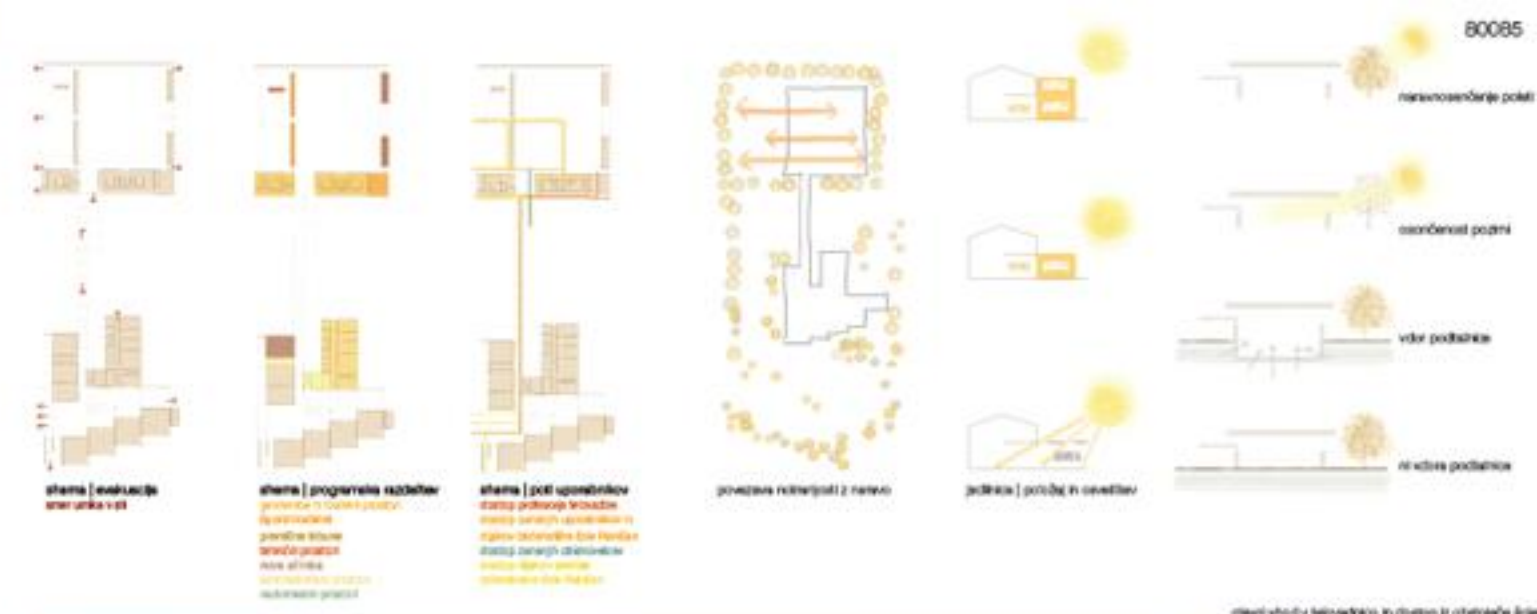



zunanjski fasada objekta | 1 : 200

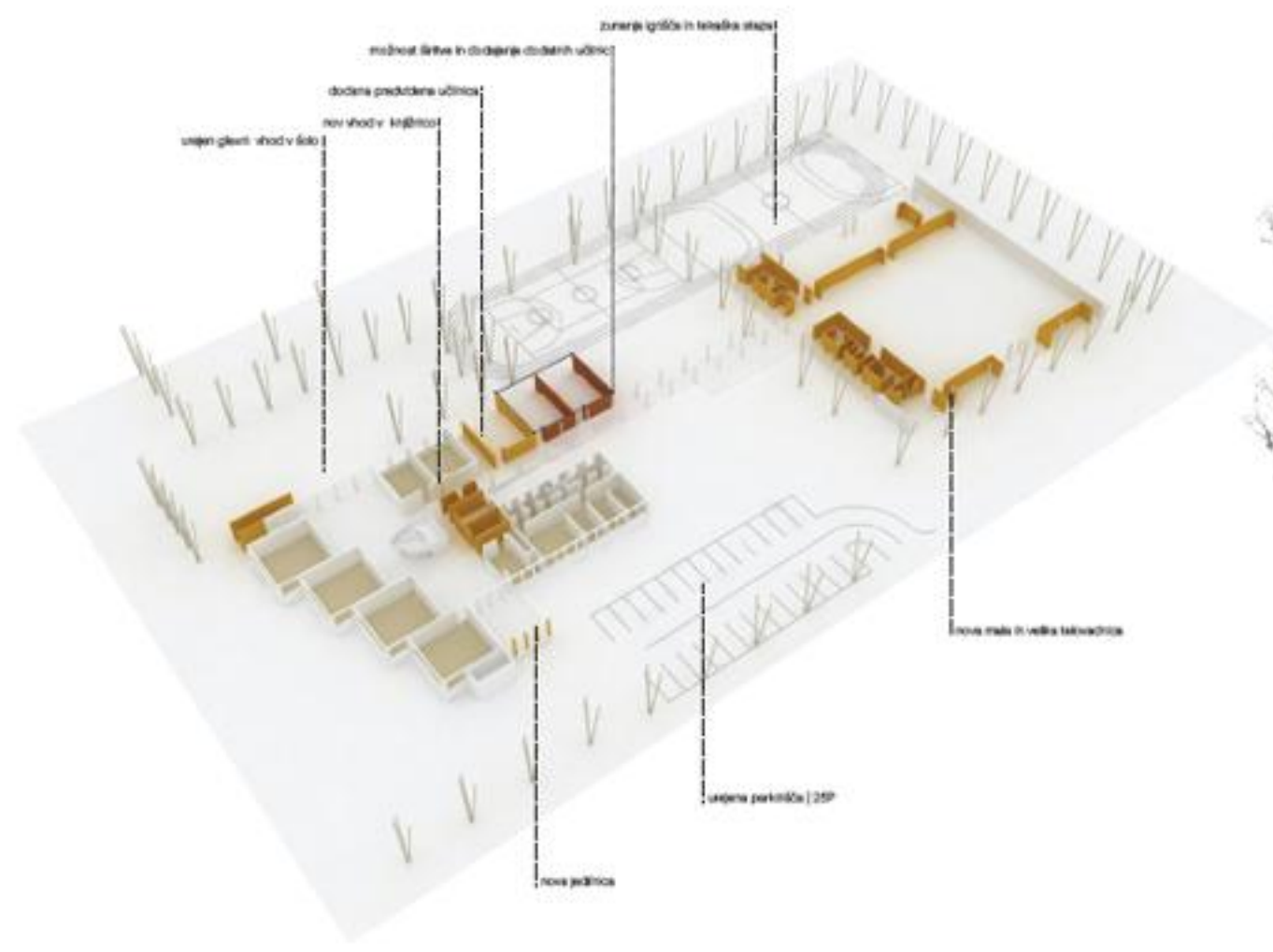

pešni prehod telovadnice | 1 : 200



zunanjski igrališče in telovadnica v parku

zunanjski igrališče in telovadnica | 1 : 200





glavni vhod in predprostor telovadnice



notranji valja telovadnice



zunanja telovadnica in prostor za igrišče



uporabni scenarij | kletna priprava, nastanitev pisar

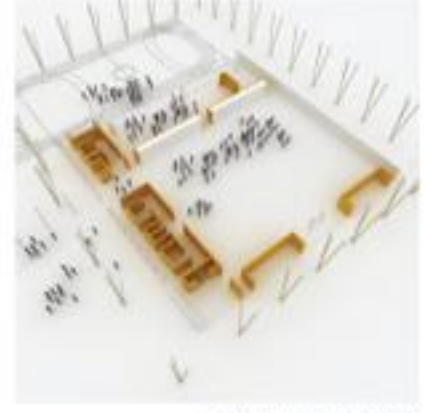

uporabni scenarij | športna ogled

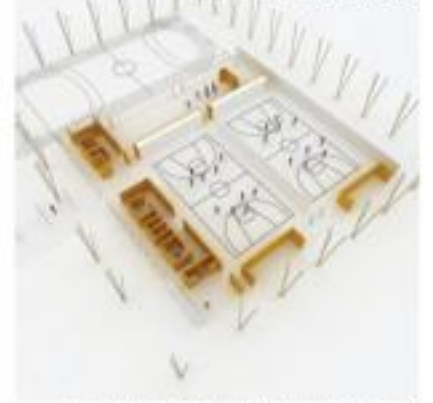

uporabni scenarij | predstava, stavbna podoba na igrišču

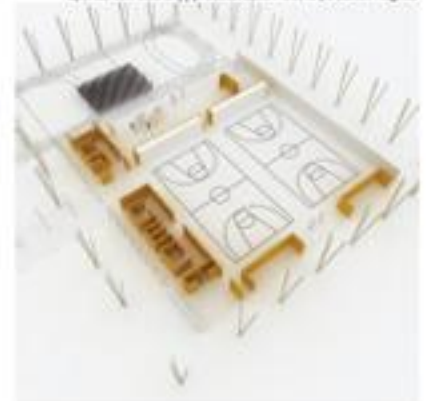

uporabni scenarij | koledarska letnica

