



SKRITE PLASTI AJDOVSKE KASTRE



1. VZPOSTAVI SE JASEN GABARIT KASTRE DO LINIJE NEKDANJEGA OBZIDJA

S čistim robom Kaste se intenzivira njena prisotnost in vzpostavi njen jasen gabarit. Sprosti se vse javne površine na zunanji strani obzidja, z možno krožno potjo in krajinsko ureditvijo, ki sledi obstoječim parkovnim ureditvam – parku ob reki in urbanemu zelenju ob Cesti 5. maja.



2. ENOVITI TLAK V NOTRANJOSTI KASTRE POVEŽE JAVNE PROSTORE

V povezanem sistemu javnih prostorov se Lavričev trg izoblikuje kot osrednja praznina Kaste. Oblikovan je kot kvadrat z zelenim obodom, ki formira rob, nudi senčno program ob trgu ter geometrično jasno določa prazno javno površino v različni strukturi mesta.



3. SEDEM VHODOV V KASTRO IN SEDEM TRGOV ZNOTRAJ KASTRE

Na mestih obstoječih vhodov se izčisti urbano strukturo tako, da vhodi v Kastro postanejo bolj prepoznavni. V notranjosti imajo vsaki trg svojo identiteto, izhajajoč iz elementov urbane opreme ali povezano z javnim programom ob njem.

ŠHEMA KONCEPTA

„VZPOSTAVI SE JASEN GABARIT KASTRE DO LINIJE NEKDANJEGA OBZIDJA“

„ENOVITI TLAK V NOTRANJOSTI KASTRE POVEŽE JAVNE PROSTORE“

„SEDEM TRGOV ZNOTRAJ KASTRE“
Lavričev trg, Trg prve slovenske vlade, Trg pod drevesom, Trg s klopijo, Trg pod pergolo, Trg pri vodnjaku, Trg s pogledom

„SEDEM VHODOV V KASTRO“
Prešernova ulica, Lokarjev dvorored, Gregorčičeva ulica, Šibenška ulica, Vilharjeva ulica, Pot v Šurje, Prehod na cesto 5. maja

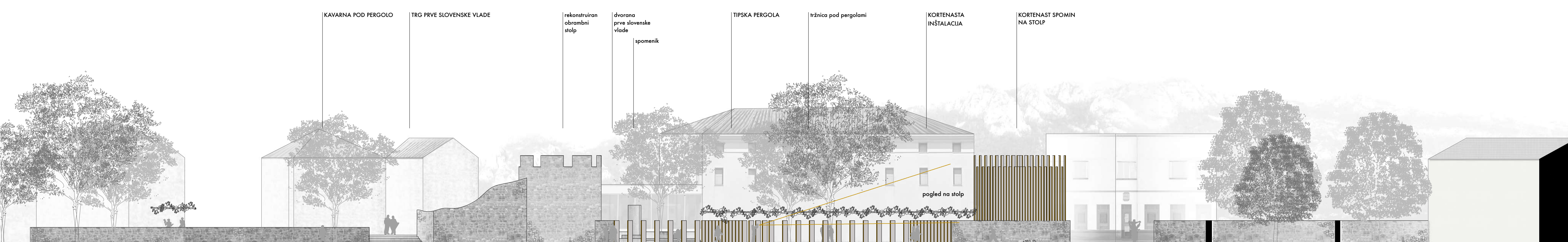

KAVARNA POD PERGOLO

TRG PRVE SLOVENSKE VLADE

rekonstruiran obrambni stolp

dvorano prve slovenske vlade

spomenik

TIPSKA PERGOLA

tržnica pod pergolami

KORTENASTA INŠTALACIJA

KORTENAST SPOMIN NA STOLP

pogled na stolp



SITUACIJA

merilo 1:500



prehod pri vodnjaku | KLOP POD DREVESOM | TIPSKA PERGOLA | TRG POD DREVESOM | šibeniška ulica | PITNIK POD TRTO

sprehajalna pot | Hubelj | UREDITEV REČNEGA NABREŽJA | rezana platforma | TRG OB REKI | rob Kaste

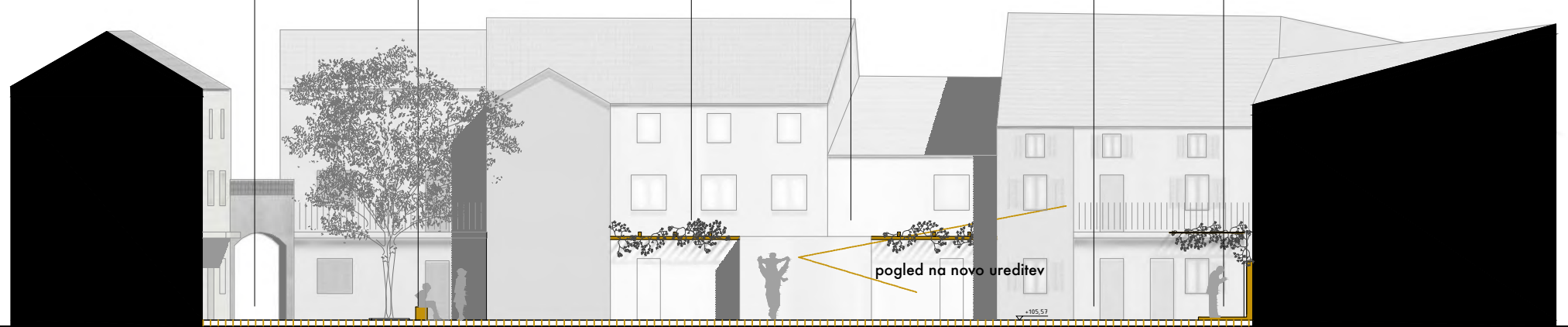

Prečni prerez trga pod drevesom

merilo 1:200

Prečni prerez trga ob reki

merilo 1:200



TLORIS LAVRIČEVEGA TRGA

merilo 1:200



poročna tipa iz štirih granitnih kock 10/10 cm

kandelab z rezo

terazzo blok tipa z agregatom iz lokalnega kamna v liniji z obstoječim obzidjem kaste

izpost - blok iz granitnih kock za rastlinje drevesa

terazzo blok tipa z agregatom iz lokalnega kamna

poročna tipa iz štirih granitnih kock 10/10 cm

kandelab z rezo

terazzo blok tipa z agregatom iz lokalnega kamna v liniji z obstoječim obzidjem kaste

izpost - blok iz granitnih kock za rastlinje drevesa

terazzo blok tipa z agregatom iz lokalnega kamna

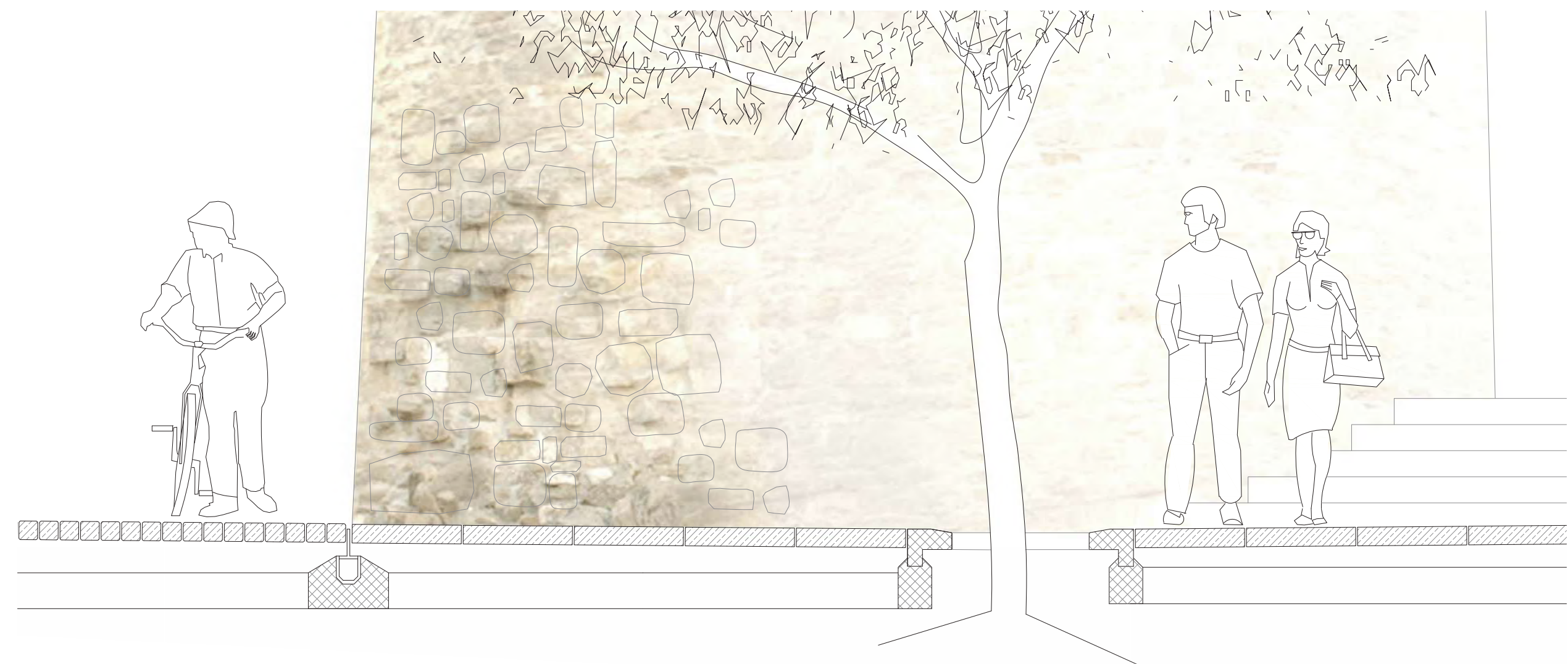
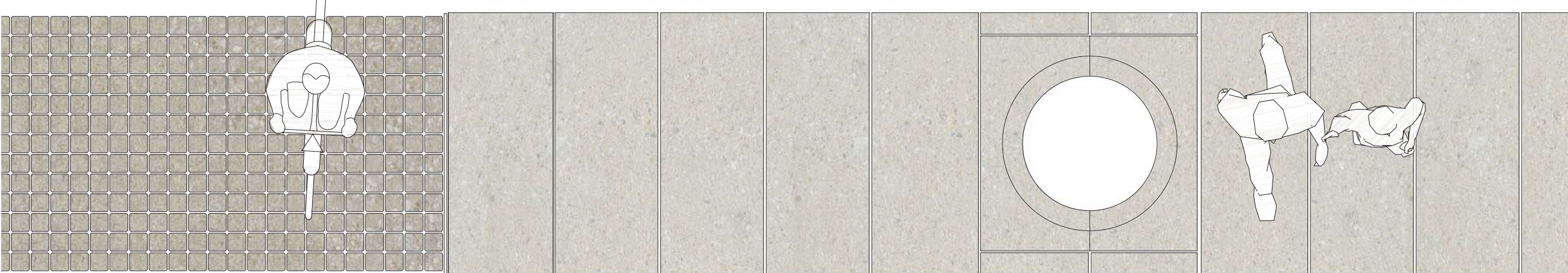

Detajlni tloris vhodnega trga ob obzidju

merilo 1:100

Detajlni prerez vhodnega trga ob obzidju

merilo 1:100

terasa gostilne pod pergolo

Šibenikova ulica

Sibirijeva ulica

Lavričev trg

Nova zasajena drevesa

Vilharjeva ulica

Eldingerjev dvorec

Rimski ostanki

nov paviljon

nov prehod

info točka v vlogom na stolp

razgledni stolp

prehod skozi obzidje

forma viva

ohranjena dvorišča starega dvorca



Prečni prerez Lavričevega trga

merilo 1:250



Pogled na ureditev Lavričevega trga

Pogled na vhodni trg ob ostankih obzidja



Pogled iz prehoda skozi obzidje na lapidarij

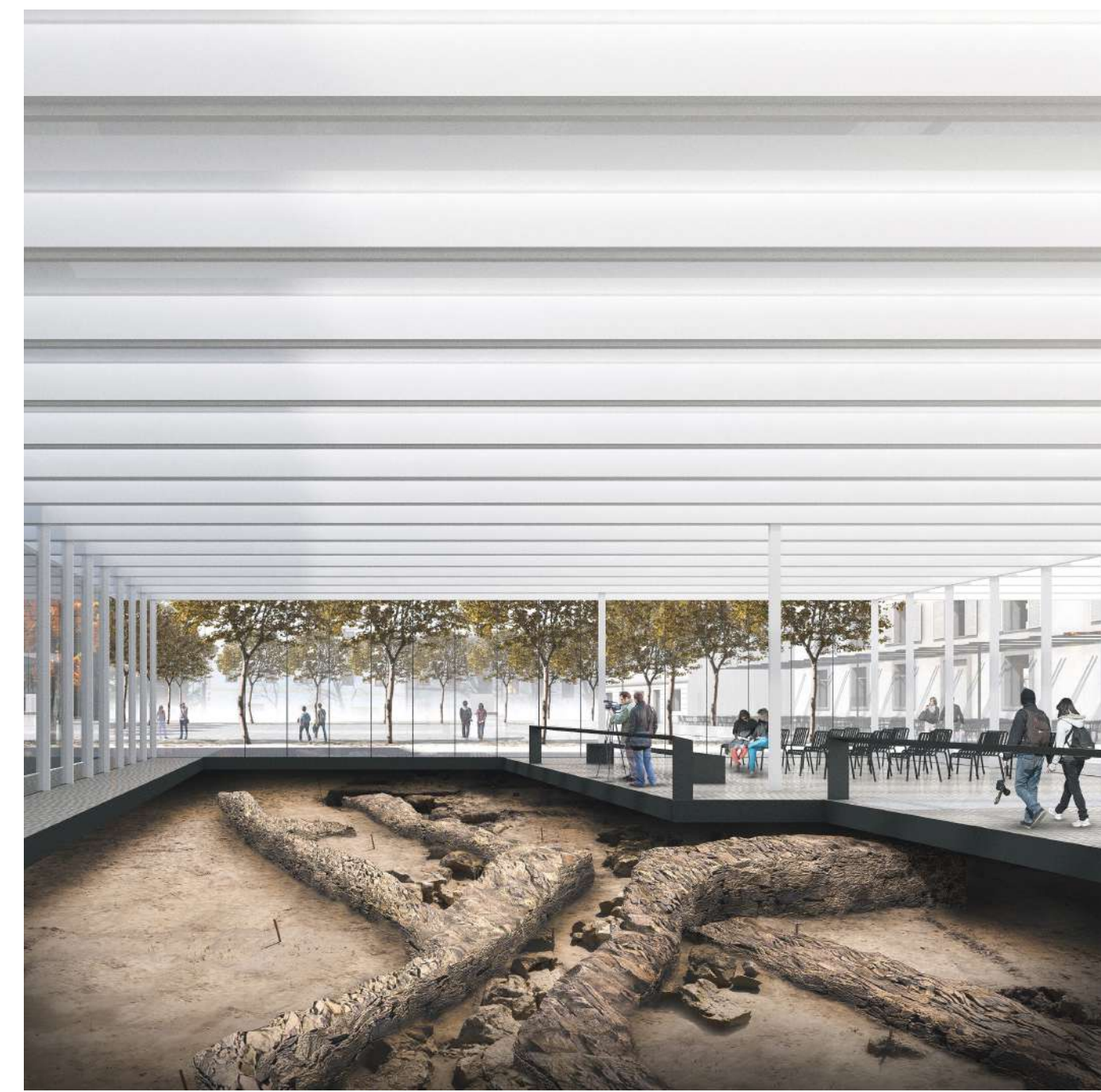

Pogled iz lapidarija na Lavričev trg



Pogled na ureditev Trga z drevesom



sodobna svetilka

koš za odpadke

info tabla

pilnik

monolita klopi



stojnica



pergola