

VARSTVO PRED HRUPOM

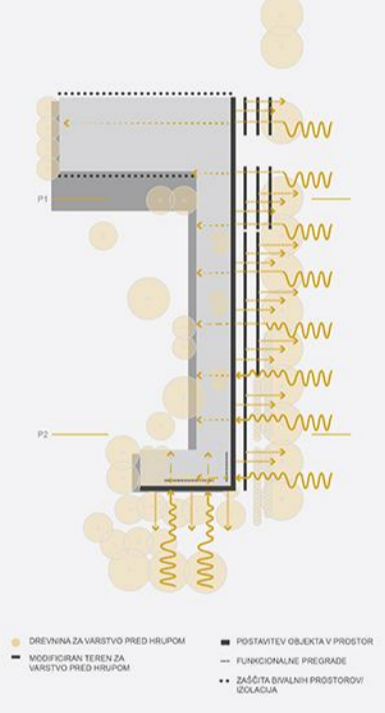

HEMA DOSTOPOV

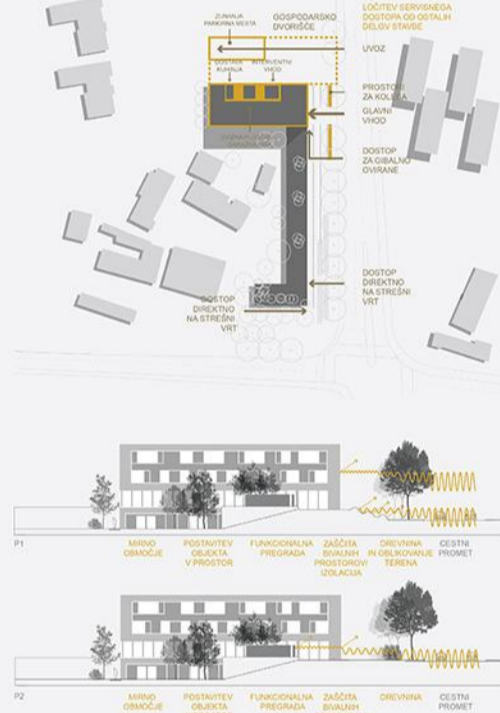

ZBRANJE METEORNE VODE IN UČINKOVITA RABA ENERGIJE

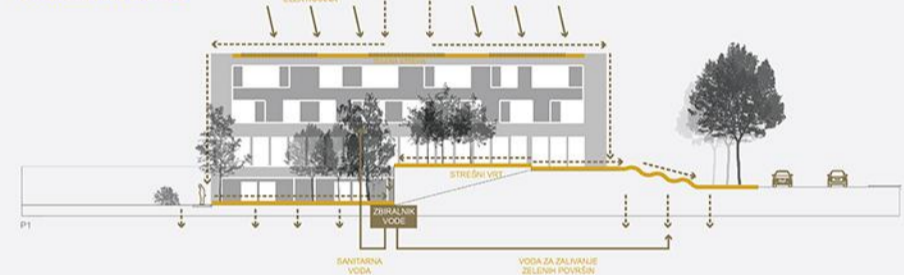

ČLENITEV PROSTORA

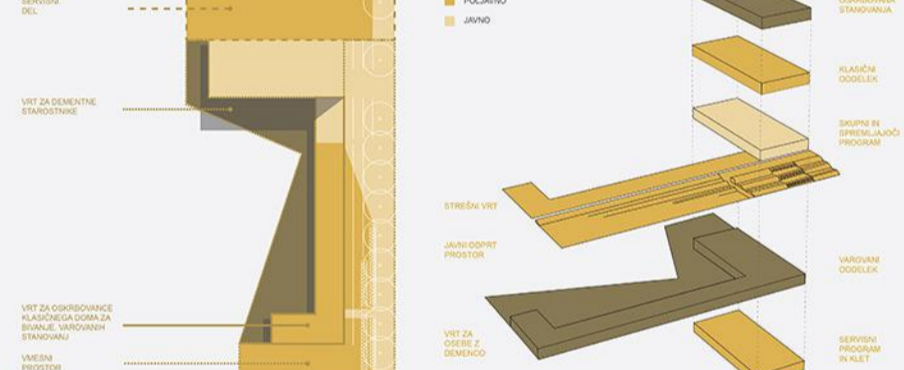

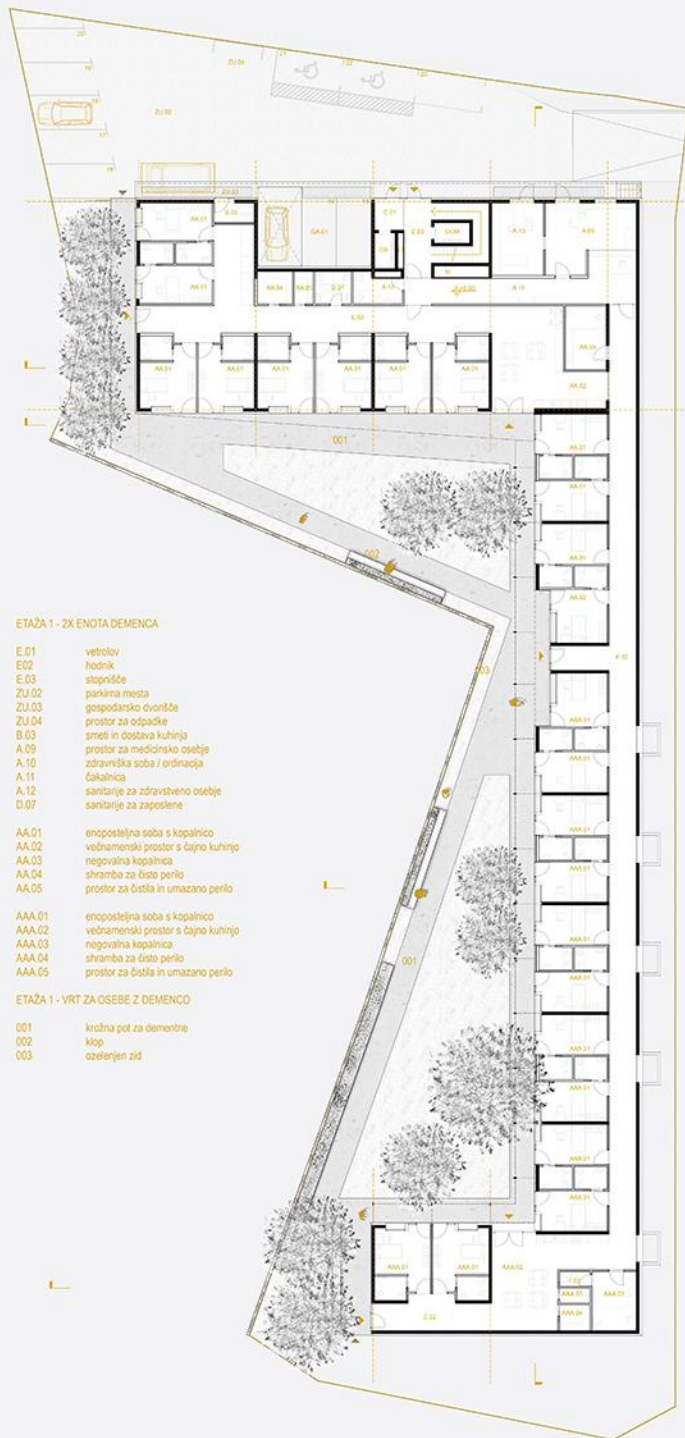

**ETAŽA 1 - 2X ENOTA DEMENCA**

- E.01 vetrolov
- E.02 hodnik
- E.03 stopnišče
- ZU.02 parkirna mesta
- ZU.03 gospodarsko dvorišče
- ZU.04 prostor za odpadke
- B.03 smeti in dostavna kuhinja
- A.09 prostor za medicinsko osebje
- A.10 zdravniška soba / ordinacija
- A.11 čakalnica
- A.12 sanitarije za zdravstveno osebje
- D.07 sanitarije za zaposlene
- AA.01 enoposteljna soba s kopalnico
- AA.02 vednamenski prostor s čajno kuhinjo
- AA.03 negovalna kopalnica
- AA.04 ohramba za čisto perilo
- AA.05 prostor za čiščila in umazano perilo
- AAA.01 enoposteljna soba s kopalnico
- AAA.02 vednamenski prostor s čajno kuhinjo
- AAA.03 negovalna kopalnica
- AAA.04 shramba za čisto perilo
- AAA.05 prostor za čiščila in umazano perilo

**ETAŽA 1 - VRT ZA OSEBE Z DEMENCO**

- 001 krošnja pot za demenčne
- 002 klop
- 003 ozelenjen zid

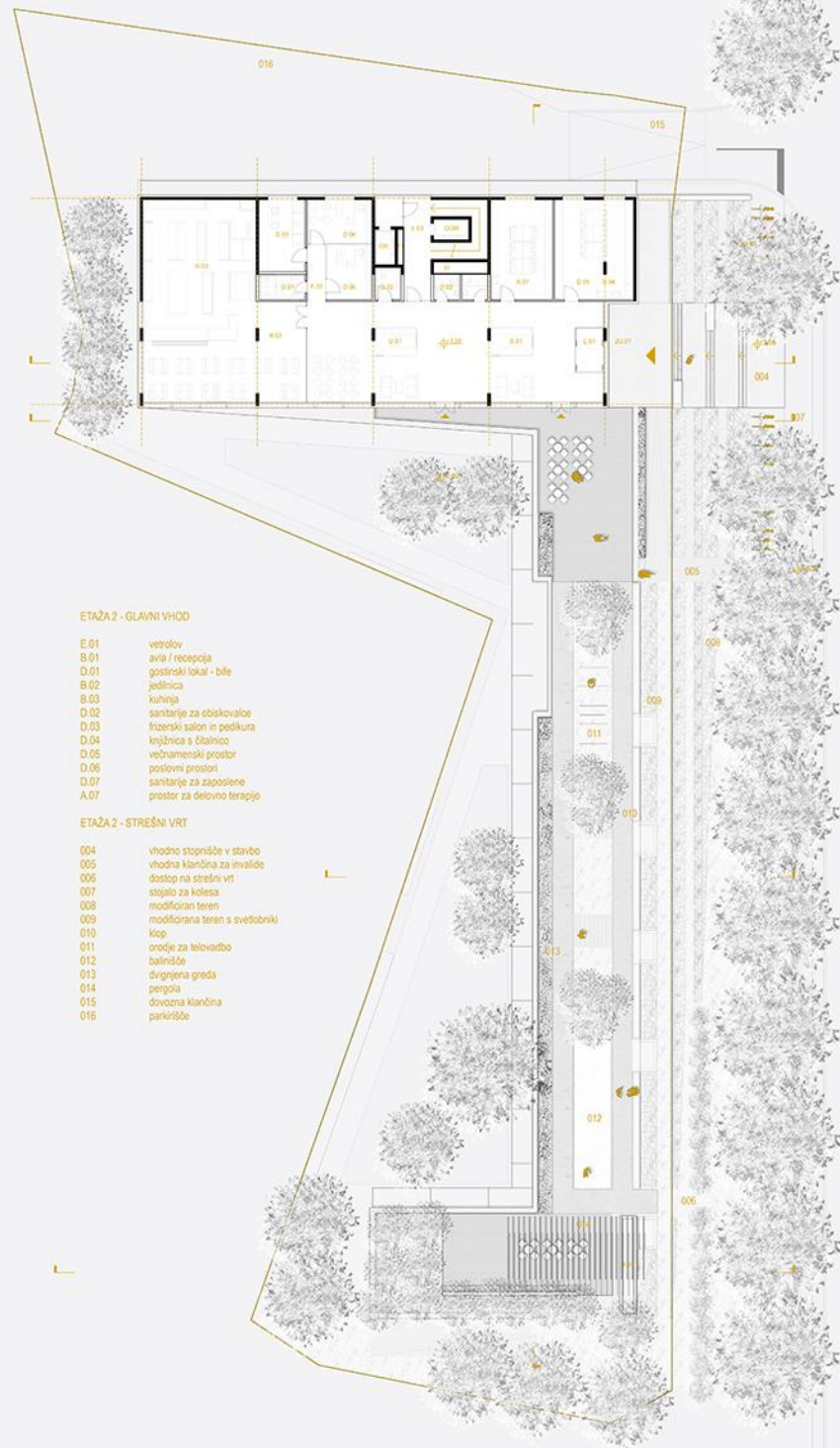

**ETAŽA 2 - GLAVNI VHOD**

- E.01 vetrolov
- B.01 avla / recepcija
- D.01 gostinski lokal - bile
- B.02 jedilnica
- B.03 kuhinja
- D.02 sanitarije za obiskovalce
- D.03 fitnesni salon in pedikura
- D.04 knjižnica s štališico
- D.05 vednamenski prostor
- D.06 poslovni prostori
- D.07 sanitarije za zaposlene
- A.07 prostor za delovno terapijo

**ETAŽA 2 - STREŠNI VRT**

- 004 vhodno stopnišče v starbo
- 005 vhodna klančina za invalide
- 006 dostop na strešni vrt
- 007 stojalo za kolesa
- 008 modificirana teren s svetlobniki
- 009
- 010 klop
- 011 ozonje za tekvadbo
- 012 balinšče
- 013 divjega greda
- 014 pergola
- 015 dovozna klančina
- 016 parkirnišče





ETAŽA 4 - OSKRBOVANA STANOVANJA

- E.02 hodnik
- E.02.1 zaščitni hodnik
- E.03 stopnišče
- F.03 prostor za vozilke
- C.01 oskrbovano stanovanje
- C.02 shramba
- C.03 skupni prostor
- A.08 fizioterapija



ETAŽA 3 - DOM

- E.03 stopnišče
- F.02 sanitarije za osebe
- A.01 enoposteljna soba s kopalnico
- A.02 dvoposteljna soba s kopalnico
- A.03 večnamenski prostor s čajno kuhinjo
- A.04 negovalna kopalnica
- A.05 shramba za čisto perilo
- A.06 prostor za čistila in umazano perilo
- F.04 zimski vrt



ETAŽA 2 - GLAVNI VHOD

- E.01 vetrilov
- B.01 avla / recepcija
- D.01 gostinski lokal - bife
- B.02 jedilnica
- B.03 kuhinja
- D.02 sanitarije za obiskovalce
- D.03 frizerski salon in pedikura
- D.04 knjižnica s čitalnico
- D.05 večnamenski prostor
- D.06 poslovni prostor
- D.07 sanitarije za zaposlene
- A.07 prostor za delovno terapijo



ETAŽA 1 - ENOTA DEMENCA

- E.01 vetrilov
- E.02 hodnik
- E.03 stopnišče
- ZU.03 gospodarsko dvorišče
- B.03 smeti in dostava kuhinje
- A.09 prostor za medicinsko osebje
- A.10 zdravniška soba / ordinacija
- A.11 čakalnica
- A.12 sanitarije za zdravstveno osebje
- D.07 sanitarije za zaposlene
- AA.01 enoposteljna soba s kopalnico
- AA.02 večnamenski prostor s čajno kuhinjo
- AA.03 negovalna kopalnica
- AA.04 shramba za čisto perilo
- AA.05 prostor za čistila in umazano perilo

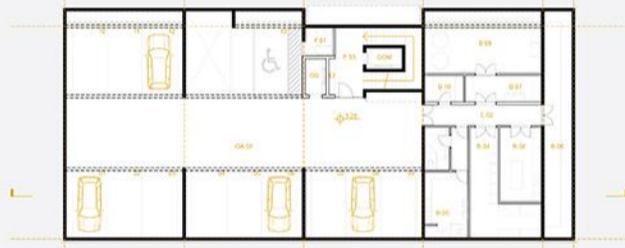

KLET

- GA.01 parkirna mesta z dvigalom
- E.02 hodnik
- E.03 stopnišče
- F.01 najemi infektivni odpadki
- B.04 pralnica
- B.05 garderoba za zaposlene
- B.06 večnamensko skladišče
- B.07 prostor za vzdrževalca
- B.08 prostor za umivača
- B.09 košavnica in prostor za klimata
- B.10 teh. prostor za električne inšt.

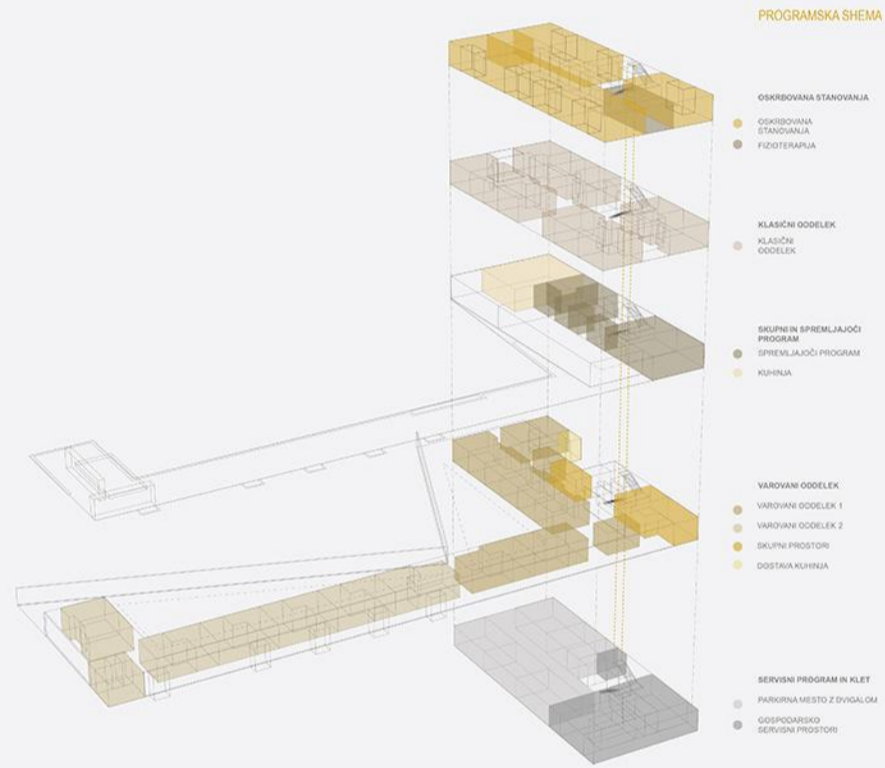
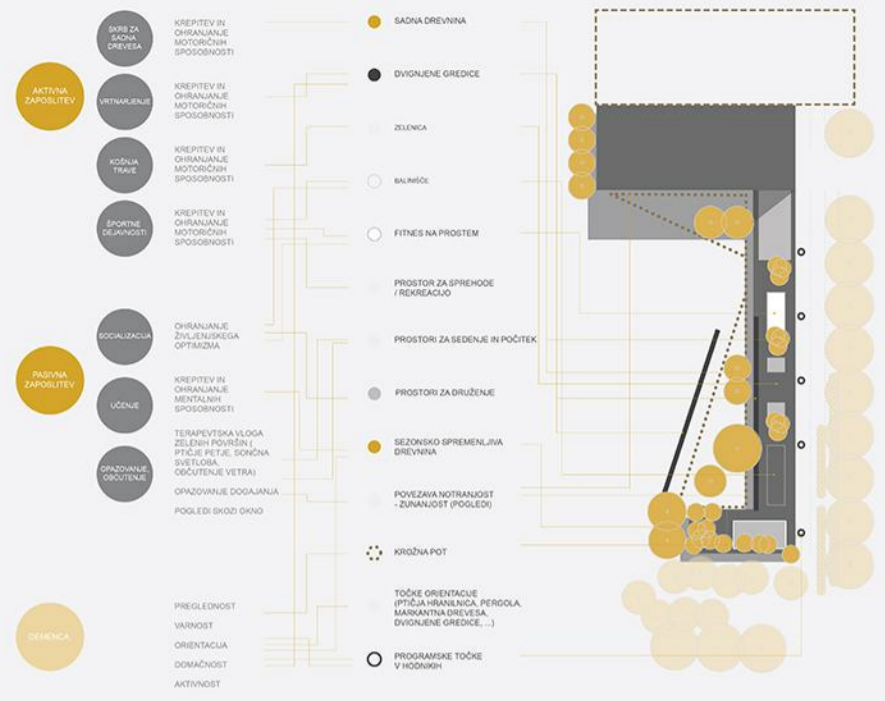

PREREZI IN FASADE [M 1:200]

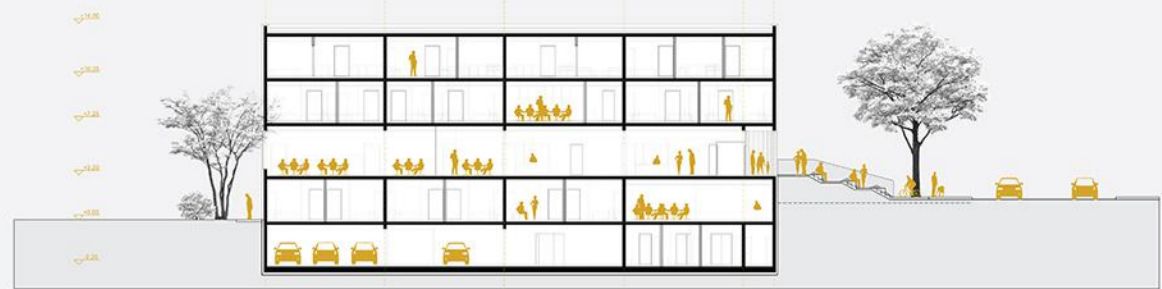

PREČNI PREREZ 1 [M 1:200]

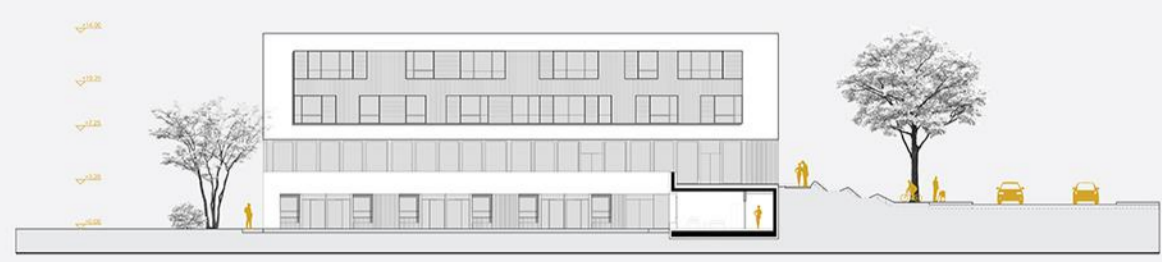

PREČNI PREREZ 2 IN JUŽNA FASADA [M 1:200]



PREČNI PREREZ 3 [M 1:200]

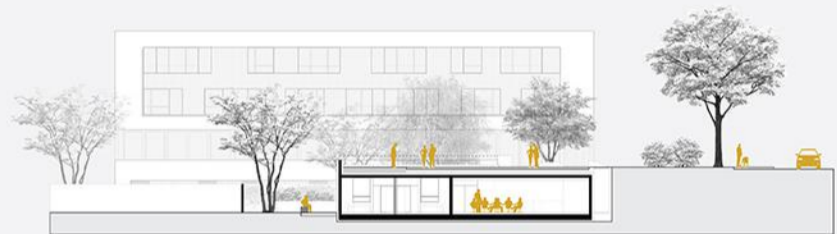

PREČNI PREREZ 4 [M 1:200]

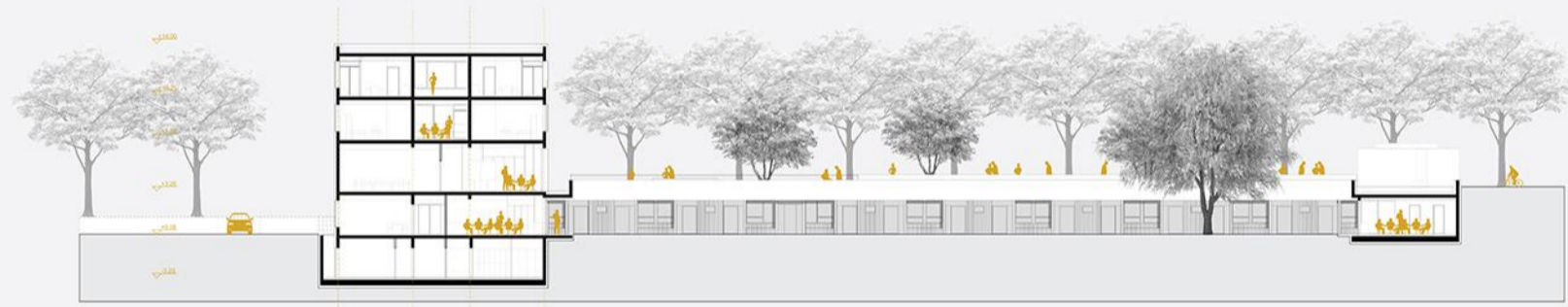

VZDOLŽNI PREREZ 1 [M 1:200]

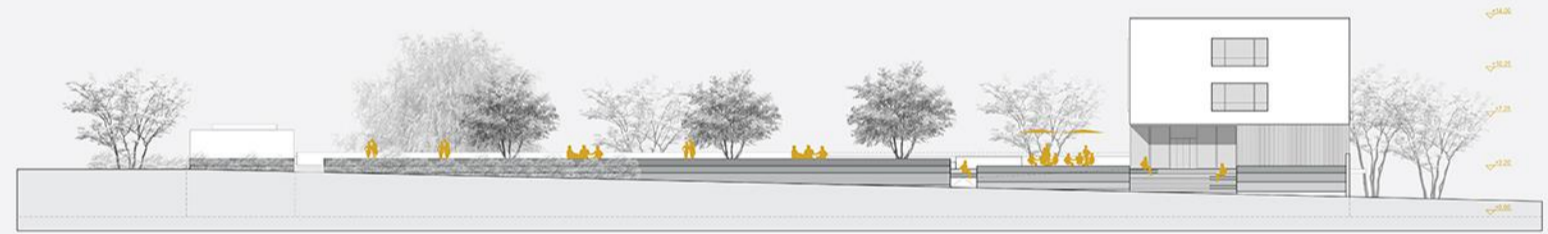

VZHODNA FASADA [M 1:200]

