

# d. ureditev Krekovega trga

1/2000

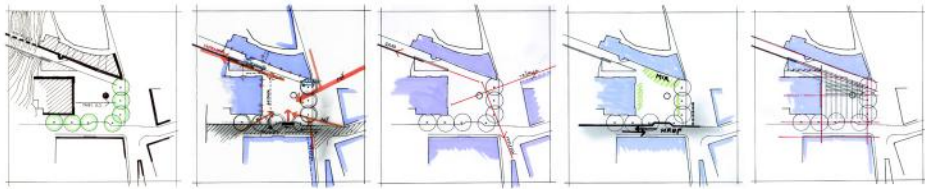

**1. VARNOSTNA ZAVRATA**  
 Varnostna zavrata je namenjena zaščiti pešakov pred avtomobili, ki prihajajo iz ulice. Varnostna zavrata je namenjena zaščiti pešakov pred avtomobili, ki prihajajo iz ulice. Varnostna zavrata je namenjena zaščiti pešakov pred avtomobili, ki prihajajo iz ulice.

**2. VARNOSTNA ZAVRATA**  
 Varnostna zavrata je namenjena zaščiti pešakov pred avtomobili, ki prihajajo iz ulice. Varnostna zavrata je namenjena zaščiti pešakov pred avtomobili, ki prihajajo iz ulice. Varnostna zavrata je namenjena zaščiti pešakov pred avtomobili, ki prihajajo iz ulice.

**3. VARNOSTNA ZAVRATA**  
 Varnostna zavrata je namenjena zaščiti pešakov pred avtomobili, ki prihajajo iz ulice. Varnostna zavrata je namenjena zaščiti pešakov pred avtomobili, ki prihajajo iz ulice. Varnostna zavrata je namenjena zaščiti pešakov pred avtomobili, ki prihajajo iz ulice.

**4. VARNOSTNA ZAVRATA**  
 Varnostna zavrata je namenjena zaščiti pešakov pred avtomobili, ki prihajajo iz ulice. Varnostna zavrata je namenjena zaščiti pešakov pred avtomobili, ki prihajajo iz ulice. Varnostna zavrata je namenjena zaščiti pešakov pred avtomobili, ki prihajajo iz ulice.

**5. VARNOSTNA ZAVRATA**  
 Varnostna zavrata je namenjena zaščiti pešakov pred avtomobili, ki prihajajo iz ulice. Varnostna zavrata je namenjena zaščiti pešakov pred avtomobili, ki prihajajo iz ulice. Varnostna zavrata je namenjena zaščiti pešakov pred avtomobili, ki prihajajo iz ulice.



ureditvena situacija  
 merilo 1:200  
 sheme programov in komunikacij

Prilagojen ureditveni tip je zagotavlja funkcionalno programsko opremljen in estetsko vrednoten, odlično pedagoški, spoznavni, avtorski in kulturni učni prostor, ki je namenjen zaščiti pešakov pred avtomobili, ki prihajajo iz ulice. V celoti izvaja funkcionalno in pedagoško opremljen učni prostor, ki je namenjen zaščiti pešakov pred avtomobili, ki prihajajo iz ulice. V celoti izvaja funkcionalno in pedagoško opremljen učni prostor, ki je namenjen zaščiti pešakov pred avtomobili, ki prihajajo iz ulice.

Vsi potrebni objekti in instalacije v notranjosti so opremljeni, razpisovalna in pedagoška program so tudi postavljeni, avtorski in kulturni učni prostor, ki je namenjen zaščiti pešakov pred avtomobili, ki prihajajo iz ulice. V celoti izvaja funkcionalno in pedagoško opremljen učni prostor, ki je namenjen zaščiti pešakov pred avtomobili, ki prihajajo iz ulice.

Obstoječa in nova instalacija in opremljen učni prostor, ki je namenjen zaščiti pešakov pred avtomobili, ki prihajajo iz ulice. V celoti izvaja funkcionalno in pedagoško opremljen učni prostor, ki je namenjen zaščiti pešakov pred avtomobili, ki prihajajo iz ulice.

Kot tudi vseh inštalacij in opremljen učni prostor, ki je namenjen zaščiti pešakov pred avtomobili, ki prihajajo iz ulice. V celoti izvaja funkcionalno in pedagoško opremljen učni prostor, ki je namenjen zaščiti pešakov pred avtomobili, ki prihajajo iz ulice.

Prilagojen ureditveni tip je zagotavlja funkcionalno programsko opremljen in estetsko vrednoten, odlično pedagoški, spoznavni, avtorski in kulturni učni prostor, ki je namenjen zaščiti pešakov pred avtomobili, ki prihajajo iz ulice. V celoti izvaja funkcionalno in pedagoško opremljen učni prostor, ki je namenjen zaščiti pešakov pred avtomobili, ki prihajajo iz ulice.

Prilagojen ureditveni tip je zagotavlja funkcionalno programsko opremljen in estetsko vrednoten, odlično pedagoški, spoznavni, avtorski in kulturni učni prostor, ki je namenjen zaščiti pešakov pred avtomobili, ki prihajajo iz ulice. V celoti izvaja funkcionalno in pedagoško opremljen učni prostor, ki je namenjen zaščiti pešakov pred avtomobili, ki prihajajo iz ulice.

Celotna površina prostora: 2043 m <sup>2</sup> (v notranjosti)	
avtorski in kulturni učni prostor	1200 m <sup>2</sup>
spoznavni učni prostor	393 m <sup>2</sup>
pedagoški učni prostor	90 m <sup>2</sup>
instalacije in opremljen učni prostor	114 m <sup>2</sup>
avtorski in kulturni učni prostor	271 m <sup>2</sup> v celotni

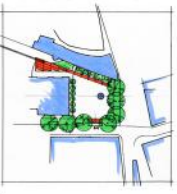

**1. VARNOSTNA ZAVRATA**  
 Varnostna zavrata je namenjena zaščiti pešakov pred avtomobili, ki prihajajo iz ulice. Varnostna zavrata je namenjena zaščiti pešakov pred avtomobili, ki prihajajo iz ulice. Varnostna zavrata je namenjena zaščiti pešakov pred avtomobili, ki prihajajo iz ulice.

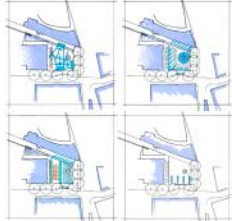

**1. VARNOSTNA ZAVRATA**  
 Varnostna zavrata je namenjena zaščiti pešakov pred avtomobili, ki prihajajo iz ulice. Varnostna zavrata je namenjena zaščiti pešakov pred avtomobili, ki prihajajo iz ulice. Varnostna zavrata je namenjena zaščiti pešakov pred avtomobili, ki prihajajo iz ulice.



**1. VARNOSTNA ZAVRATA**  
 Varnostna zavrata je namenjena zaščiti pešakov pred avtomobili, ki prihajajo iz ulice. Varnostna zavrata je namenjena zaščiti pešakov pred avtomobili, ki prihajajo iz ulice. Varnostna zavrata je namenjena zaščiti pešakov pred avtomobili, ki prihajajo iz ulice.



**1. VARNOSTNA ZAVRATA**  
 Varnostna zavrata je namenjena zaščiti pešakov pred avtomobili, ki prihajajo iz ulice. Varnostna zavrata je namenjena zaščiti pešakov pred avtomobili, ki prihajajo iz ulice. Varnostna zavrata je namenjena zaščiti pešakov pred avtomobili, ki prihajajo iz ulice.



# d. ureditev Krekovega trga

3/2017

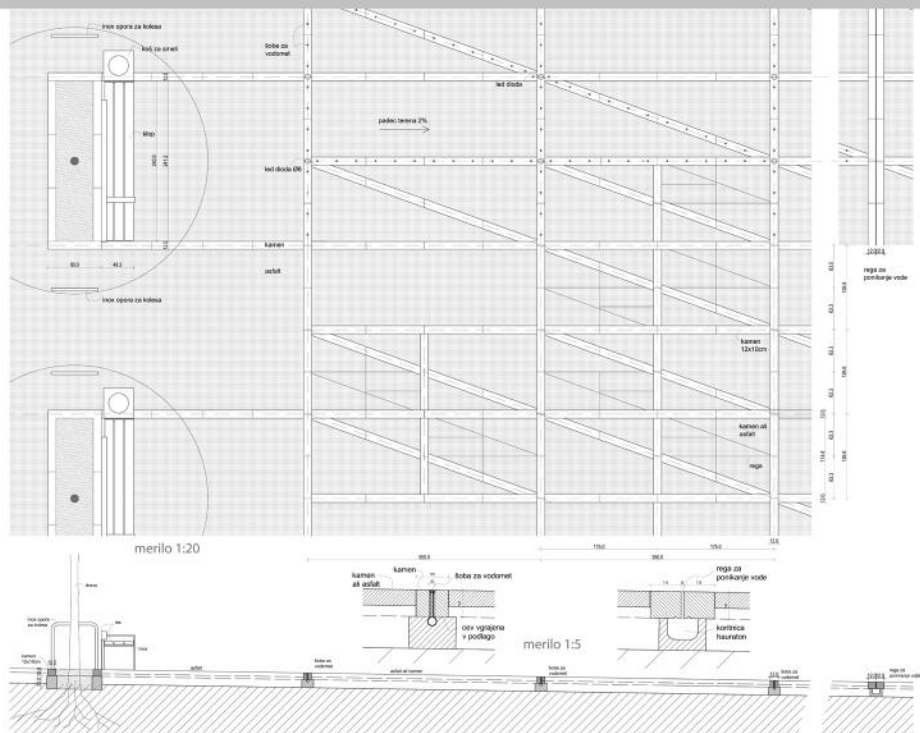

merilo 1:20  
svetilnik z odbojnikom (Hess, Devio)

staklo lepljeno, kaljeno 8 mm + float 8mm



detalji urbanih elementov tlakov, pergol

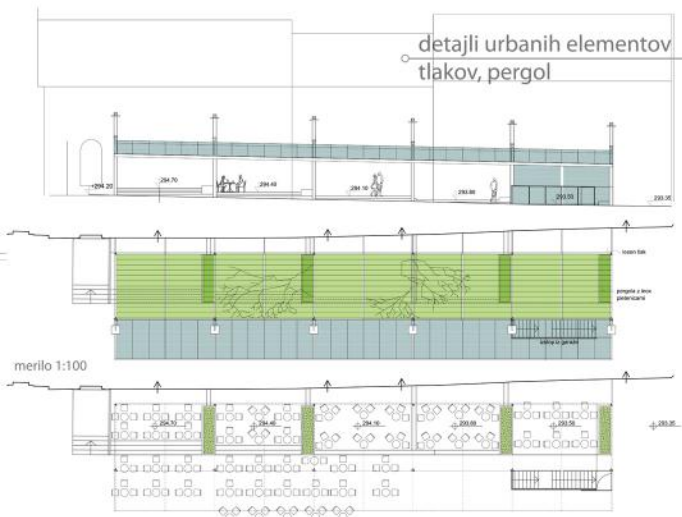

# d. ureditev Krekovega trga

3/2011

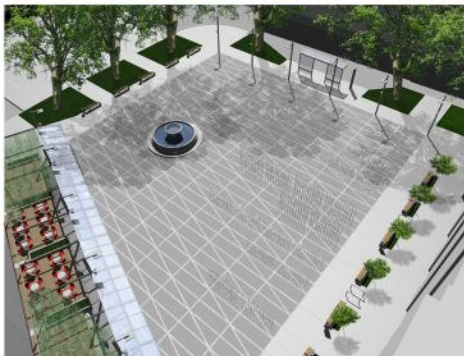

## pogledi na dele urbanega trga ureditvena situacija 1:500

### PROSTOR PRED MAHROVO HŠO

Glede na to, da ne želujemo celotnega rutilčajnega obnove in ne analitično unovca v garolu pod Mahrovih trgov, le predhodno možnost unovca prostora pred Mahrovo hšo.

Najle tihotično in, da unovca v garolu v tihotično in tihotično unovca prostora pred Mahrovo hšo kot prostorsko mero. Če bi unovca v garolu v tihotično in tihotično unovca prostora pred Mahrovo hšo kot prostorsko mero. Če bi unovca v garolu v tihotično in tihotično unovca prostora pred Mahrovo hšo kot prostorsko mero.

V vsa oblika bi bilo pomembno vključiti tudi predstavitelje dela arhitektskih oz. ki se bodo odločili ob oblikovanju in ki jih je zanimalo, da se unovca v garolu v tihotično in tihotično unovca prostora pred Mahrovo hšo kot prostorsko mero.

