

preplet zelenih in obalnih pasov

obvezni pogled

pogled iz zraka

situacija veslaškega centra\_svetovno prvenstvo\_M 1:500

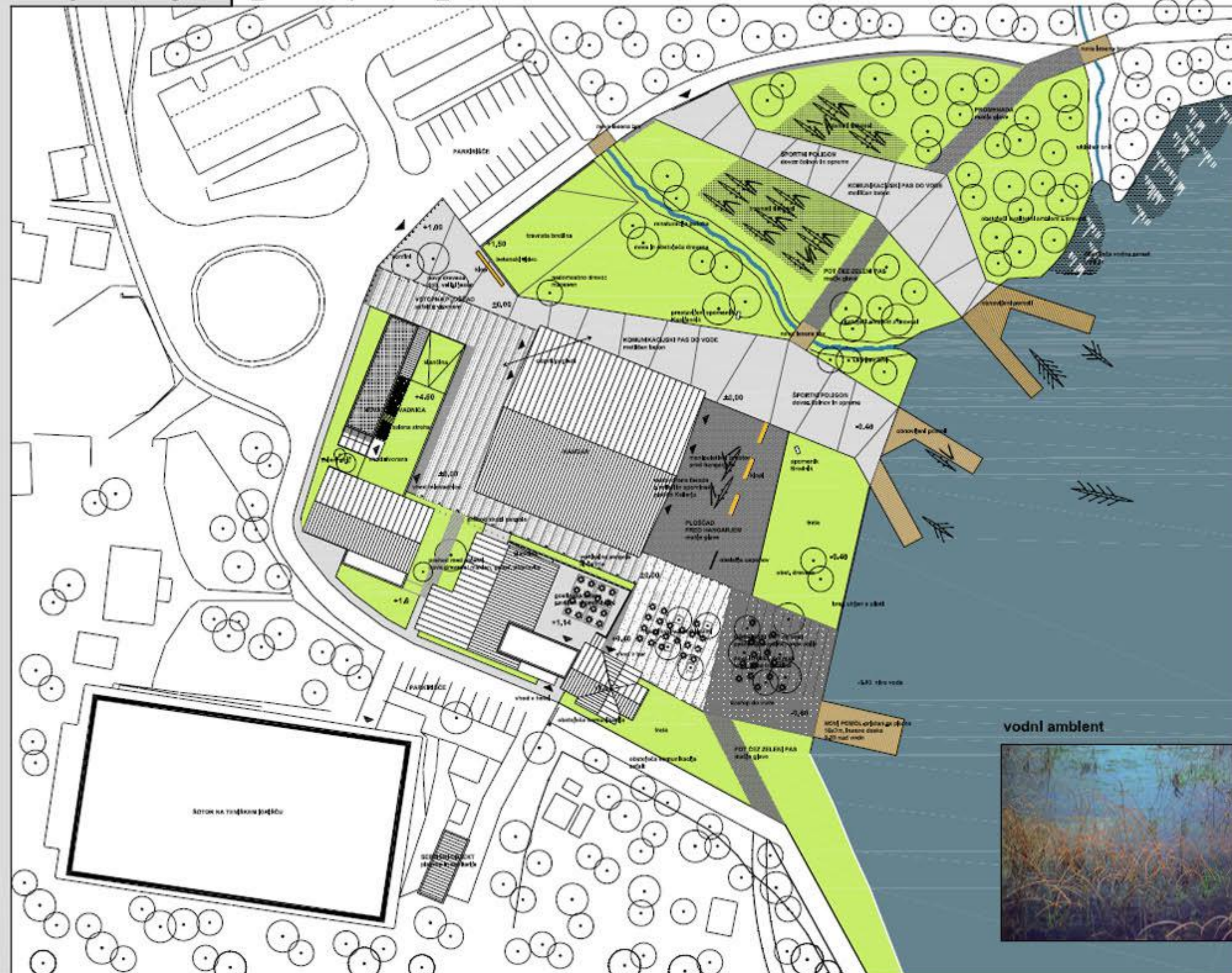

situacija veslaškega centra\_vsakodnevni treningi\_M 1:500



vodni amblient



prerez\_blotop\_2 M 1:250

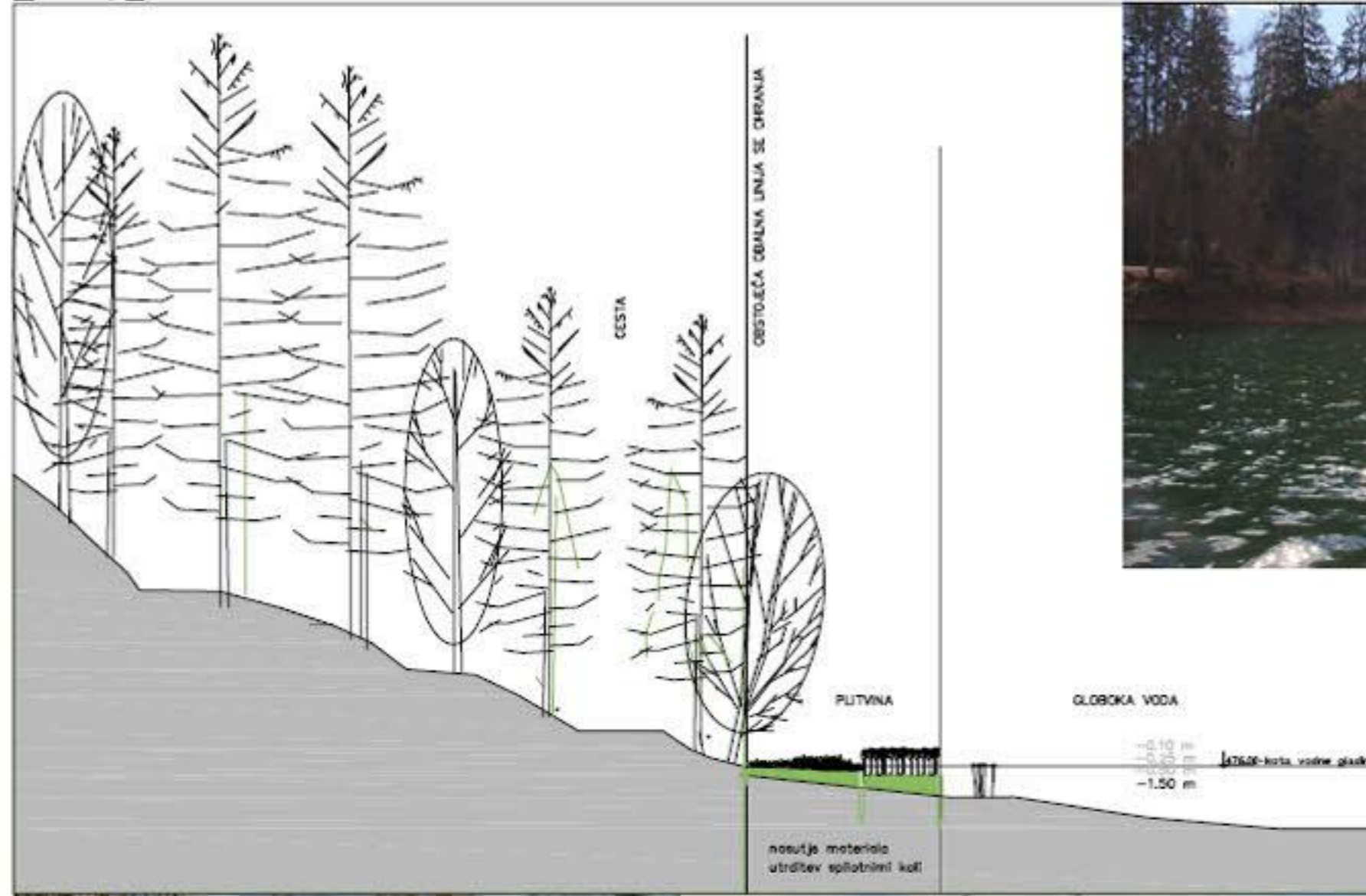

pogled z vode



vodni ambient



Rumeni blatnik



plezalo na rogovill



skrivajšče v deblih

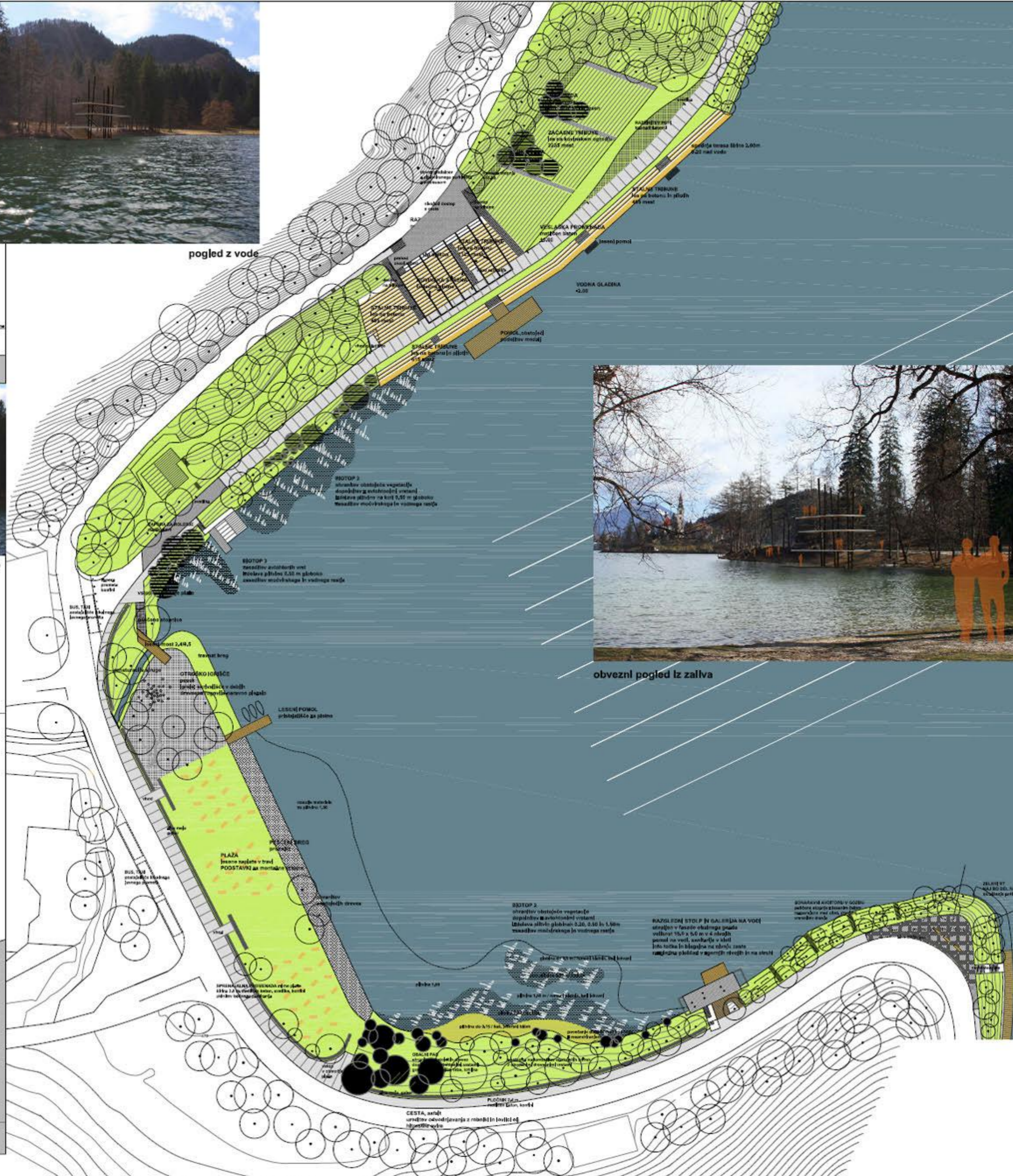

obvezni pogled iz zalva

prerez\_blotop\_1 M 1:250

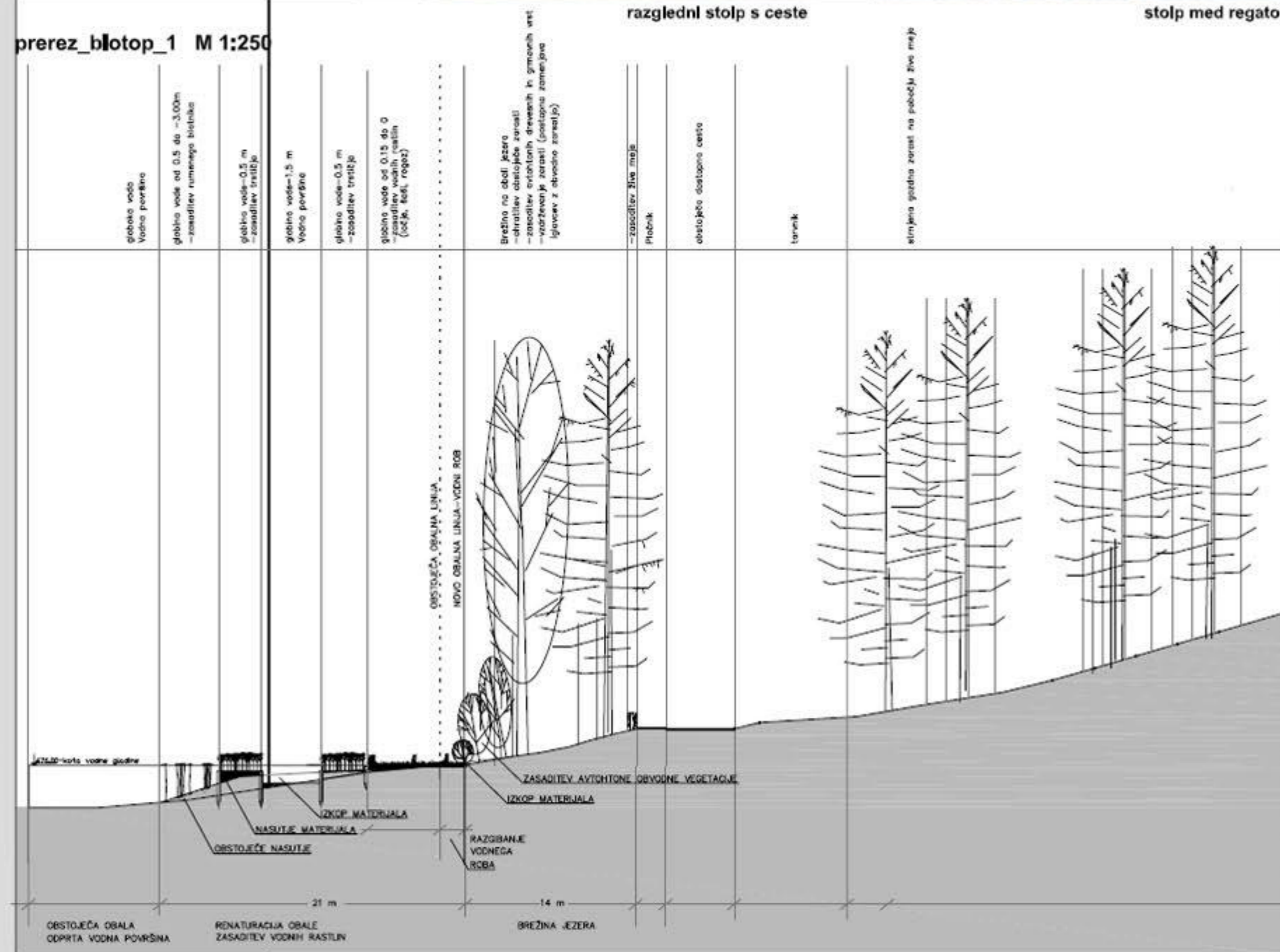

razgledni stolp s ceste

stolp med regato

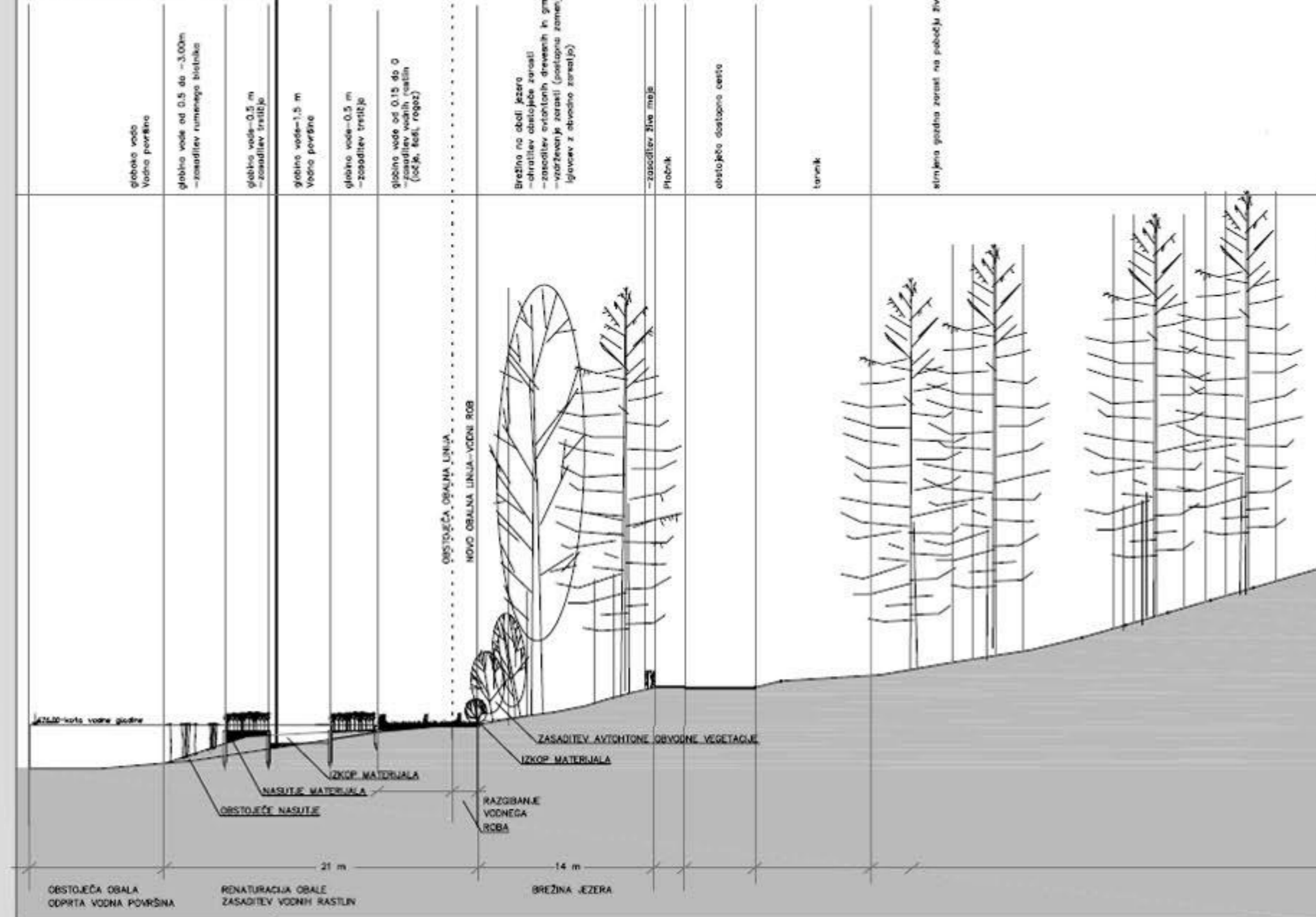

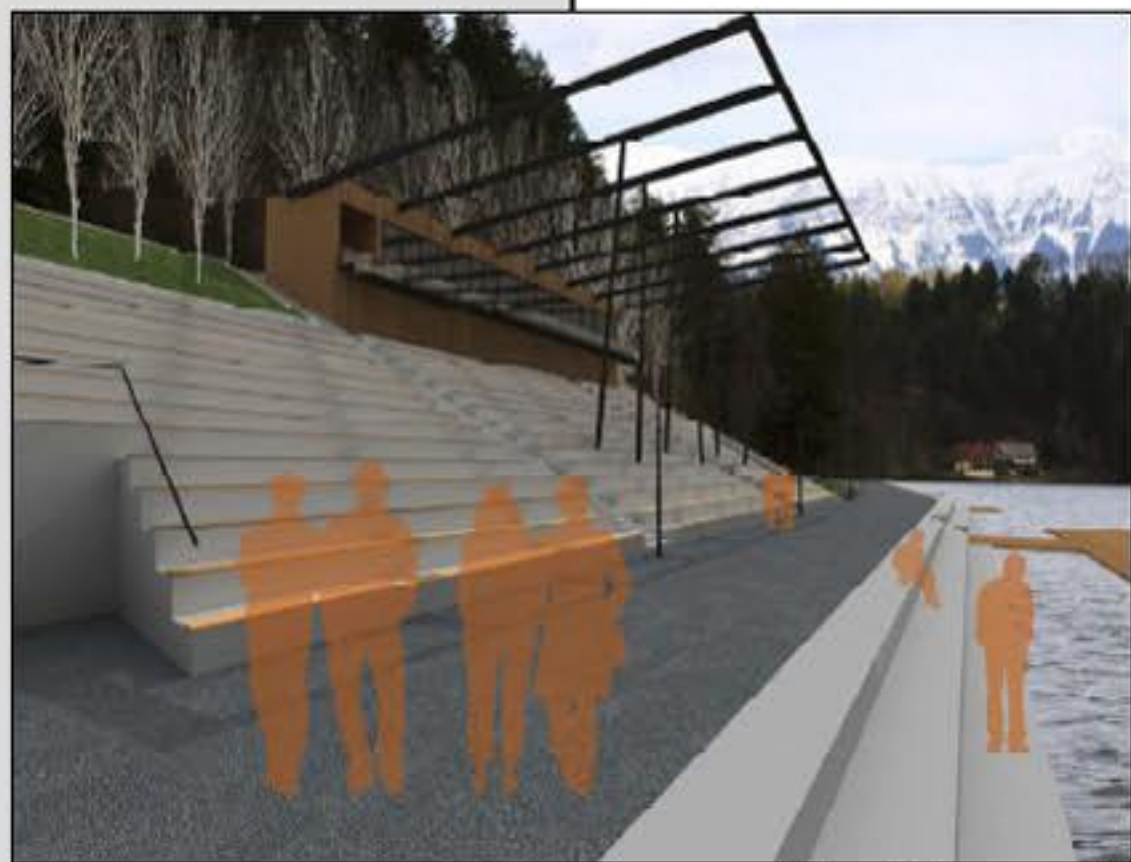

pogled vzdolž promenade

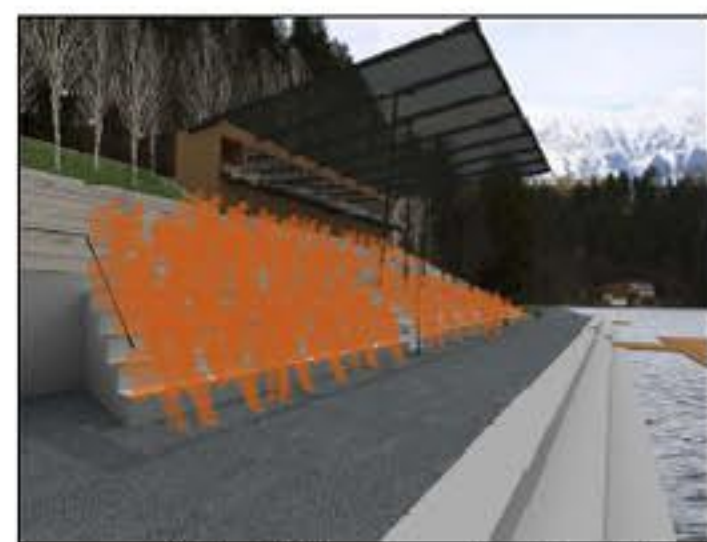

pogled vzdolž promenade v času tekme



pogled na jezero v času tekme



pogled na jezero



pogled z vode v času tekme



pogled z vode



SODNIŠKI STOLP

1:100 tloris pritličja

- 32 m2 pisarna za organizacijo regat
- 23 m2 toaletni na pomolu
- 10 m2 sanitarije
- 7 m2 komunikacije
- 72 m2 SKUPAJ
- 27 m2 zunanje stopnice

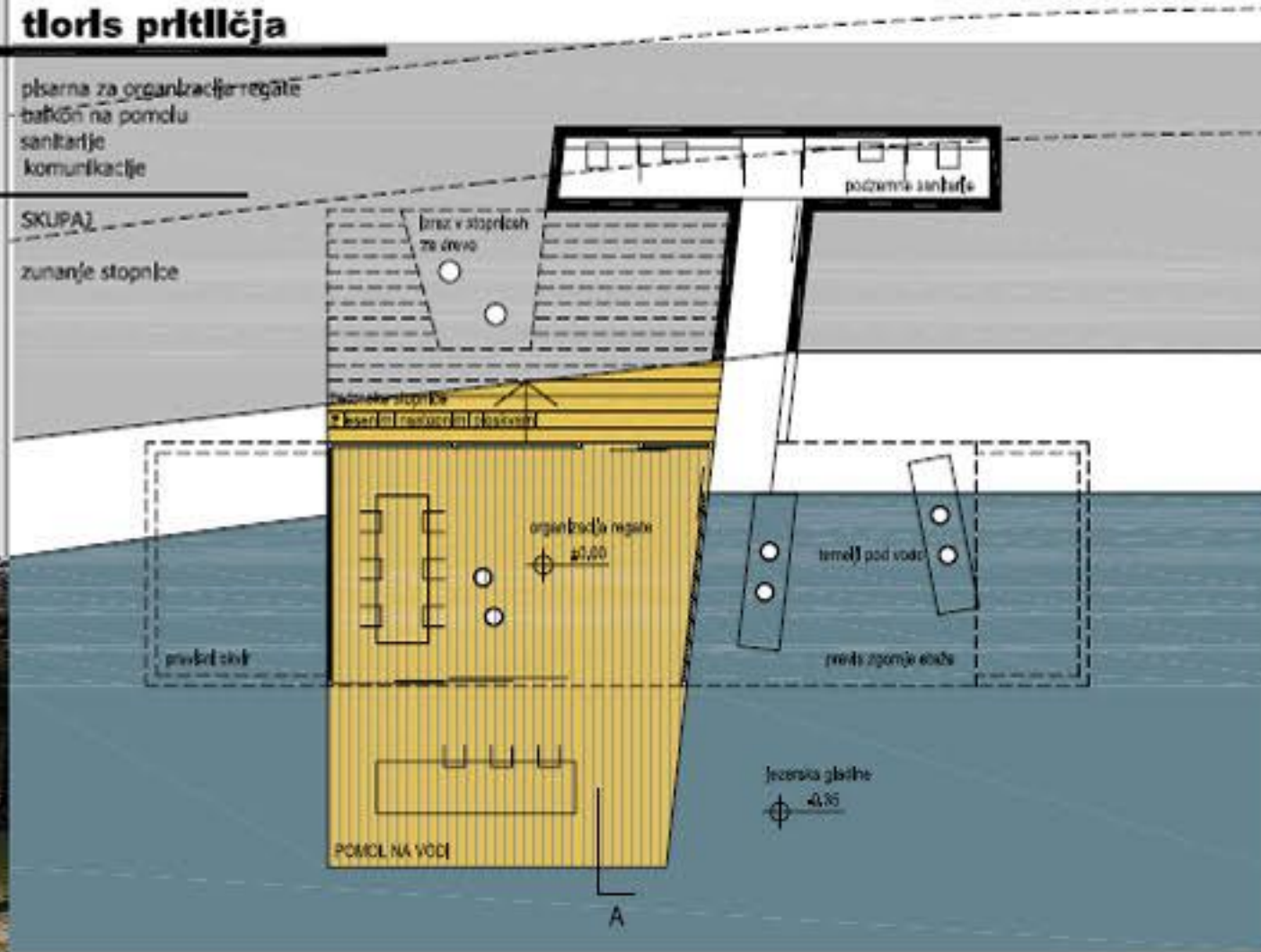

obovodni pogled iz zahoda

RAZGLEDNI STOLP

1:100 tloris pritličja

- 57 m2 pomol
- 10 m2 sanitarije
- 34 m2 komunikacije
- 101 m2 SKUPAJ

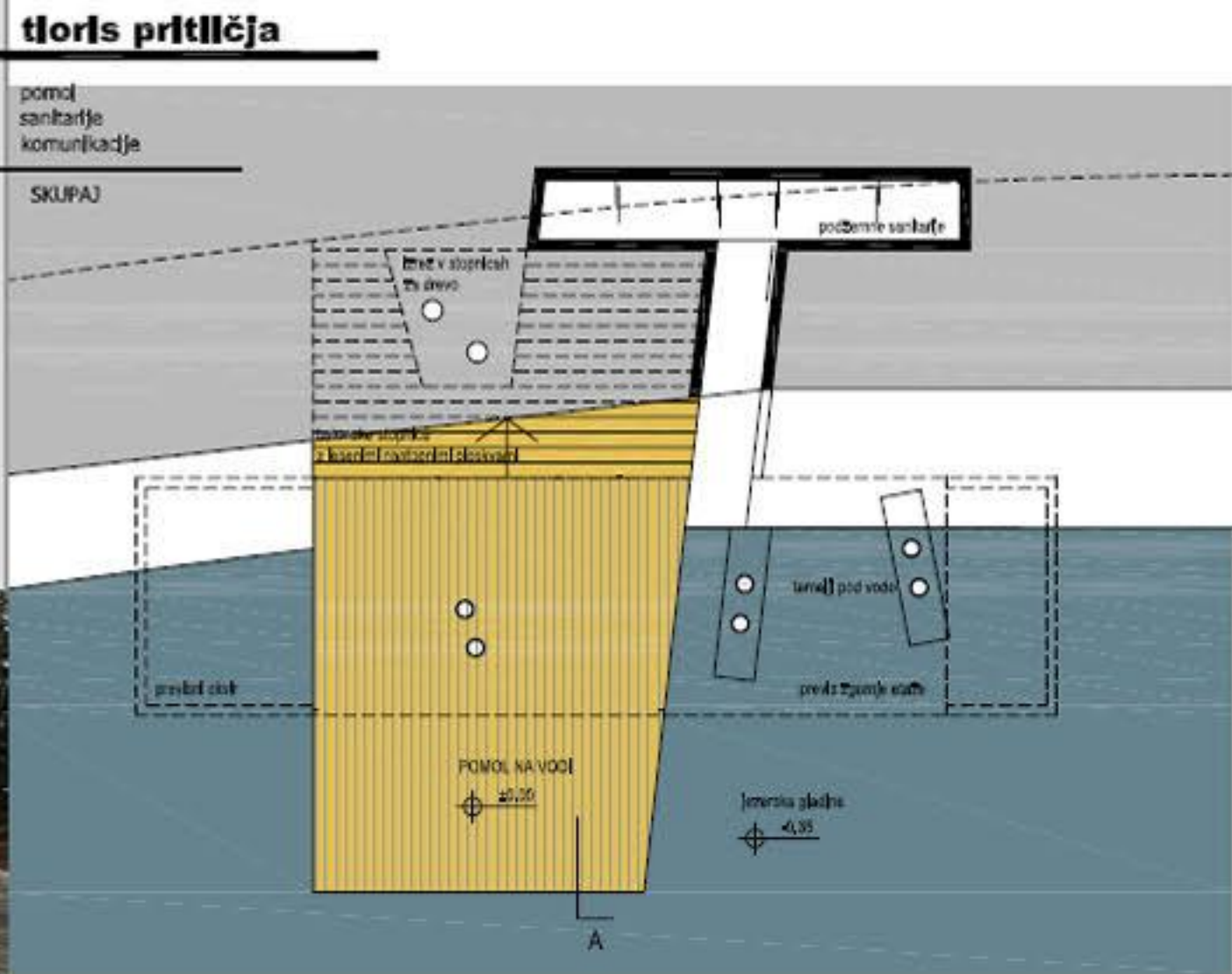

razgledni stolp v casti

1:100 severna fasada-zastekljeno

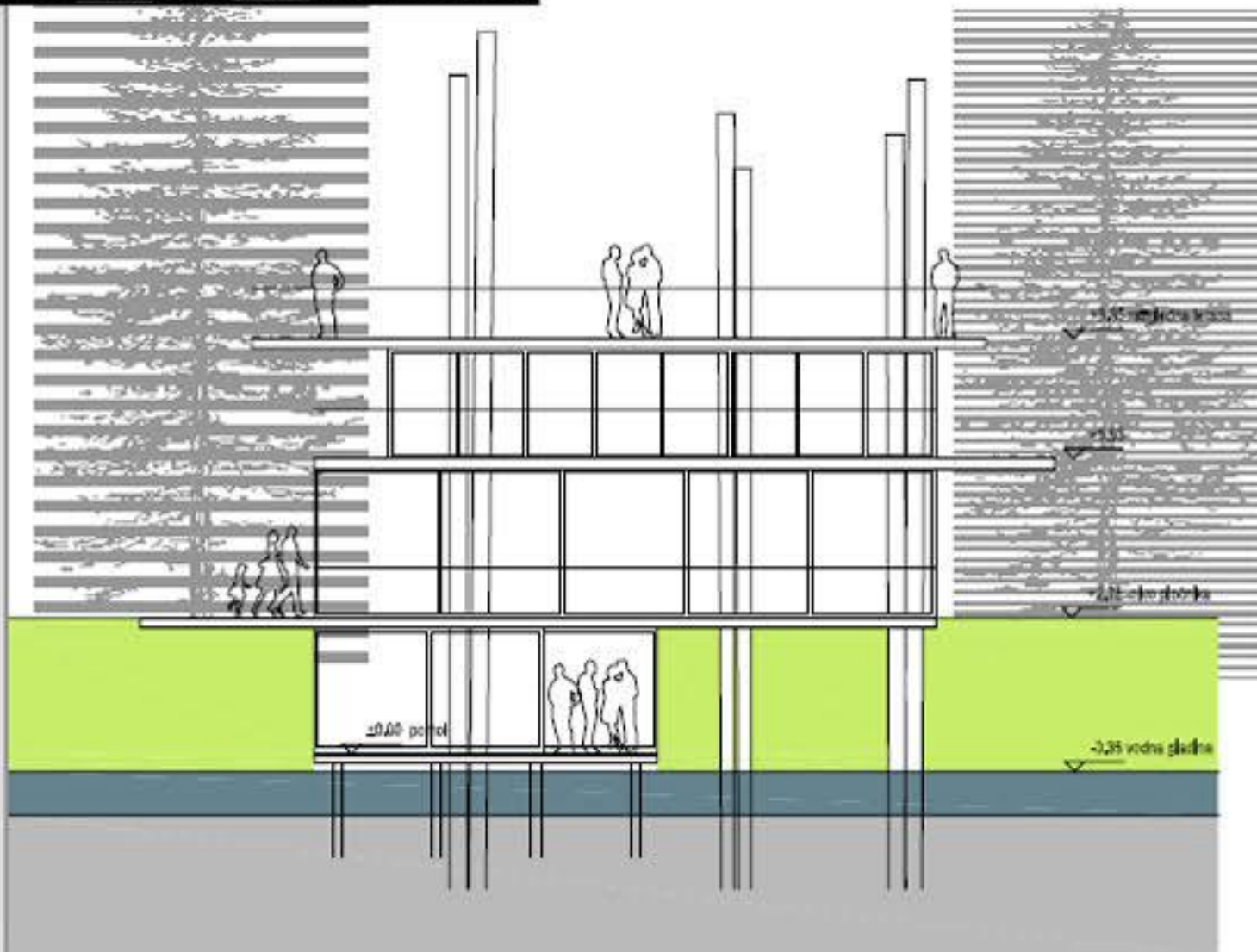

1:100 tloris 1. nadstropja

- 50 m2 pisarna za fotografe, žirijo in timing
- 3 m2 skladišče
- 12 m2 stopnice
- 65 m2 SKUPAJ

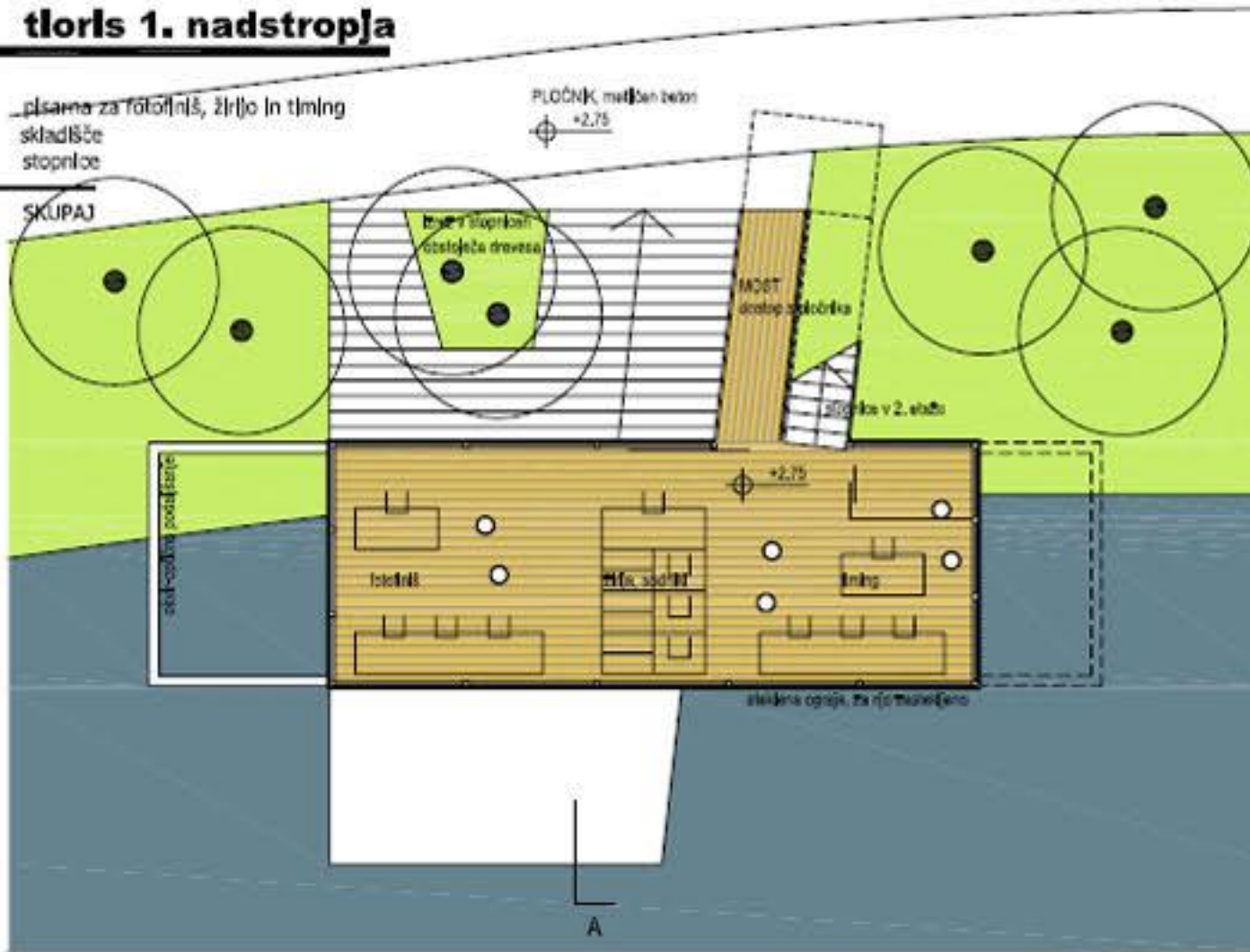

1:100 tloris 1. nadstropja

- 50 m2 informacijska ploščad
- 6 m2 blagajna
- 12 m2 stopnice
- 68 m2 SKUPAJ

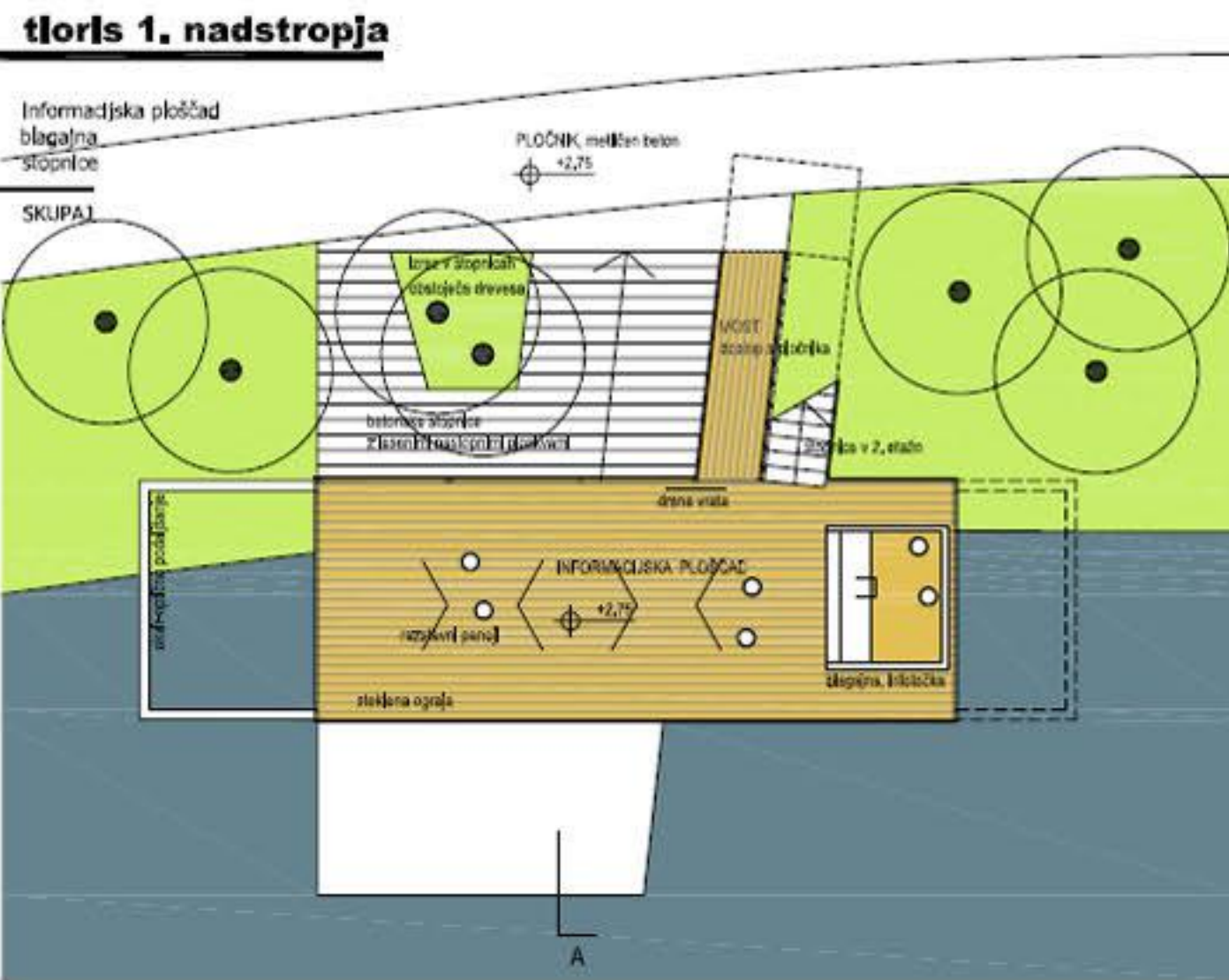

1:100 prečni prerez A-A

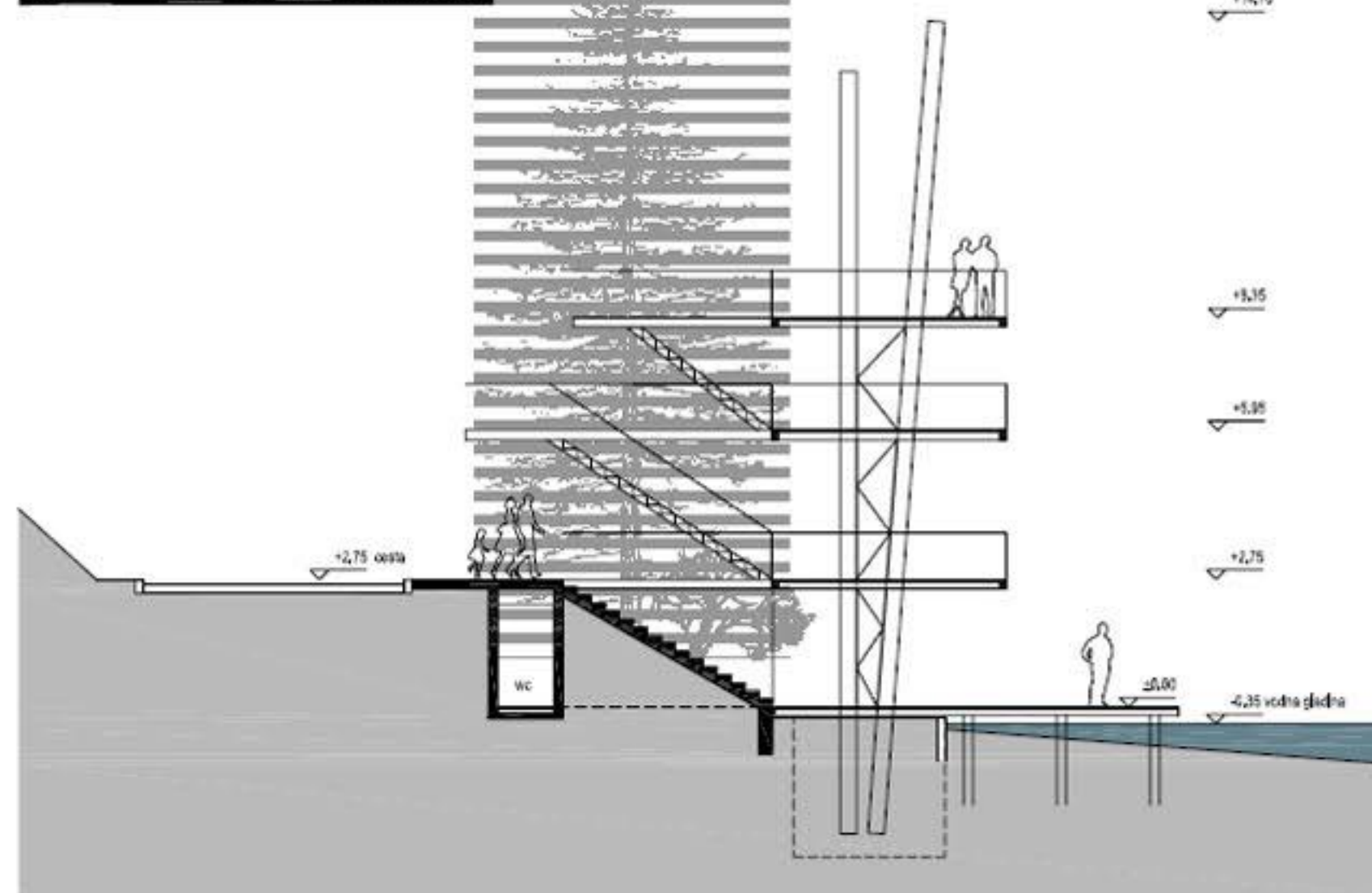

1:100 tloris 2. nadstropja

- 18 m2 pisarna vrstnega napovedovalca
- 15 m2 pisarna kontrole tekmovanja
- 3 m2 skladišče
- 12 m2 stopnice
- 18 m2 balkon
- 66 m2 SKUPAJ

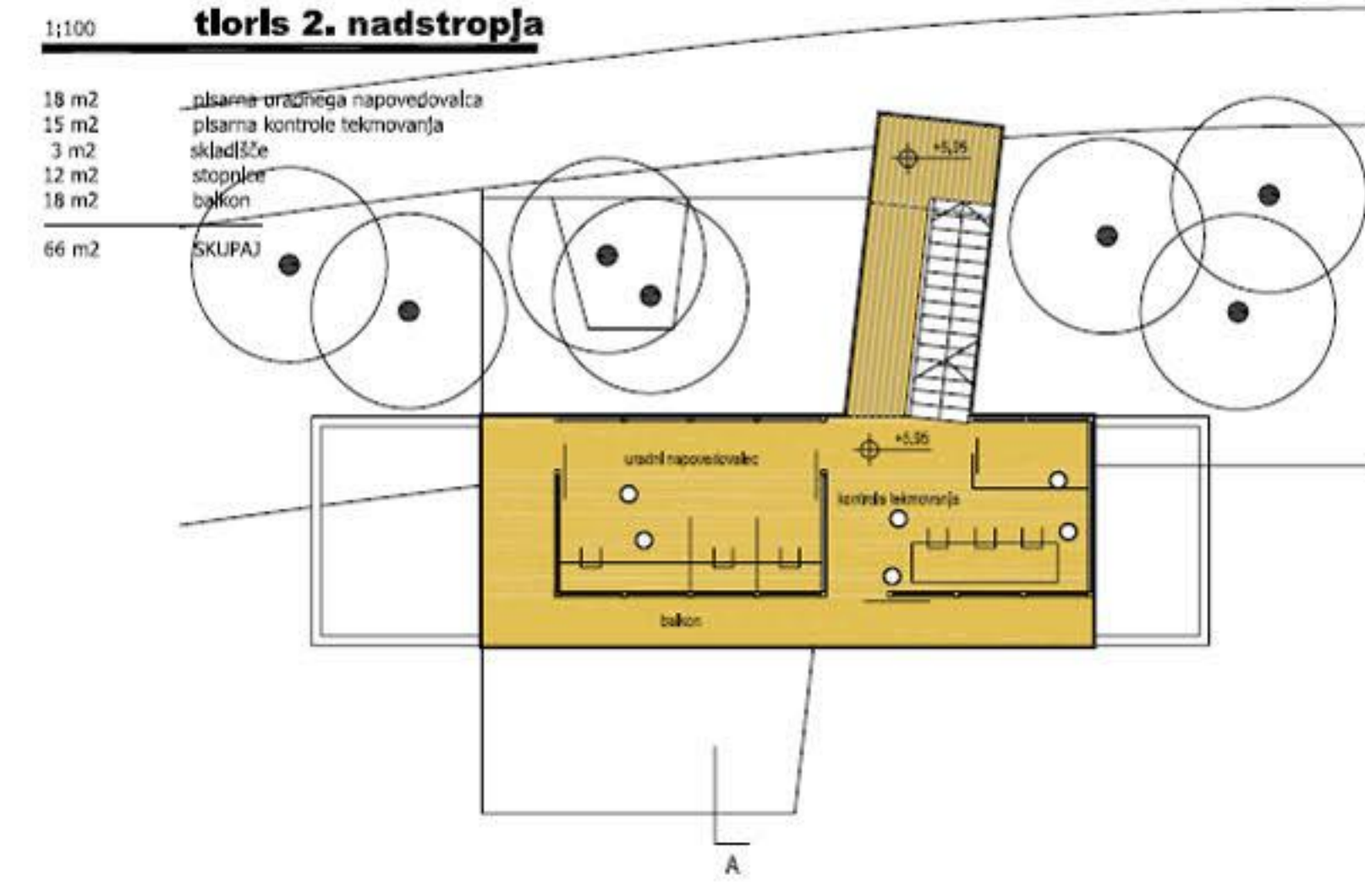

1:100 tloris 2. nadstropja

- 56 m2 lesena ploščad
- 12 m2 stopnice
- 68 m2 SKUPAJ

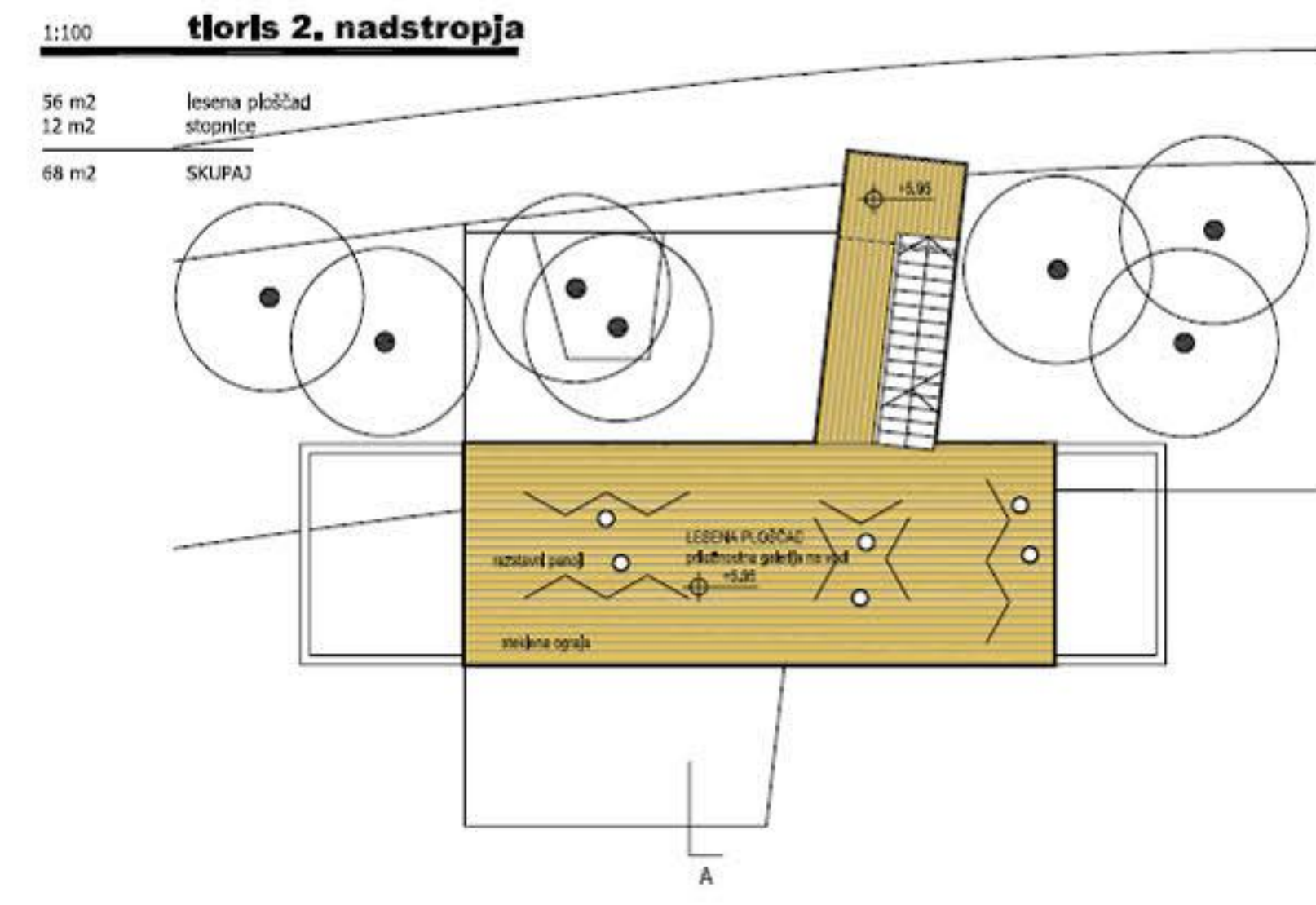

1:100 tloris strehe

- 68 m2 razgledna terasa
- 7 m2 most stopnic
- 75 m2 SKUPAJ

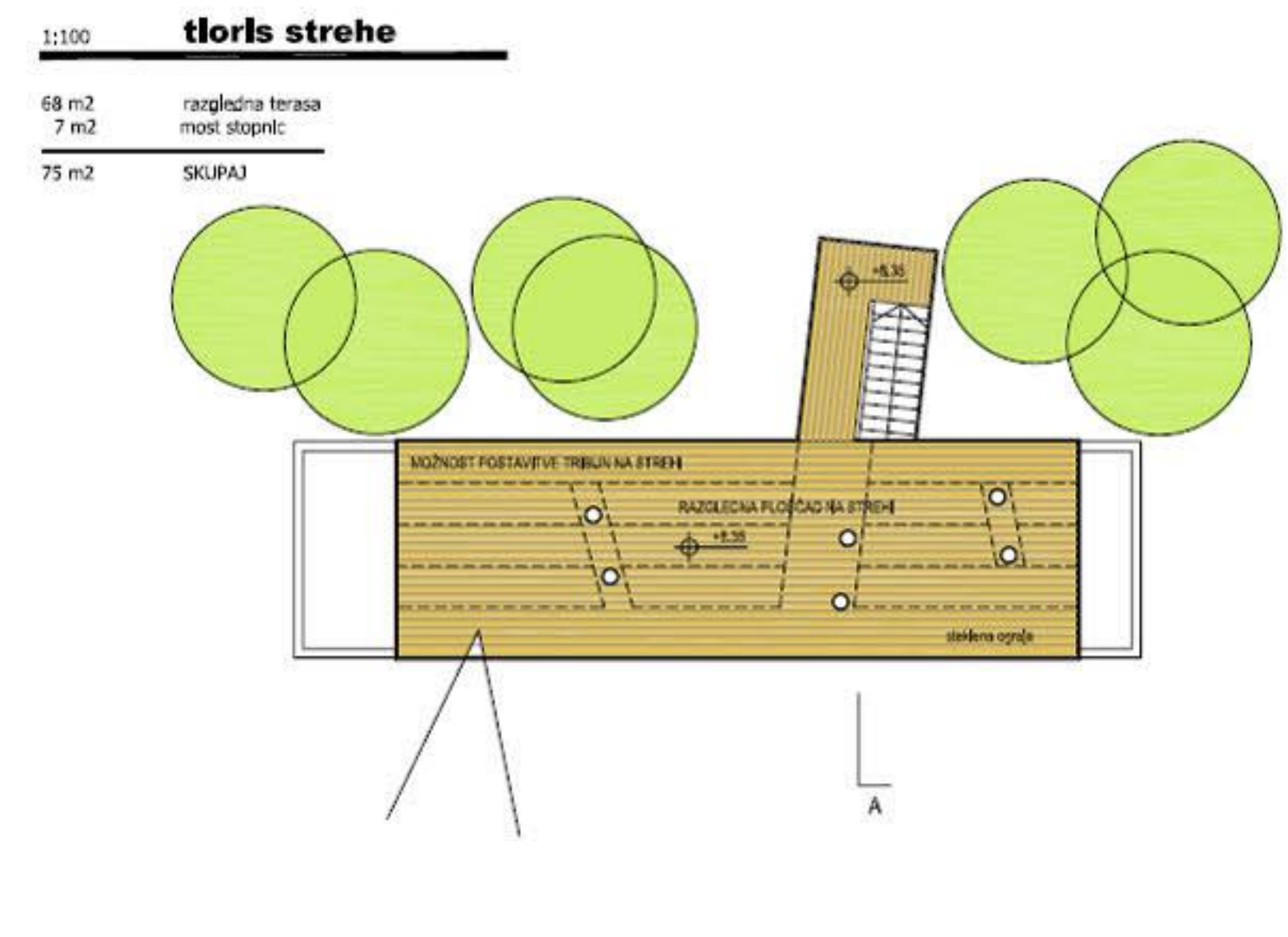

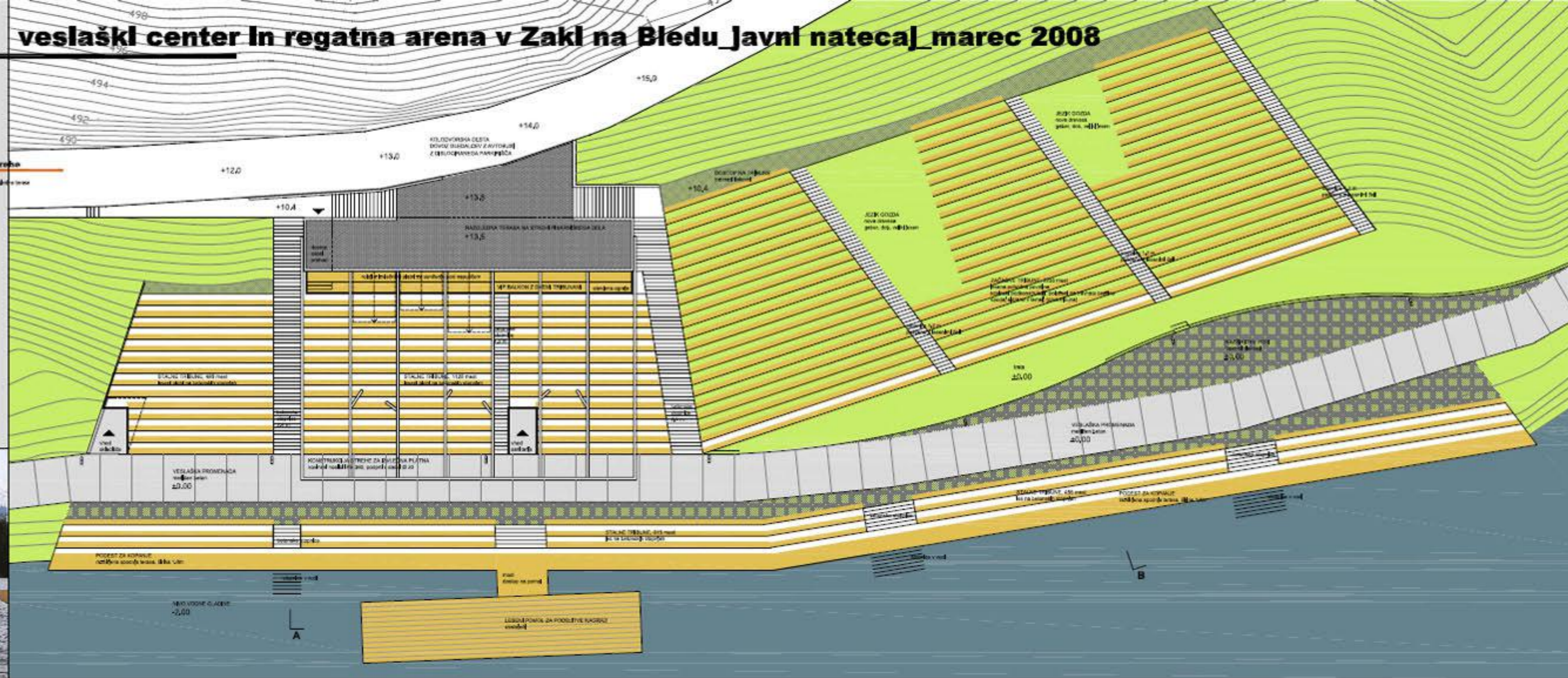
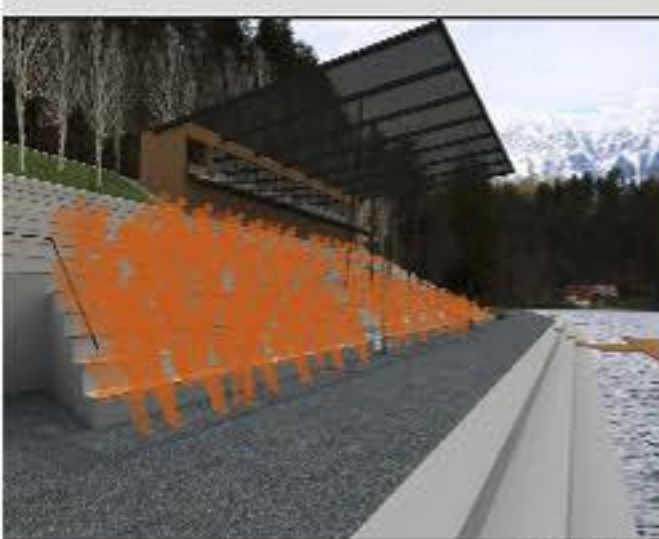

tribun 2, nadstropje

- 30100 - 1 - površina
- 30101 - 1 - strop
- 30102 - 1 - krovna plošča
- 30103 - 1 - stena
- 30104 - 1 - tla
- 30105 - 1 - zid
- 30106 - 1 - okno
- 30107 - 1 - vrata
- 30108 - 1 - stopnišče
- 30109 - 1 - hodnik
- 30110 - 1 - klet
- 30111 - 1 - podzemlje

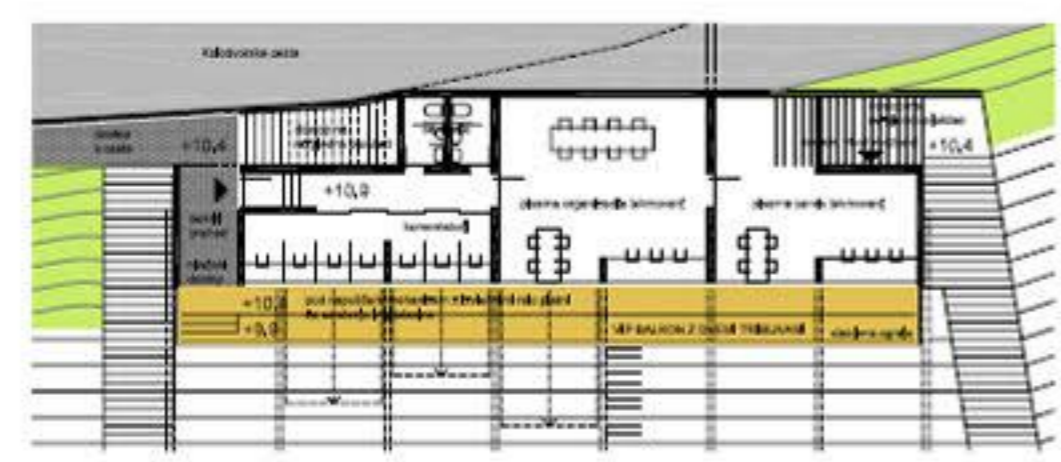

tribun 1, nadstropje

- 30200 - 1 - površina
- 30201 - 1 - strop
- 30202 - 1 - krovna plošča
- 30203 - 1 - stena
- 30204 - 1 - tla
- 30205 - 1 - zid
- 30206 - 1 - okno
- 30207 - 1 - vrata
- 30208 - 1 - stopnišče
- 30209 - 1 - hodnik
- 30210 - 1 - klet
- 30211 - 1 - podzemlje

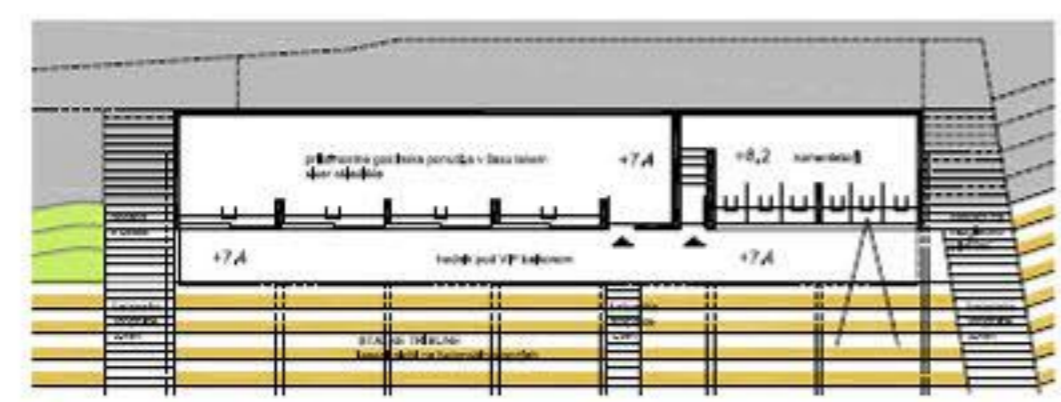

tribun prečnica

- 30300 - 1 - površina
- 30301 - 1 - strop
- 30302 - 1 - krovna plošča
- 30303 - 1 - stena
- 30304 - 1 - tla
- 30305 - 1 - zid
- 30306 - 1 - okno
- 30307 - 1 - vrata
- 30308 - 1 - stopnišče
- 30309 - 1 - hodnik
- 30310 - 1 - klet
- 30311 - 1 - podzemlje

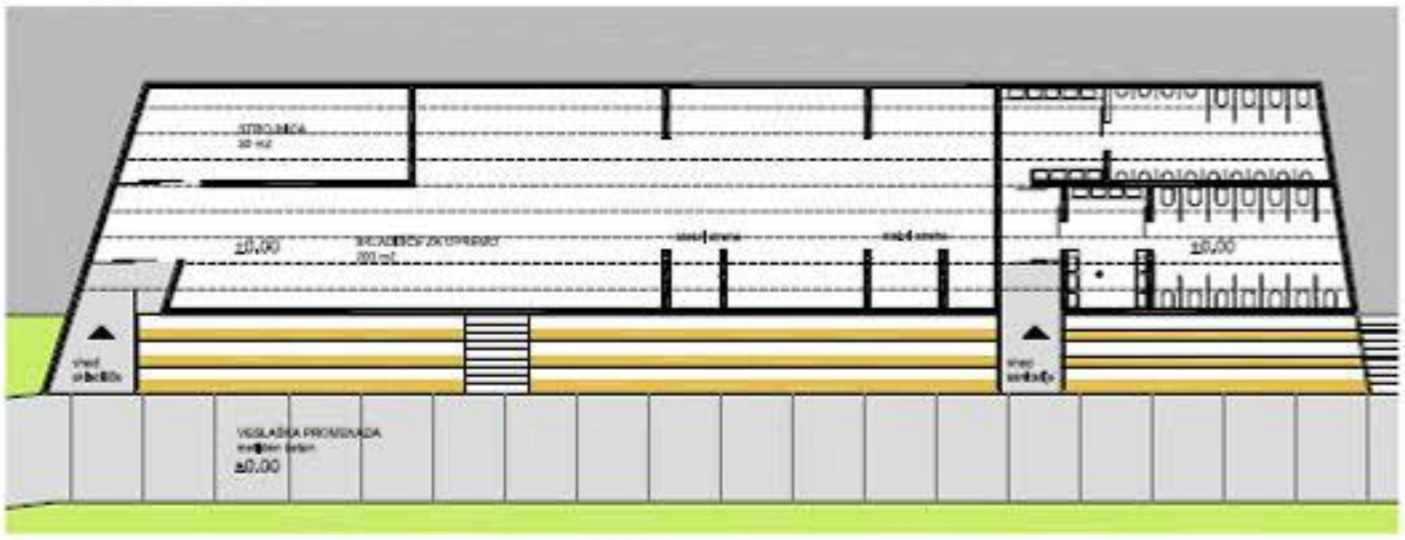

pregled z vode

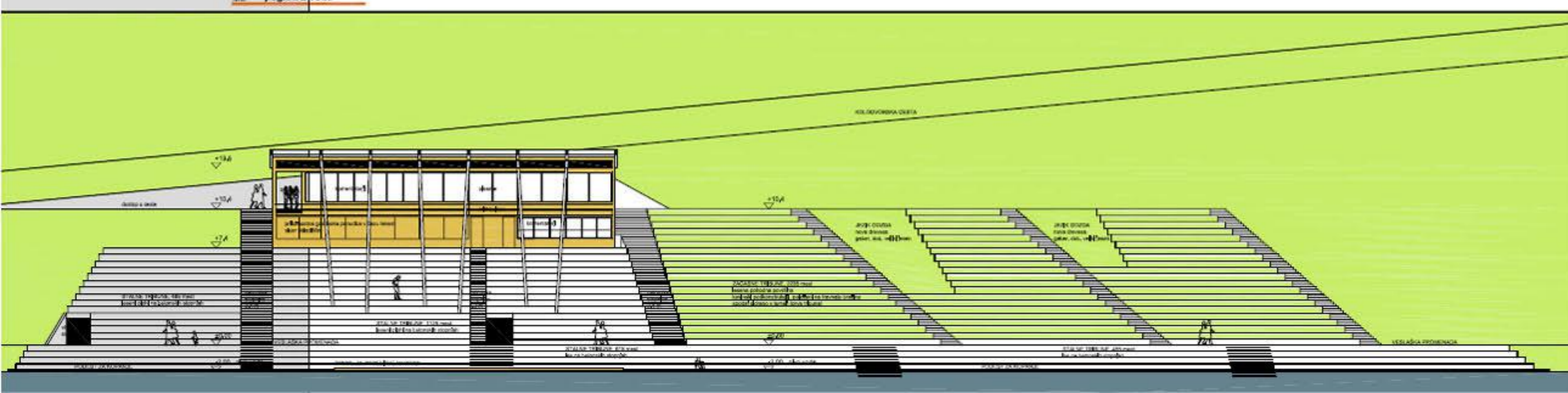

prezrez AA

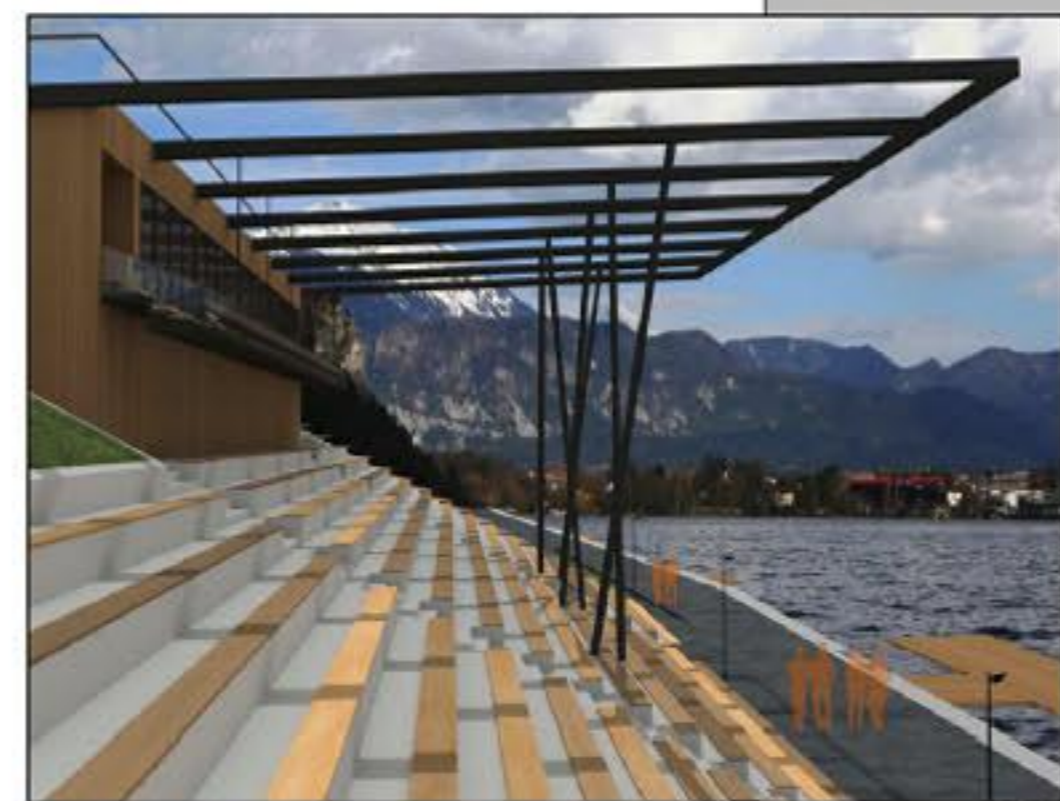
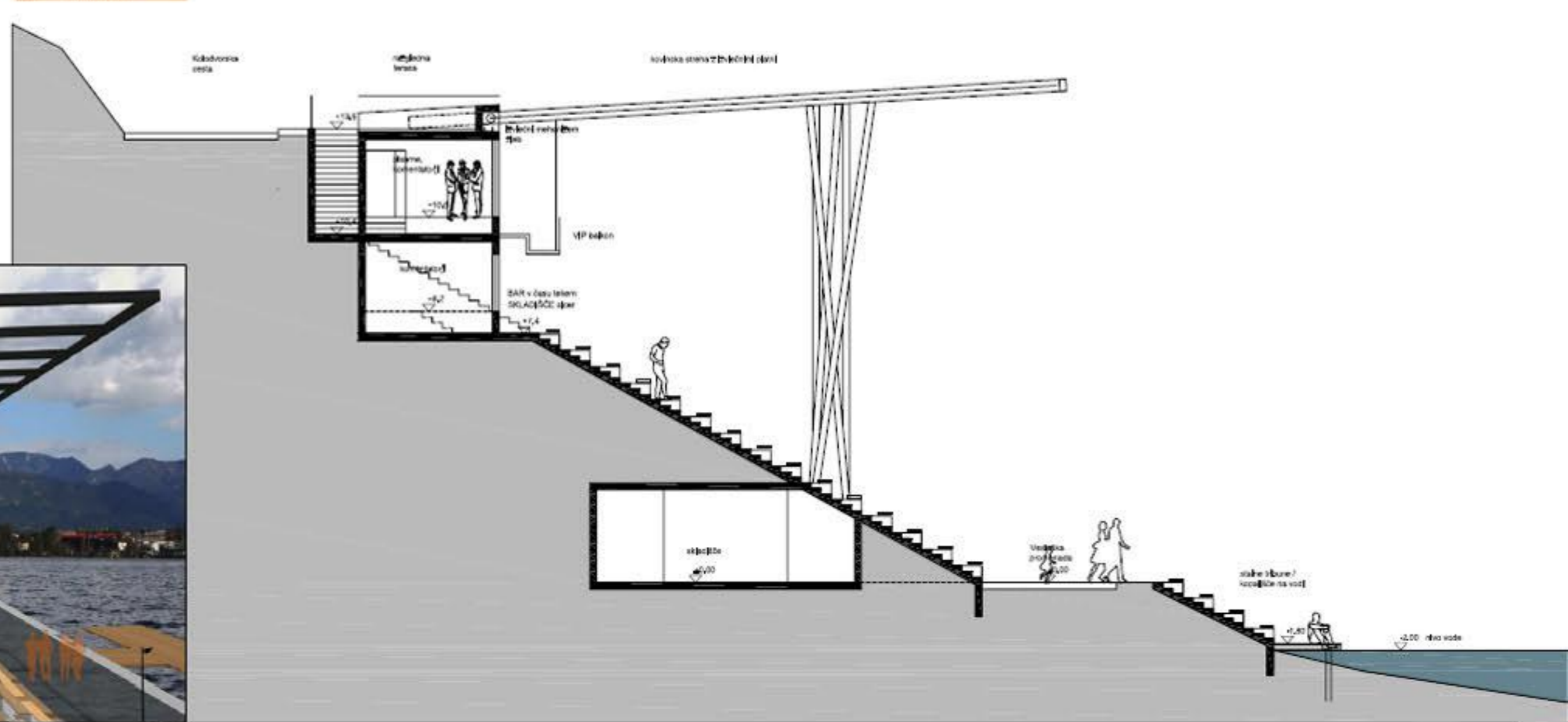

prezrez B-B

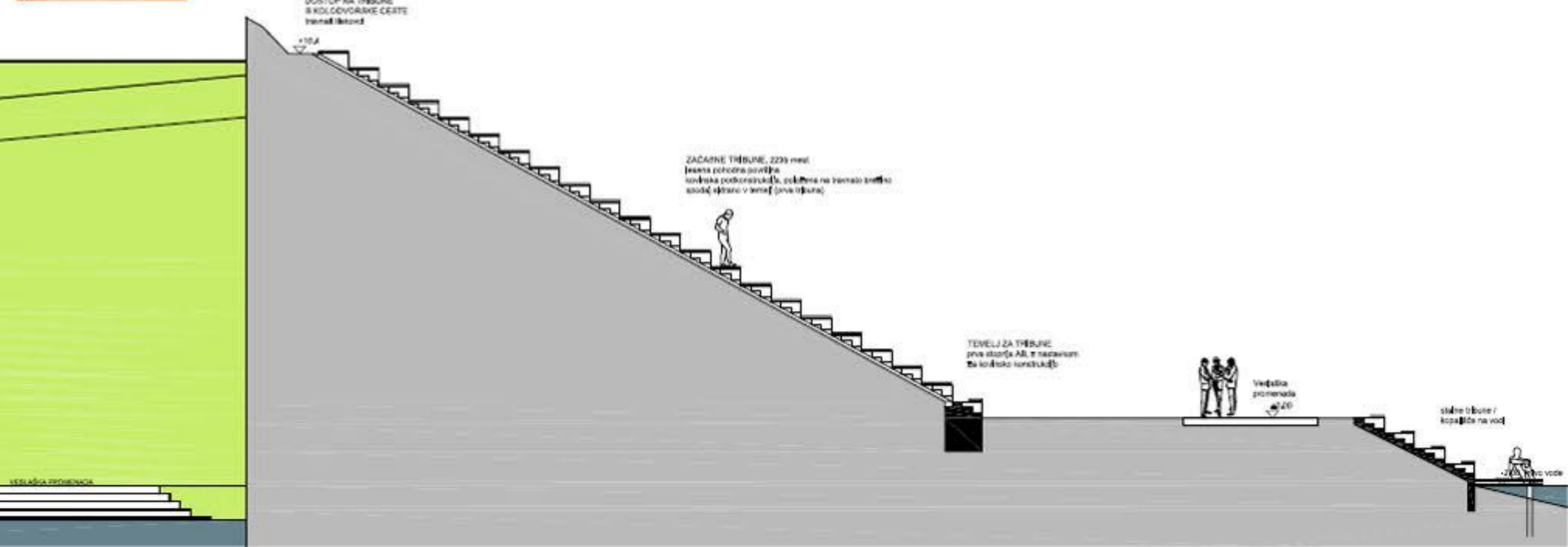



pogled na novo telovadnico skozi zastekleni hangar



vstopna ploščad pred novo telovadnico



zastekleni hall na stiku s staro telovadnico

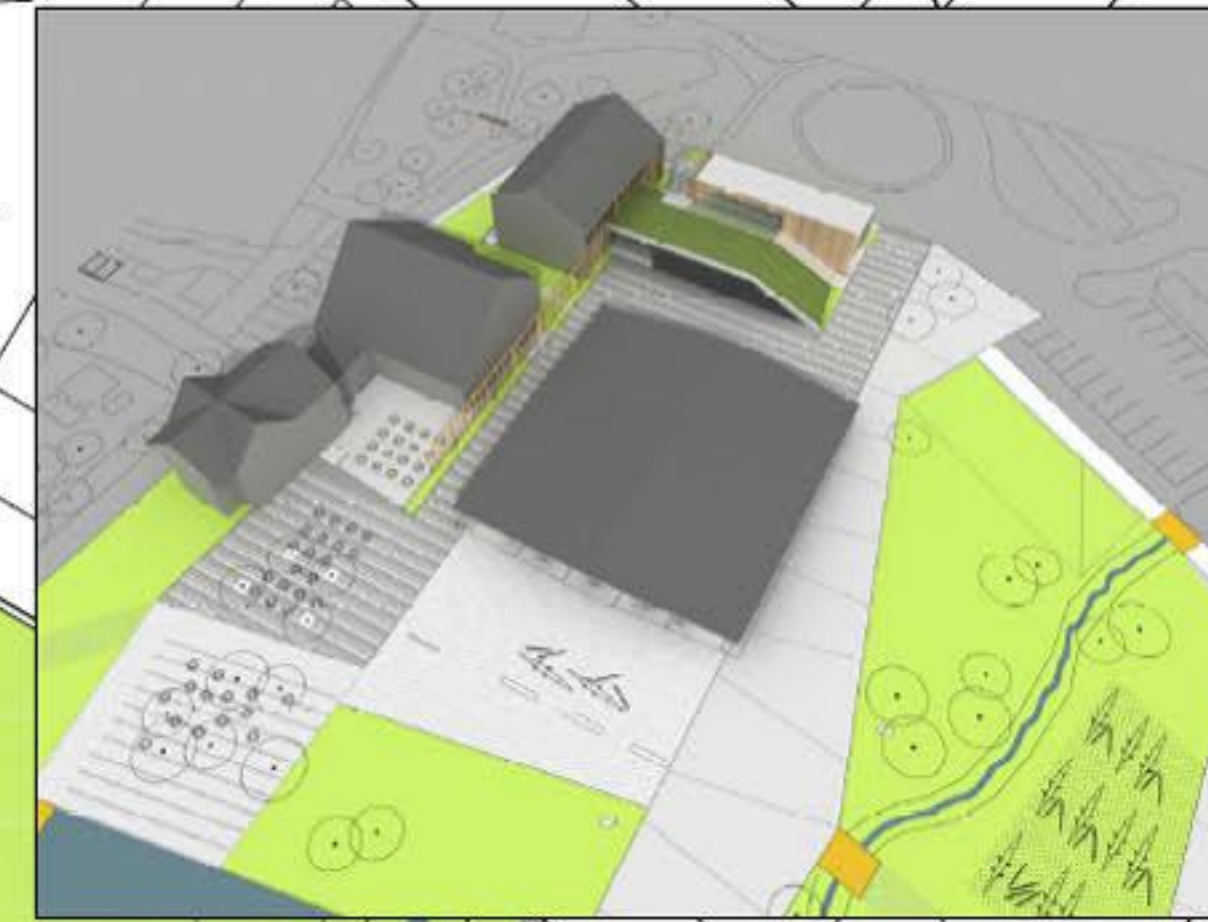
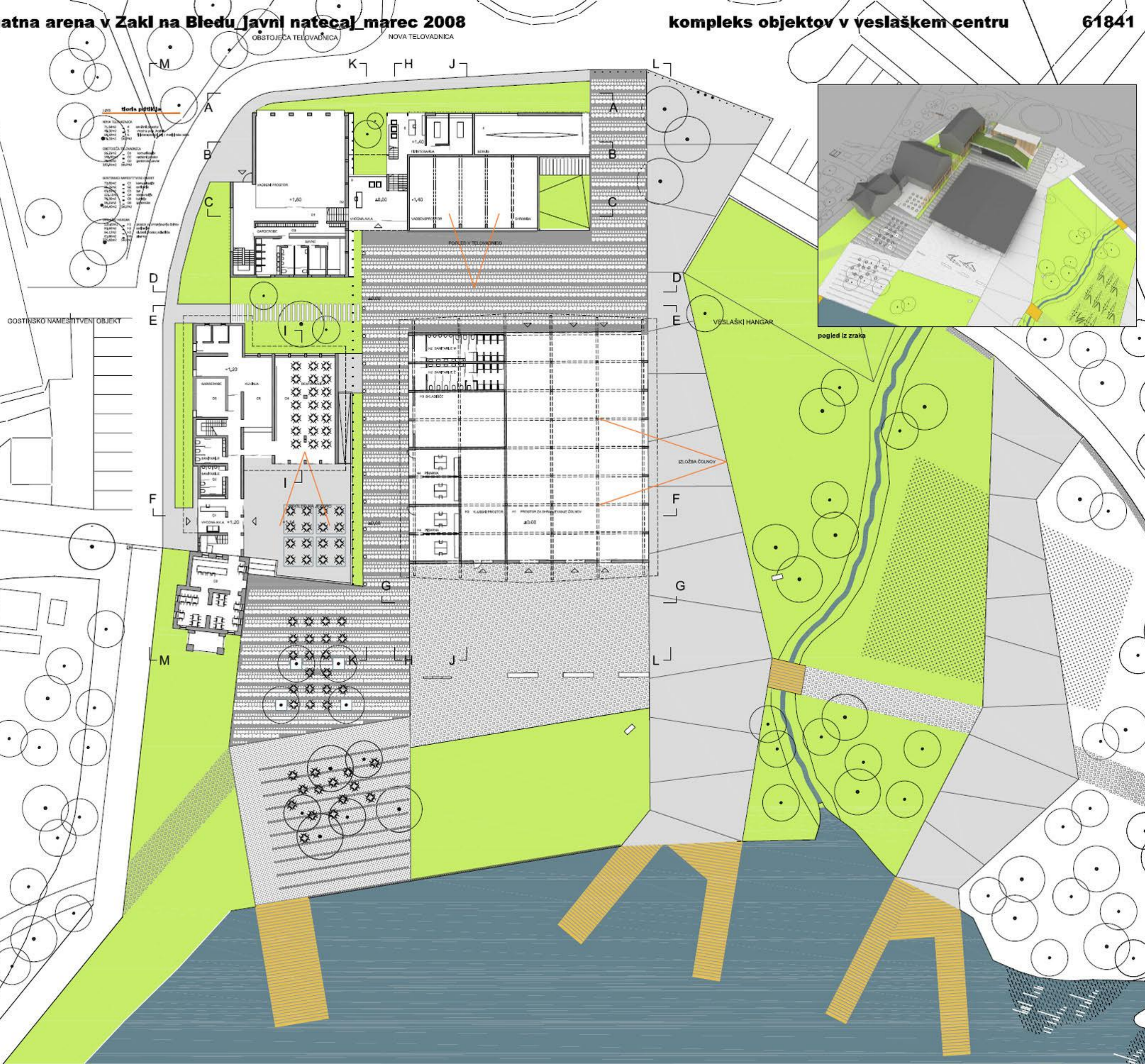

pogled iz zraka

**Legenda simbola**

□	okno
■	stena
○	okrogla luknja
●	okrogla luknja
○	okrogla luknja
○	okrogla luknja
○	okrogla luknja
○	okrogla luknja
○	okrogla luknja

GOSTINSKO NAMESTITVENI OBJEKT

VESLAŠKI HANGAR

GOSTINSKO NAMESTITVENI OBJEKT

VESLAŠKI HANGAR

**Legenda premerja**

**NOVA TELOVADNICA**

- 01.01 - 1. nadstropje
- 01.02 - 2. nadstropje
- 01.03 - 3. nadstropje
- 01.04 - 4. nadstropje
- 01.05 - 5. nadstropje

**OBSTOJEČA TELOVADNICA**

- 02.01 - 01. nadstropje
- 02.02 - 02. nadstropje
- 02.03 - 03. nadstropje
- 02.04 - 04. nadstropje
- 02.05 - 05. nadstropje

**GOSTINSKO NAMESTITVENI OBJEKT**

- 03.01 - 01. nadstropje
- 03.02 - 02. nadstropje
- 03.03 - 03. nadstropje
- 03.04 - 04. nadstropje
- 03.05 - 05. nadstropje

**VESLAŠKI HANGAR**

- 04.01 - 01. nadstropje
- 04.02 - 02. nadstropje
- 04.03 - 03. nadstropje
- 04.04 - 04. nadstropje
- 04.05 - 05. nadstropje

**POSLOVNI PROSTOR**

- 05.01 - 01. nadstropje
- 05.02 - 02. nadstropje
- 05.03 - 03. nadstropje
- 05.04 - 04. nadstropje
- 05.05 - 05. nadstropje

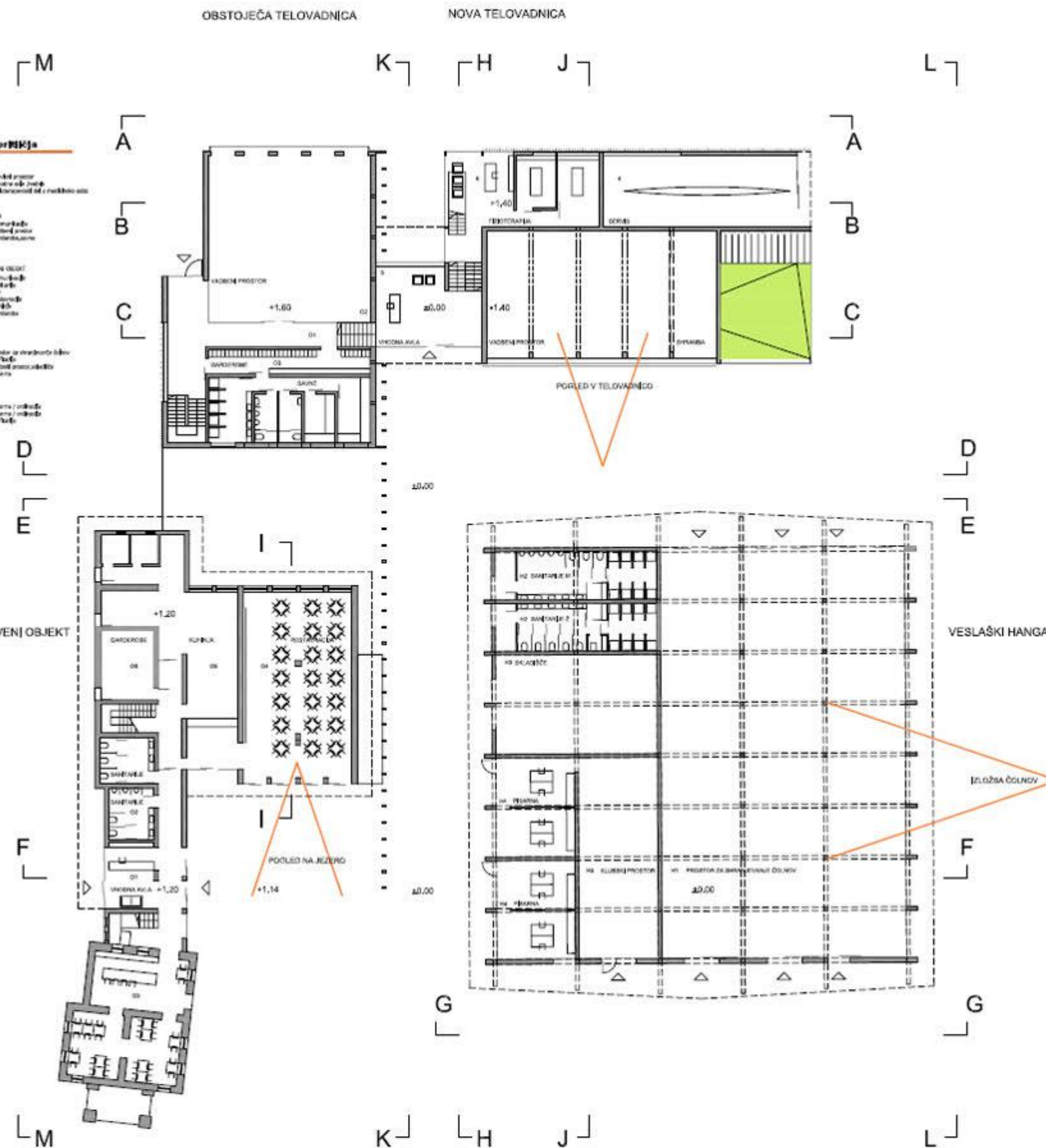
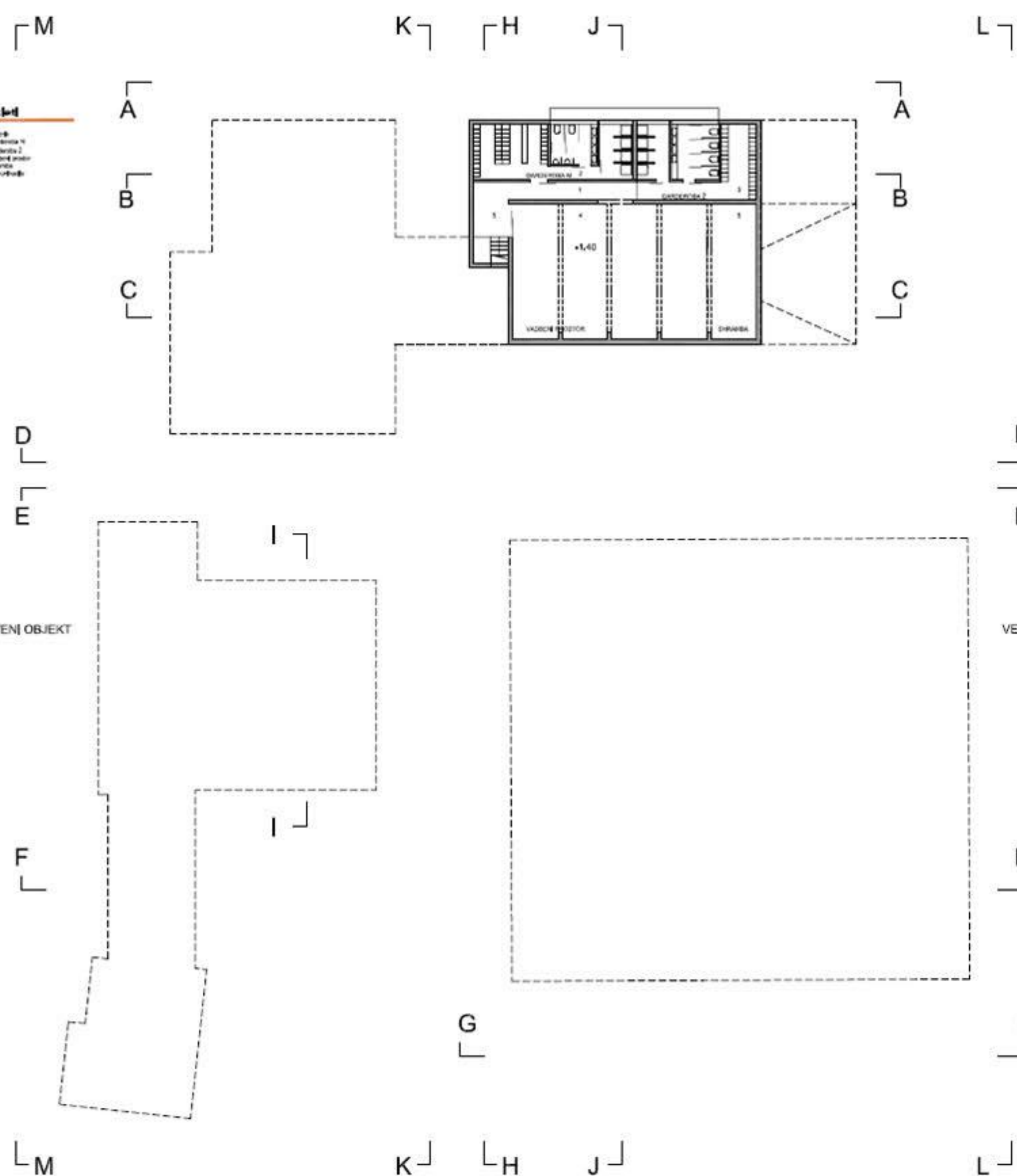

vstopna ploščad pred novo telovadnico

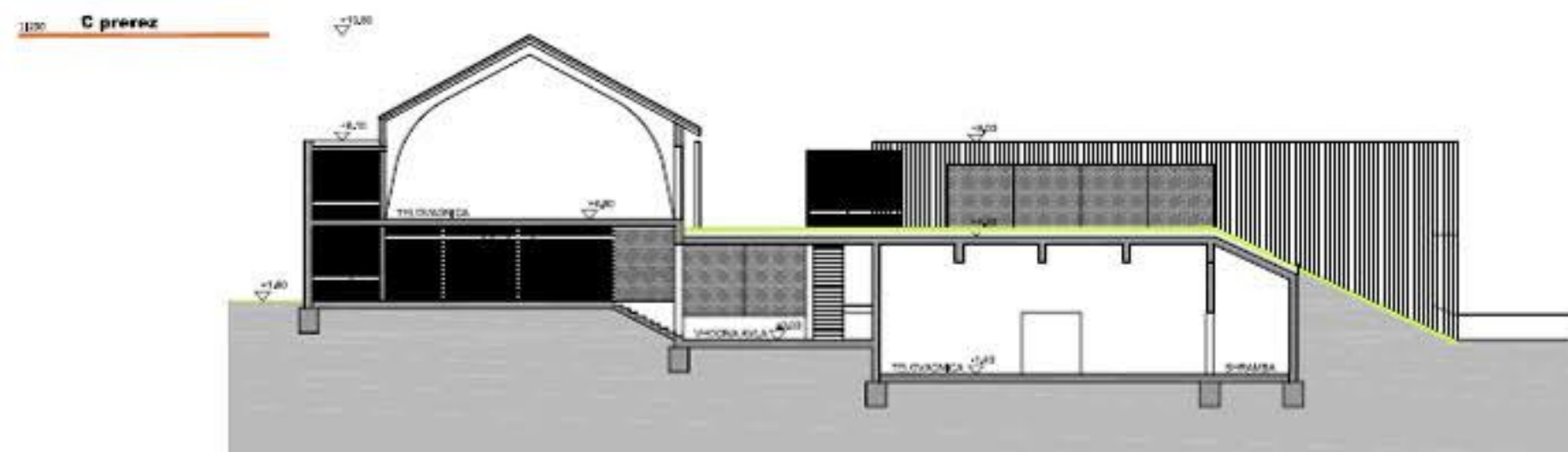

OBSTOJEČA TELOVADNICA / PREREZ VADBENI PROSTOR / PREREZ

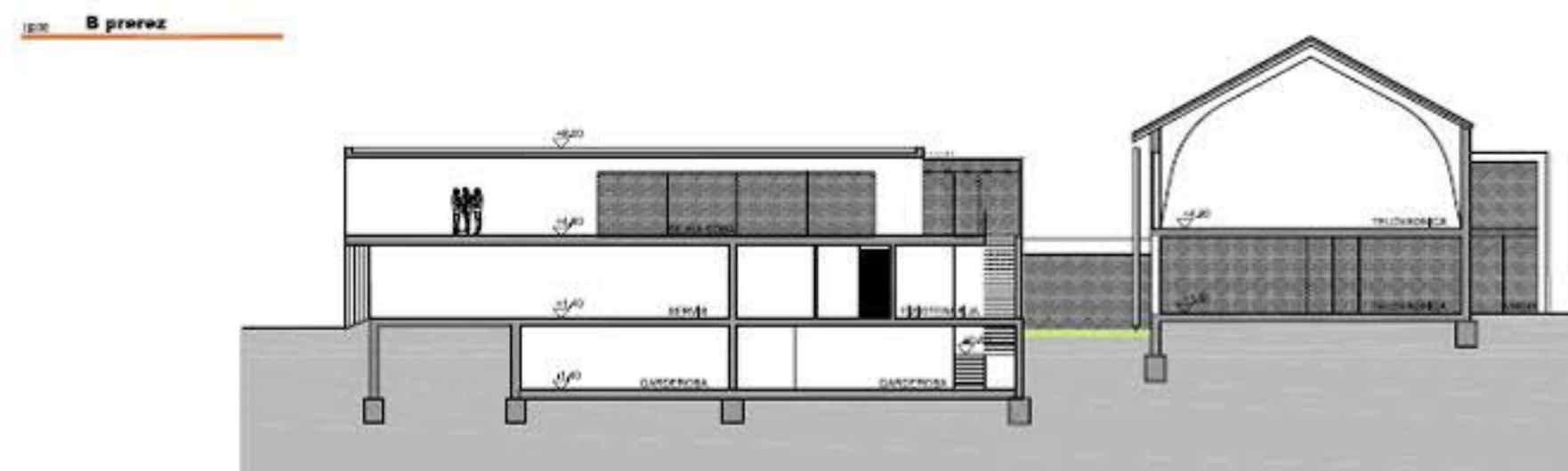

NOVA TELOVADNICA / PREREZ OBSTOJEČA TELOVADNICA / PREREZ

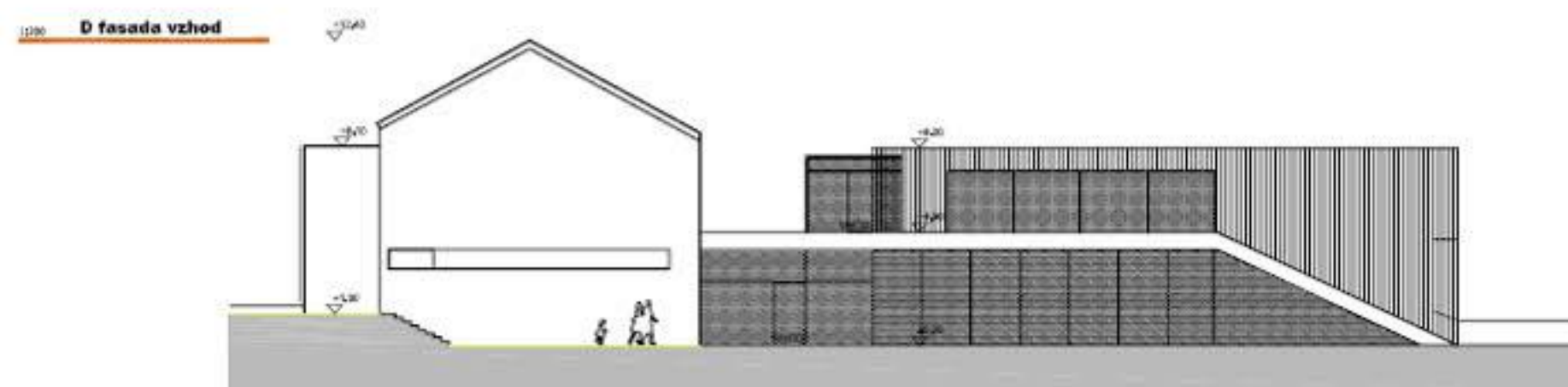

OBSTOJEČA TELOVADNICA / FASADA VZHOD VADBENI PROSTOR / FASADA VZHOD

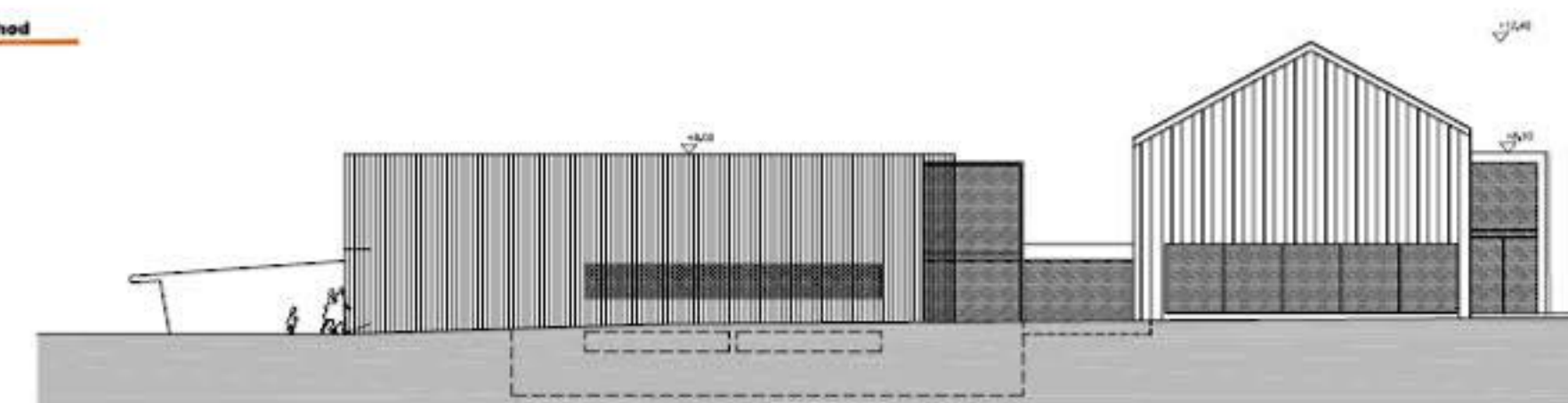

NOVA TELOVADNICA / FASADA ZAHOD OBSTOJEČA TELOVADNICA / FASADA ZAHOD

- 1/100 tlošča nadstropja**
- NOVA TELOVADNICA  
 1. nadst. - 2. nadst. etaža
- OBSTOJEČA TELOVADNICA  
 1. nadst. - 2. nadst. etaža
- OBSTOJEČI GOSTINSKI NAMESTITIVNI OBJEKT  
 1. nadst. - 2. nadst. etaža
- OBSTOJEČI GOSTINSKI NAMESTITIVNI OBJEKT  
 1. nadst. - 2. nadst. etaža

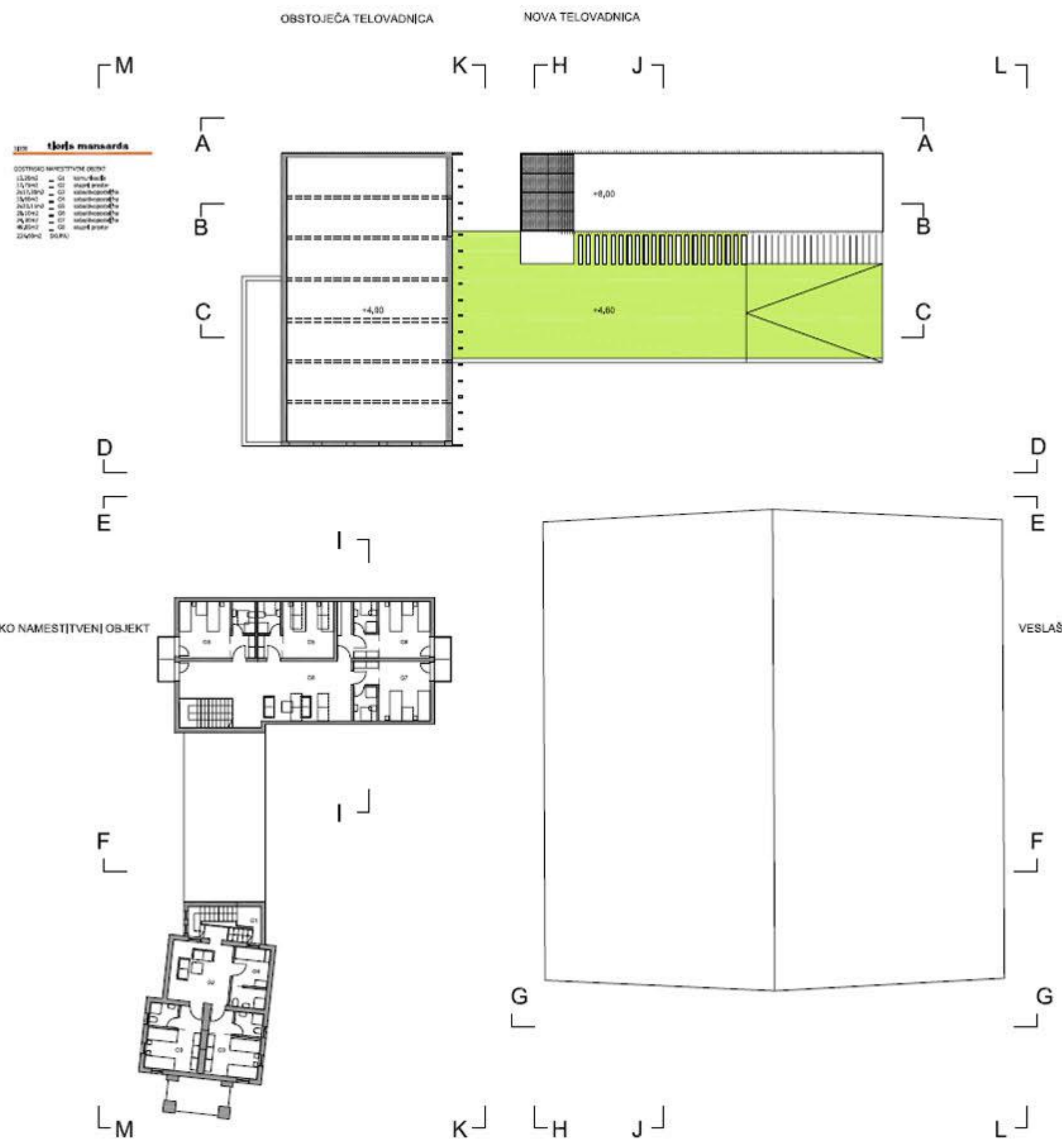
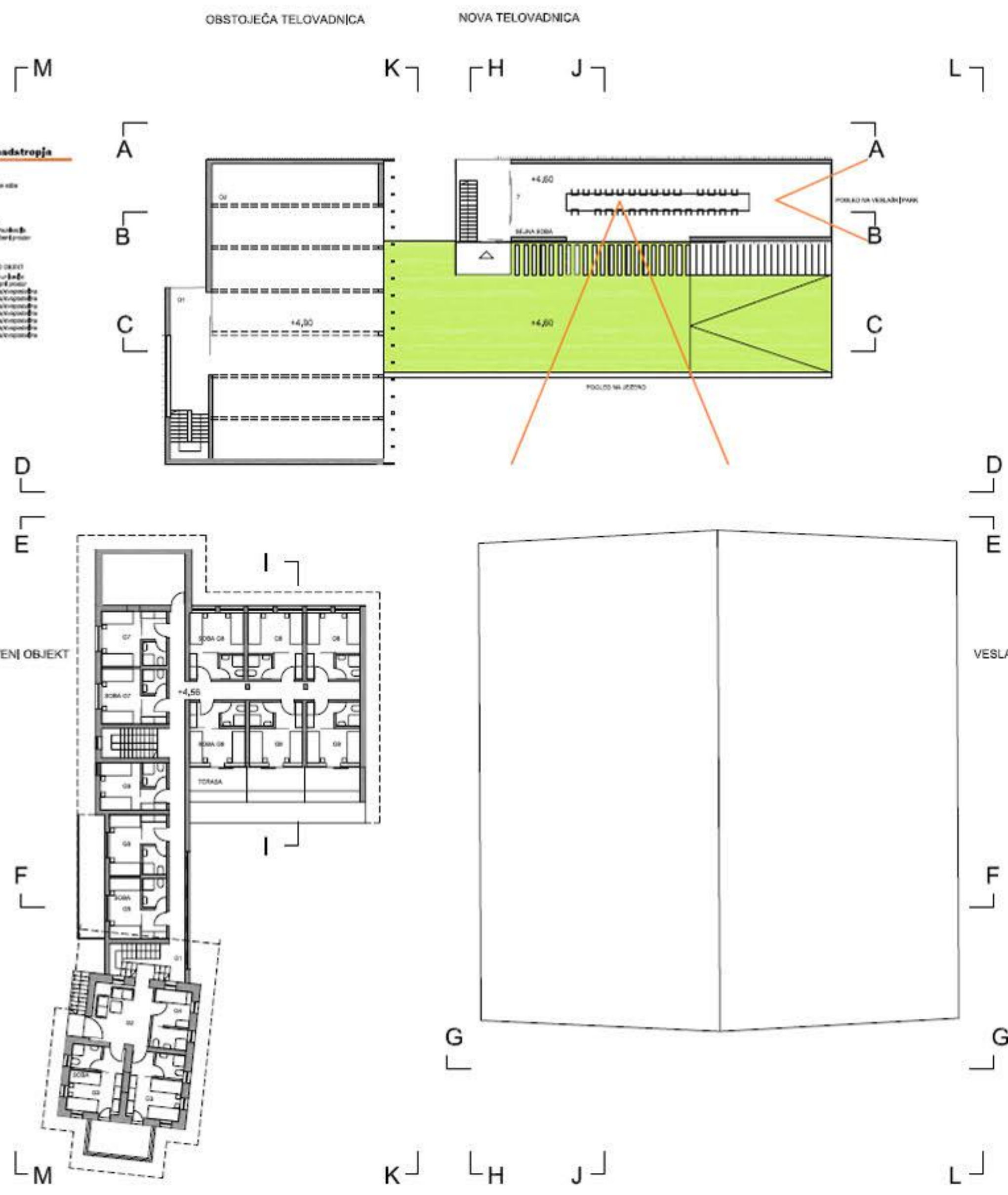

- 1/100 tlošča mansarda**
- OBSTOJEČI GOSTINSKI NAMESTITIVNI OBJEKT  
 1. nadst. - 2. nadst. etaža
- OBSTOJEČI GOSTINSKI NAMESTITIVNI OBJEKT  
 1. nadst. - 2. nadst. etaža



pogled na novo telovadnico skozi zastekleni hangar

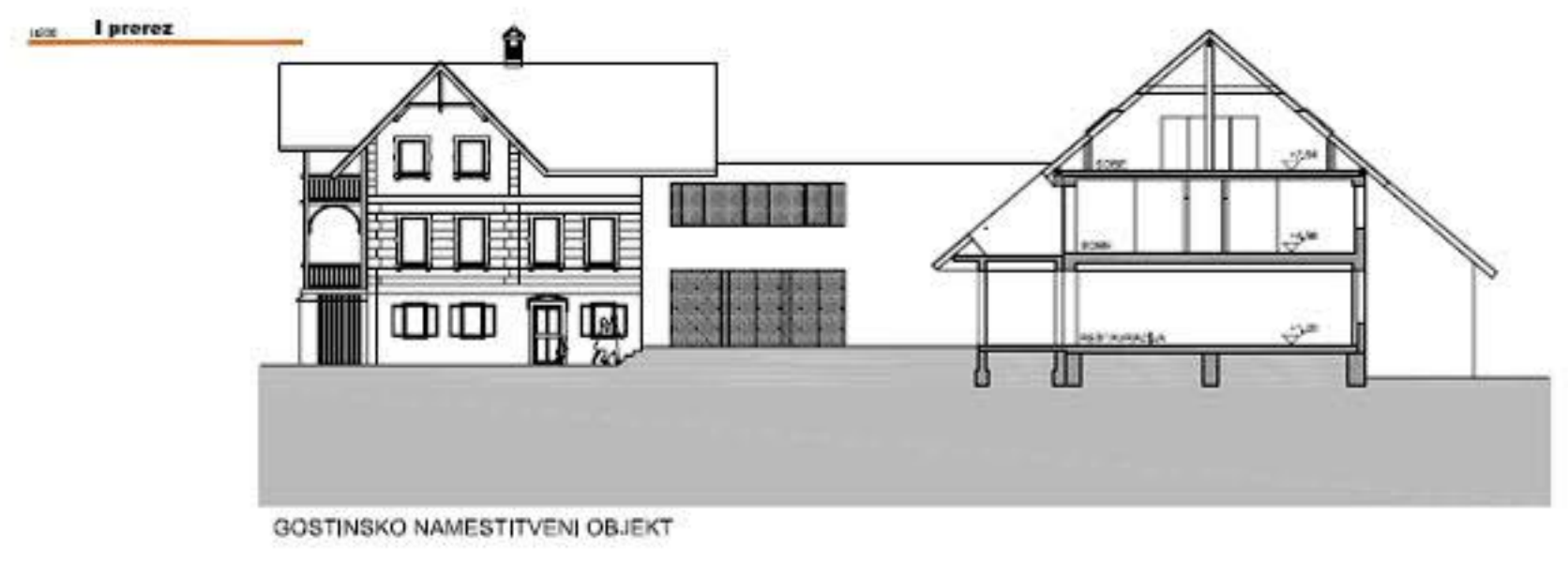
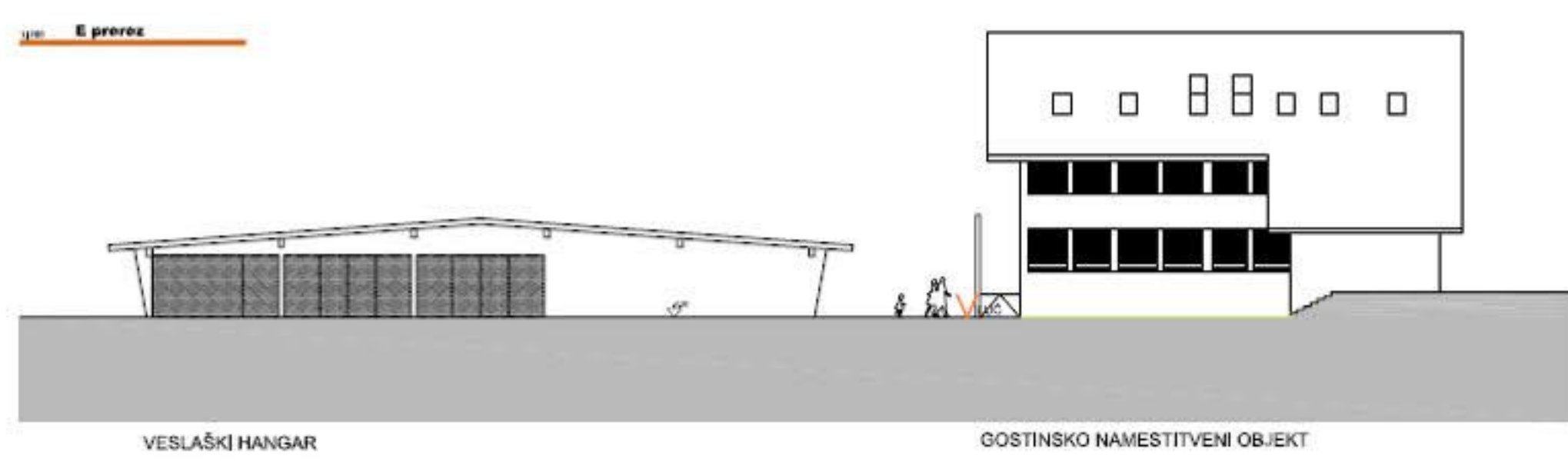
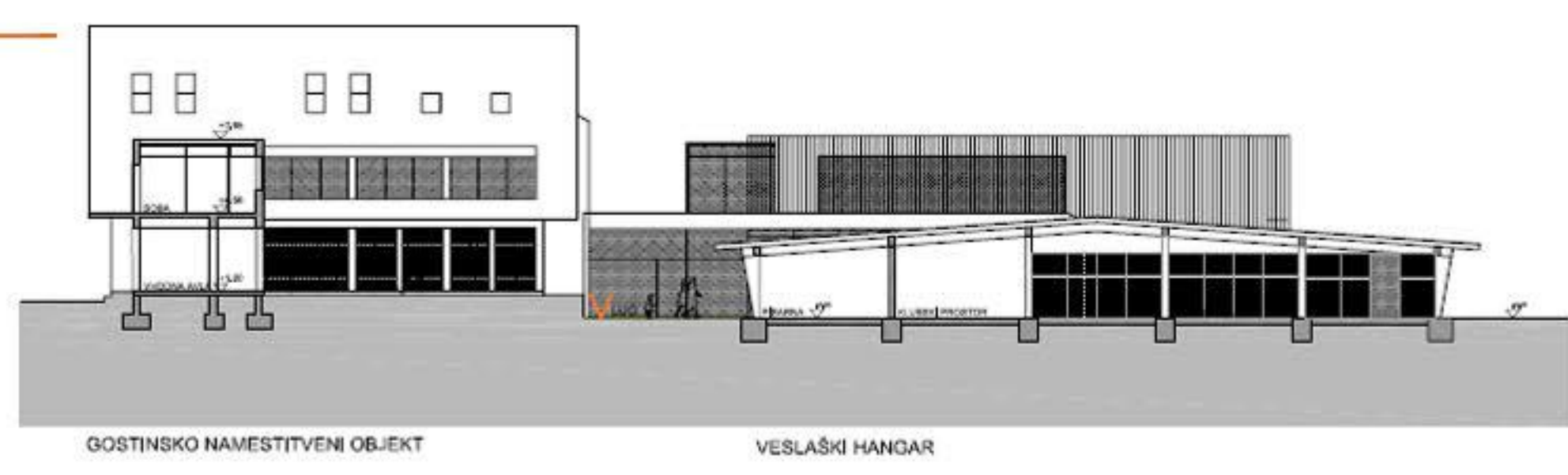



J prerez

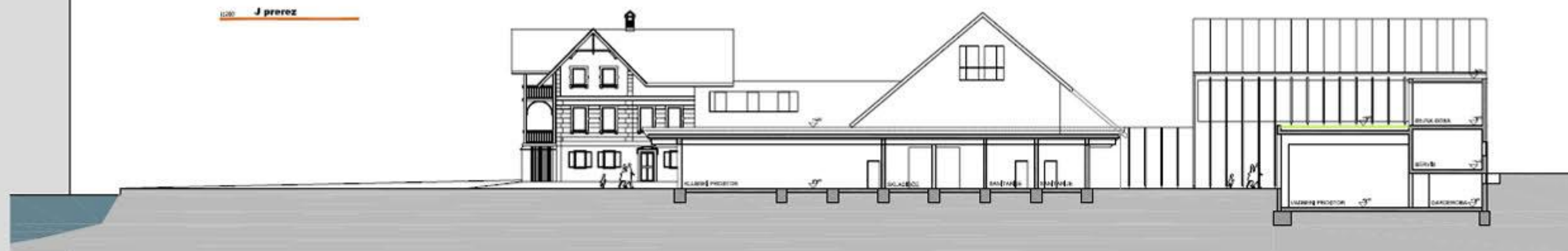

K prerez / fasada



GOSTINSKO NAMESTITVENI OBJEKT / FASADA SEVER

NOVA TELOVADNICA / PREREZ

L prerez / fasada

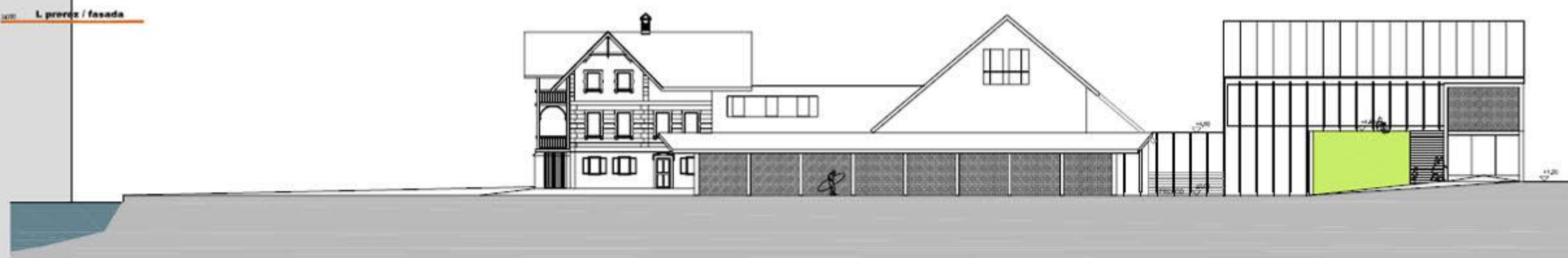

VESLAŠKI HANGAR / FASADA SEVER

NOVA TELOVADNICA / FASADA SEVER

H prerez / fasada

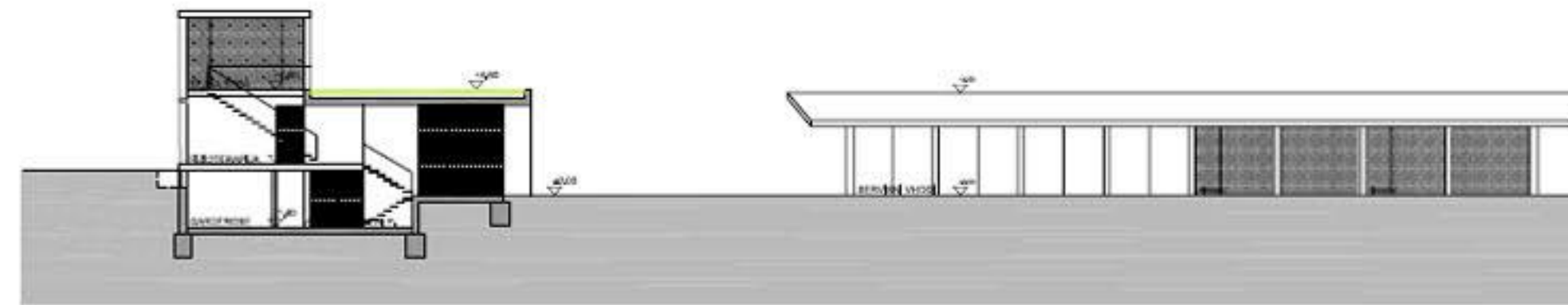

NOVA TELOVADNICA

VESLAŠKI HANGAR / FASADA JUG

M prerez / fasada



NOVA TELOVADNICA

GOSTINSKO NAMESTITVENI OBJEKT



zastekleni hal na stiku s staro telovadnico