

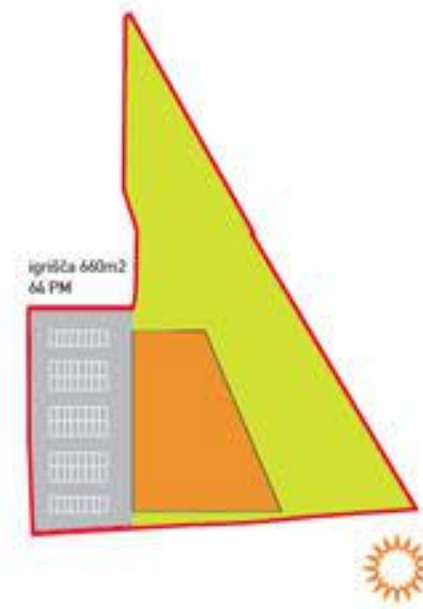

Prostorski prikaz celotnega območja (aksonometrični pogled z JV)

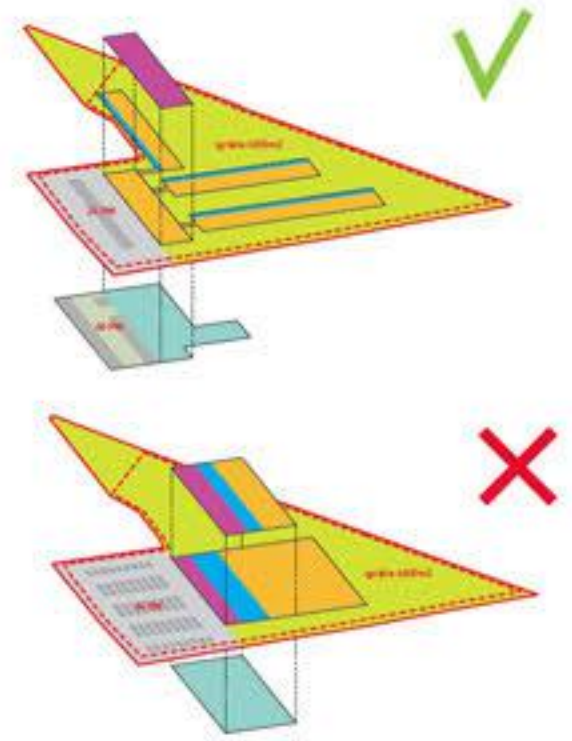

Prostorski prikaz celotnega območja (aksonometrični pogled z SZ)



1. programska naloga: 64 parkirnih mest ter 6600m² igralnih površin pogojujejo oblikovanje kompaktnega volumna. Pomankljivost tovrstne zasnove vidimo v tem, da je nemogoče zagotoviti vseh igralnih prostorov za otroke v pritličju

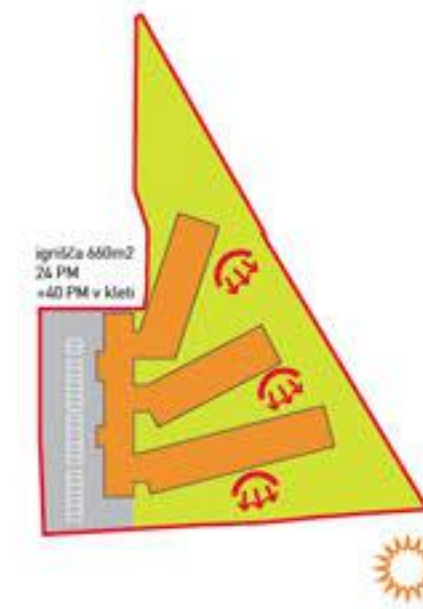

2. z umestitvijo dela parkirišč pod nivo terena omogočimo postavitve igralnic v pritličje ter ugodno orientacijo prostorov

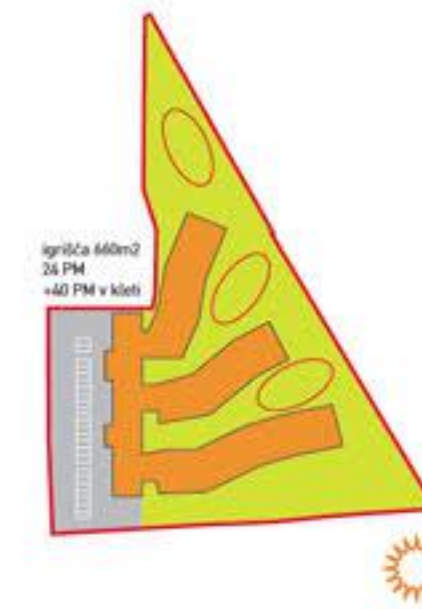

3. z lomljenjem lamel ustvarjamo mikroambijente in programske koticke za otroke različnih starostnih obdobij



4. členjenje volumna omogoča ustvarjanje pogledov, vizualno razgiba prostor ter oblikuje koticke prilagajajoči se merilu otroka

Sheme zasnove koncepta





Prerez 1-1 M 1:200

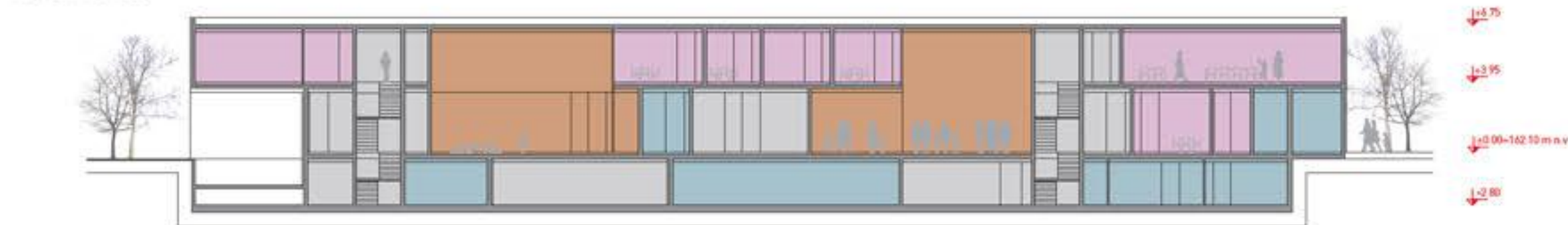

Prerez 2-2 M 1:200

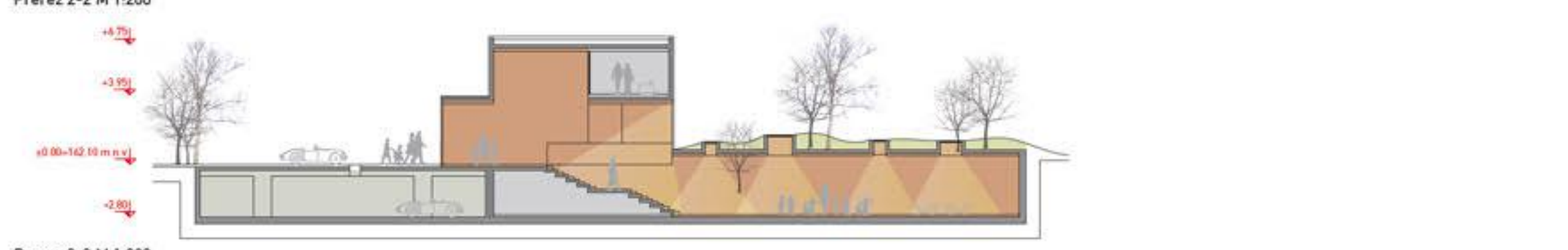

Prerez 3-3 M 1:200

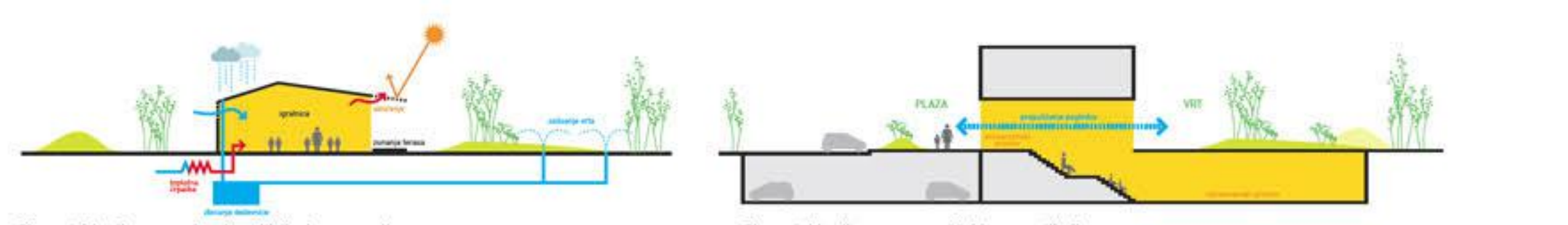

Shematski prikaz uporabe obnovljivih virov energije

Shematski prikaz zasnove objekta po vertikali

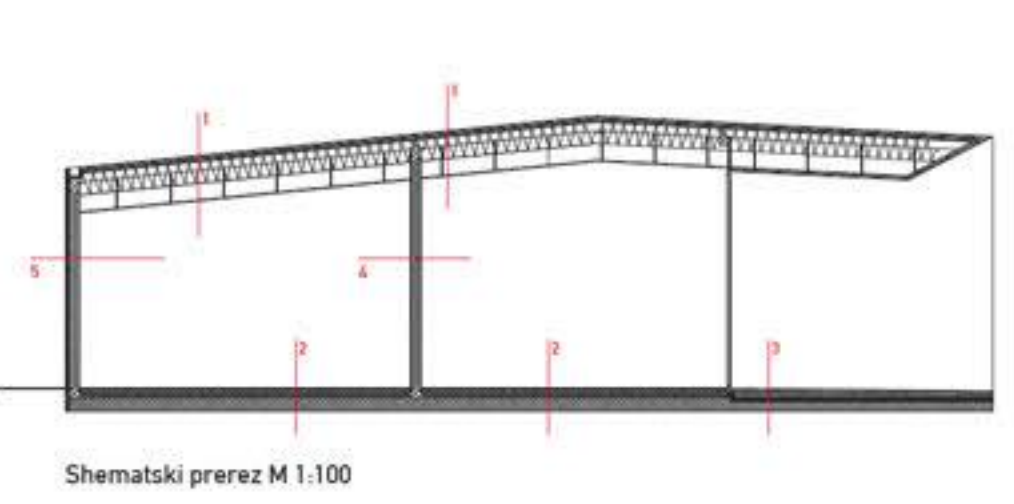

Shematski prerez M 1:100

- 1 - neobdelani profilirani leseni morali dim. 24/148mm
- podkonstrukcija dim. 20/48
- preskrbovalni sloj s konstrukcijo dim. 20/48
- dvojna armirana bitumenska hidroizolacija deb. 2mm
- sloje leseni spaz 18.5/121 mm
- leseni špirovci dim. 140/121mm
- v medprostoru med špirovci toplotna izolacija deb. 40cm
- lesena plošča deb. 15cm
- obeljen strup s podkonstrukcijo
- 2 - lesni tlak deb. 20mm
- estrih deb. 70mm
- toplotna izolacija deb. 100mm
- dvojnega hidroizolacija deb. 10mm
- hladni bitumenski premaz
- AB plošča deb. 25cm
- 3 - lesene podnice deb. 24mm
- podkonstrukcija dim. 25mm
- estrih v naklona 70-120mm
- toplotna izolacija deb. 10mm
- hladni bitumenski premaz
- AB plošča deb. 20 cm
- 4 - stenska obloga
- OSB plošče
- leseni skaflet
- v medprostoru toplotna izolacija
- OSB plošče
- notranja obloga
- 5 - neobdelani profilirani leseni morali dim. 24/148mm
- podkonstrukcija dim. 20/48mm
- preskrbovalni sloj s konstrukcijo dim. 20/48mm
- leseni skaflet
- v medprostoru toplotna izolacija
- parna ovira
- OSB plošče
- notranja obloga

- A.1 igralnica 1. starostno obdobje
- A.2 igralnica 2. starostno obdobje
- A.3 igralnice razvojni oddelki
- A.4 športna igralnica
- A.5 skrajna za rekonvalescentno igralnico
- A.6 večnamenski prostor
- A.7 dodatni prostor za dejavnosti otrok
- B.2 garderoba za otroke 1. starostnega obdobja
- B.3 garderoba za otroke 2. starostnega obdobja
- B.4 garderoba za raz. oddelka
- B.5 sanitarije za otroke 1. starostno obdobje
- B.6 sanitarije za otroke 2. starostno obdobje
- B.7 skupne san. za raz. oddelke
- B.8 sanitarije za otroke na igrišču
- B.9 prostor za individualno delo z otroki
- B.10 prostor za individualno delo z otroki - razvojni oddelki
- B.11 pedagoška soba in soba za starše, garderobe, sanitarije in čajna kuhinja
- B.13 skrajna za vrtna igrala 1. starostno obdobje
- B.14 skrajna za vrtna igrala 2. starostno obdobje
- C.10 sanitarije za otrokove invalide
- D.3 pomožni prostor - hišnik
- D.5 prostor za čistilno
- E.2 prostor za vozilke
- E.2.2 vstop



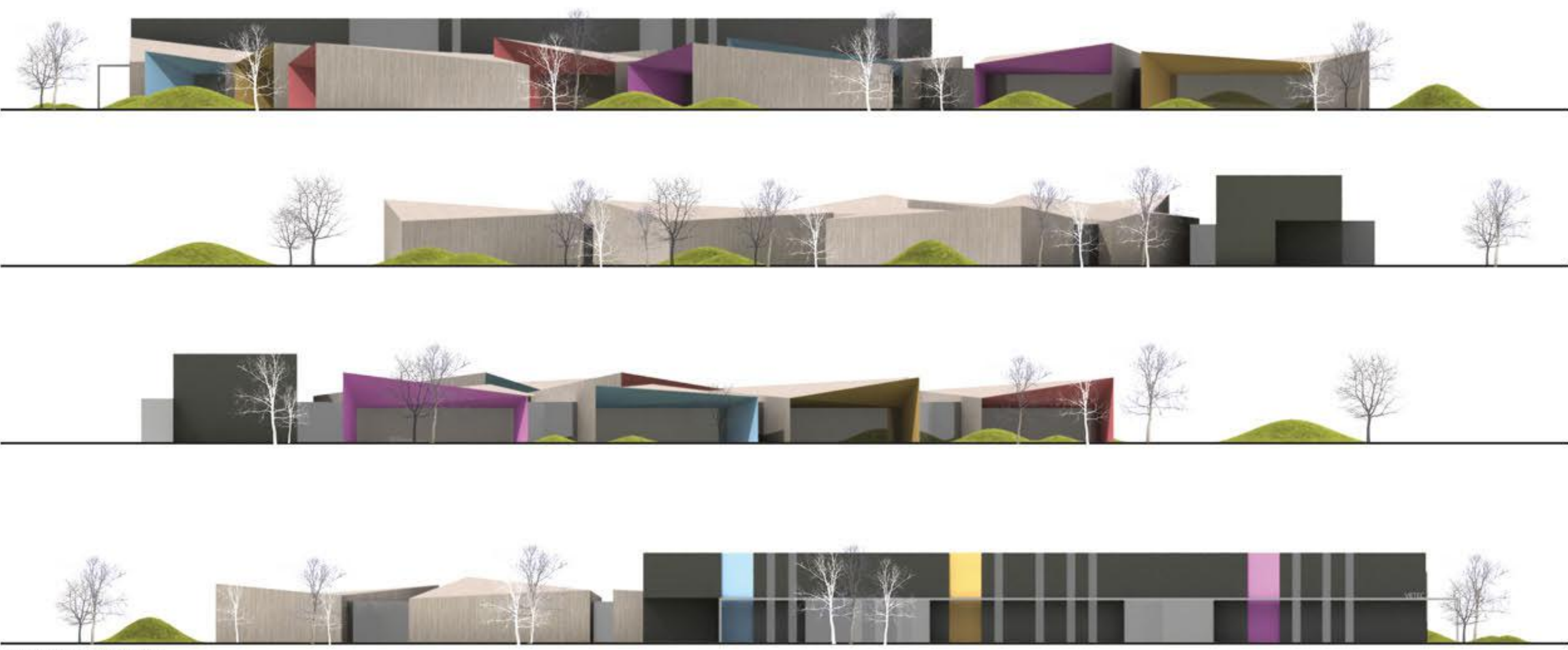

Karakteristične fasade M 1:200



Organizacijska shema razporeditve vsebinskih sklopov

Shema poti uporabnikov



Tloris kleti M 1:200

Tloris nadstropja M 1:200



Perspektivni prostorski prikaz iz točke D

Perspektivni prostorski prikaz iz točke C