

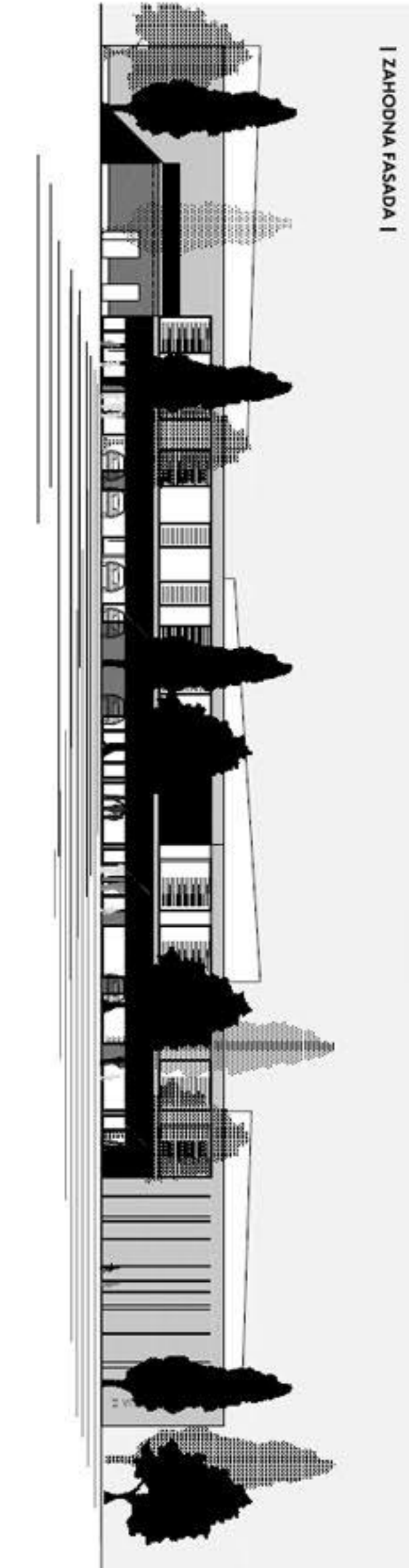

[PERSPEKTIVNI PRIKAZ - POGLED Z JUGOVZHODA]



[PERSPEKTIVNI PRIKAZ - POGLED Z JUGOZAHODA]



I | ZAHODNA FASADA I



- LEGENDA PROSTOROV:
- A.1. KORALICA - 1. STAROSTNO OBDOBJE
 - A.2. KORALICA - 2. STAROSTNO OBDOBJE
 - A.3. KORALICE - RAZVOJNE ODDIJELE
 - A.4. ŠPORTNA KORALICA
 - A.5. SHRAMBA ZA ROKOVSTE ŠPORTNE KORALICE
 - A.6. VEČNAMENSKI SKUPNI OSREDNI PROSTOR
 - A.7. DODATNI PROSTOR ZA DELAVNOST OTROK
 - B.1. SHRAMBA KRAJAC
 - B.2. GARDEROBA ZA OTROKE - 1. STAROSTNO OBDOBJE
 - B.3. GARDEROBA ZA OTROKE - 2. STAROSTNO OBDOBJE
 - B.4. GARDEROBA ZA OTROKE RAZVOJNEGA ODDIJELE
 - B.5. SANITARIJE ZA OTROKE - 1. STAROSTNO OBDOBJE
 - B.6. SANITARIJE ZA OTROKE - 2. STAROSTNO OBDOBJE
 - B.7. SANITARIJE ZA OTROKE RAZVOJNEGA ODDIJELE
 - B.8. SANITARIJE ZA OTROKE NA KIPČU
 - B.9. PROSTOR ZA NEKODIRANO DELO Z OTROKI
 - B.10. PROSTOR ZA NEKODIRANO DELO Z OTROKI - RAZVOJNI ODDIJELE
 - B.11. PEDAGOŠKA SOBA IN SOBNA ZA STARIŠE Z GARDEROBAMI
 - B.12. SANITARIJE IN ČISTILNICE ZA STROKOVNE DELAVCE
 - B.13. KAMNET ZA VEDENJA SREDSTVA IN POMOČNIK
 - B.14. SHRAMBA ZA VETNA KRALJA - 1. STAROSTNO OBDOBJE
 - B.15. SHRAMBA ZA VETNA KRALJA - 2. STAROSTNO OBDOBJE
 - C.1. SKUPNI PROSTOR ZA STROKOVNE DELAVCE
 - C.2. PISARNA RAVNATELJA
 - C.3. PISARNA POMOČNIKA KURATELJA
 - C.4. PISARNA ZA AGENCIJSKINO
 - C.5. PISARNA ZA RAČUNOVENSTVO
 - C.6. PROSTOR ZA SVETOVANJSKA DELAVCA
 - C.7. PROSTOR ZA ORGANIZATORJA PREDNANE IN ZHR
 - C.8. PROSTOR ZA ARR-IV
 - C.9. SANITARIJE
 - C.10. SANITARIJE ZA OBEKOVALCE (ENAJLE)
 - D.1. KUHINJA Z VSEMI POTREBNIMI PROSTORI
 - D.2. DELAVNICA ZA HEMBA IN SANITARIJE IN GARDEROBO
 - D.3. POMOČNI PROSTOR ZA HEMBA - DOSTOP OD ZURJA
 - D.4. PISALNICA
 - D.5. PROSTOR ZA ČISTILNE, ČISTILNICE IN VOJBO
 - D.6. KOTLOVNICA, TEHNIŠNI PROSTOR
 - D.7. GARAZA ZA OSEBNE AVTOMOBILE
 - E.1. HODNIK
 - E.2. VETROLOVNI PROSTORI ZA VOJBO ZA 1. STAROSTNO SKUPNO
 - F.1. ZURJANE KIPČICE
 - F.2. ZURJANE TERASE OBRAMENJENI
 - F.3. VSTOPNA PLOŠČAD
 - F.4. GOSPODARSKI DVORČEK
 - F.5. EKOLOŠKI OTOK
 - F.6. PARABRZDICE ZA ZAPOLNITVE IN OBEKOVALCE

S | TLORIS 1. NADSTROPJA |



| JUŽNA FASADA |

