

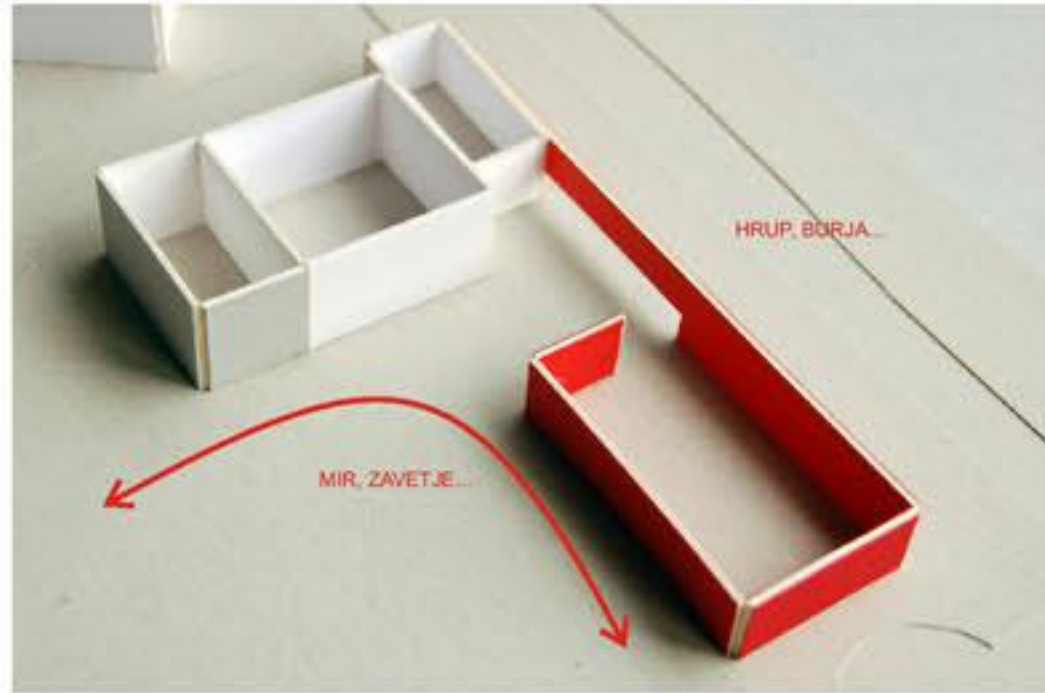

## ARHITEKTURNA IN FUNKCIONALNA ZASNOVA

Cilj pri razpisovanju programa je bil ustvariti prijetno šolsko okolje ob čim racionalnejši ohranitvi obstoječih šolskih prostorov (zlasti matičnih učilnic in tehniškega dela), grupiranje sorodnih funkcij ter čim preglednejši in racionalnejši zasnovi komunikacij. Značaj šole naj bi bil glede na obstoječo manj institucionalen in tog, notranji prostori pa zasnovani z več naravno osvetlitve, transparentnosti in preglednosti. Stavba je volumensko členjena na dva dela: na zahodu je trakt učilnic, pravokotno nanj pa je na vzhodni strani zasnovan trakt skupnih prostorov s športno dvorano v podaljšku obstoječega servisnega dela. Osrednji prostor šole je transparenten dvovišinski prostor avle, kjer je ločeno tudi glavno stopnišče za dostop do pregega nadstropja. Avla je notranje komunikacijsko osrčje, ki predstavlja s svojo zasnovo površino za različne šolske dejavnosti in manjše prireditve. Predviden je tudi manjši kotiček z igrali ob vhodni fasadi, kjer manjši otroci lahko počakajo, da jih prevzamejo starši. Mizece hkrati služijo kot razlizerji del jedinice namenjen dodatnemu oddelku otrok in posedarju otrok v prostem času. Avla je neposredno povezana je z jedilnico, garderobo, športno dvorano ter preko odprtega stopnišča s knjižnico in trim kabinom ter tribunami športne dvorane v nadstropju. Notranji prostor se vizuelno nadaljuje proti zelenemu notranjemu dvorišču. Prehod tvori večja tlakovana ploščad šoljena z nadstreškom, ki nudi dodatni prostor za igro, poučevanje in prireditve.



AKSONOMETRIČNI POGLED IZ JUGOZAHODNE (DVORIŠČNE) SMERI

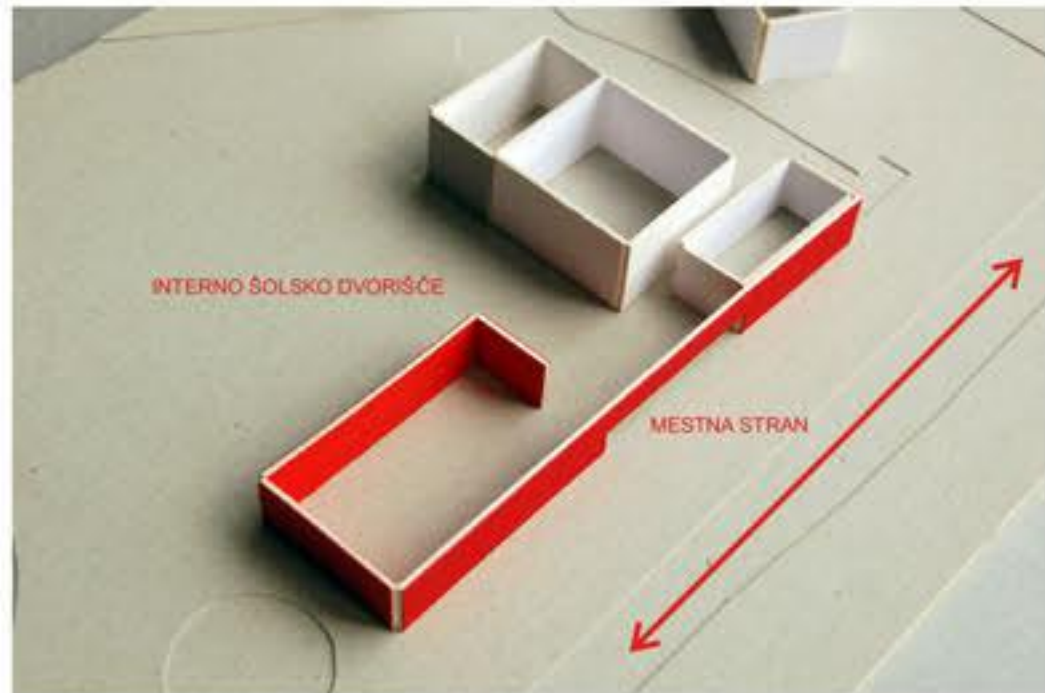

AKSONOMETRIČNI POGLED IZ JUGOVZHODNE (MESTNE) SMERI

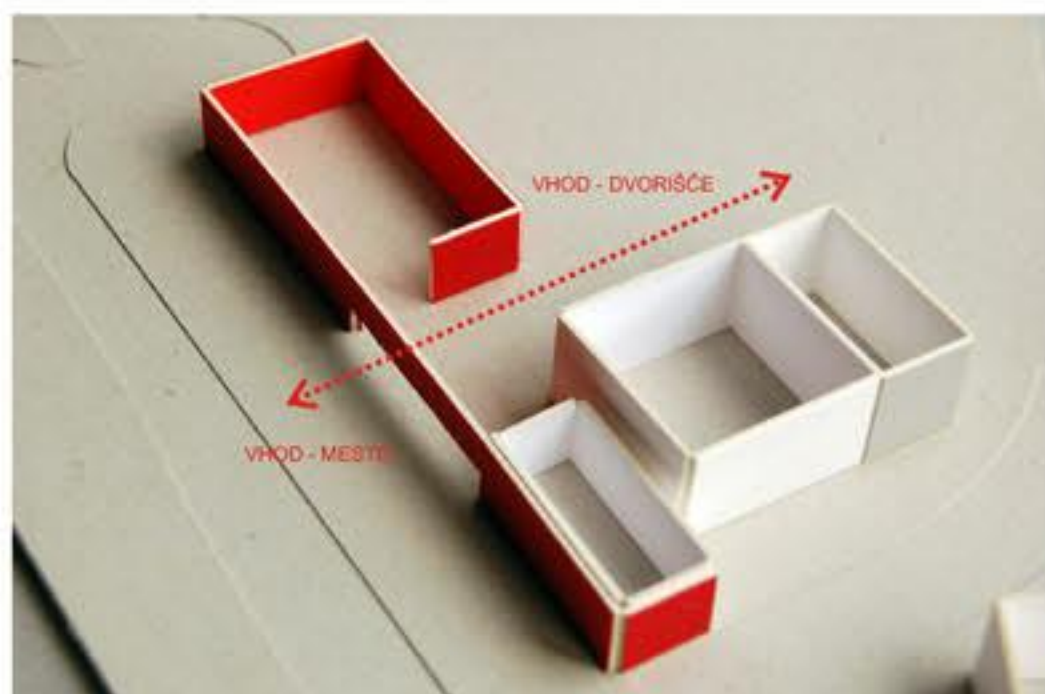

AKSONOMETRIČNI POGLED IZ SEVEROVZHODNE (MESTNE) SMERI

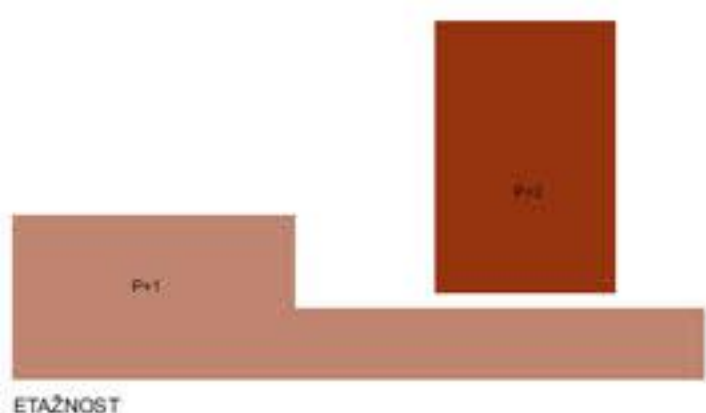
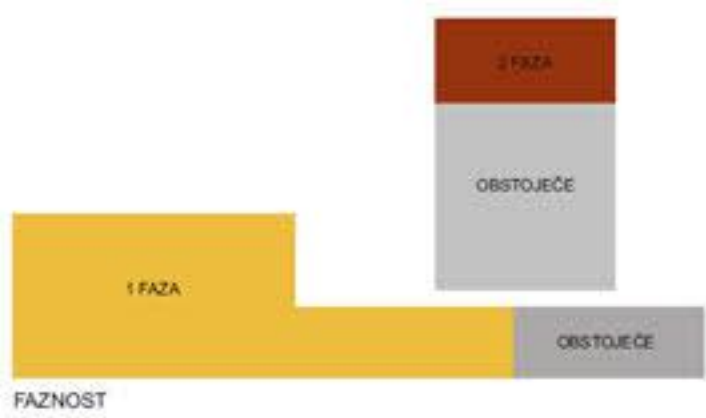

65	GLASBENI POUK	78,50
66	INDIVIDUALNO DELO, IGRALNI KOTIČEK	15,00
67	LIKOVNI POUK	60,00
68	DVIGALO	1,50
69	KABINET	17,00
70	MATIČNA UČILNICA 3.R	60,00
71	HODNIK	65,50
72	MATIČNA UČILNICA 3.R	60,00
73	WC M	9,00
74	WC 2	6,00
75	STOPNIŠČE	14,00
76	MATIČNA UČILNICA 3.R	60,00
77	KABINET 3.R	16,30
78	MATIČNA UČILNICA 3.R	60,00

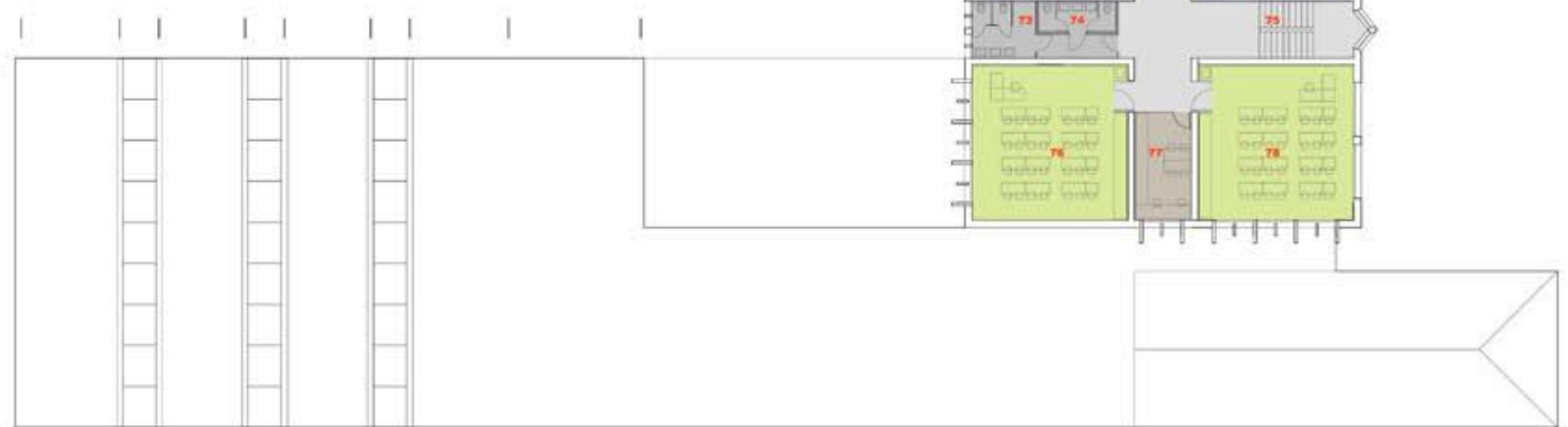

TLORIS PRITLIČJAM=1:200

40	TRIBUNE	62,00
41	STUDIJO	5,90
42	SHRAMBA ORODJA	17,00
43	TRIM KABINET, DODATNE TRIBUNE	87,00
44	STOPNIŠČE	12,40
45	MATIČNA UČILNICA 2.R	60,00
46	INDIVIDUALNO DELO, IGRALNI KOTIČEK	15,00
47	NARAVOSLOVNO TEHNIČNI POUK	60,00
48	KABINET 2.R	20,00
49	DVIGALO	1,50
50	KABINET	17,00
51	MATIČNA UČILNICA 2.R	60,00
52	HODNIK	170,20
53	MATIČNA UČILNICA 2.R	60,00
54	WC 2	5,90
55	WC M	4,30
56	WC 1	3,10
57	STOPNIŠČE	14,00
58	KNJIŽNICA	121,00
59	MATIČNA UČILNICA 2.R	60,00
60	PREDPROSTOR	27,00
61	GARDEROBE IN SANITARJE UČITEJEV	11,60
62	TAJNISTVO ALI KABINET	19,00
63	PODRAVNATELJ	19,00
64	ZBORNIKA	64,00



TLORIS 1. NADSTROPJA M=1:200

1	VADBENI PROSTOR	380,00
2	KABINET UČITELJA	10,50
3	GARDEROBE M - ZUNANJI	10,50
4	GARDEROBE 2 - ZUNANJI	10,50
5	GARDEROBE 2 - SOLARJI	10,50
6	GARDEROBE M - SOLARJI	10,50
7	WC ZENSKE IN INVALIDI	3,30
8	WC MOŠKI	3,30
9	HODNIK	22,00
10	PROSTOR ZA GOL	7,80
11	DODATNE TRIBUNE	15,20
12	KABINET ZA ORODJE	35,00
13	SODIŠKANIŠA	6,00
14	HODNIK	8,80
15	STOPNIŠČE	12,00
16	VETROLOV - VHOD ZUNANJIH	4,50
17	AVLA	115,00
18	STOPNIŠČE	10,40
19	VETROLOV	12,00
20	MATIČNA UČILNICA 1.R	60,00
21	IGRALNICA 1.R	31,00
22	MATIČNA UČILNICA 1.R	60,00
23	KABINET 1.R	20,00
24	DVIGALO	1,50
25	PROSTOR ZA INDIVIDUALNO DELO	17,00
26	MATIČNA UČILNICA 1.R	60,00
27	HODNIK	28,00
28	MATIČNA UČILNICA 1.R	60,00
29	WC M	5,70
30	WC 2	6,60
31	HODNIK	53,00
32	STOPNIŠČE	14,00
33	GARDEROBA	63,00
34	JEDILNICA - VEČNAMENSKI PROSTOR	101,00
35	KUHINJA - RAZŠIRJENI DEL	7,60
36	KUHINJA - OBSTOJEČA	61,10
37	PREDPROSTOR	7,00
38	ČISTILA, SHRAMBA	7,00
39	TEHNIKA	31,40

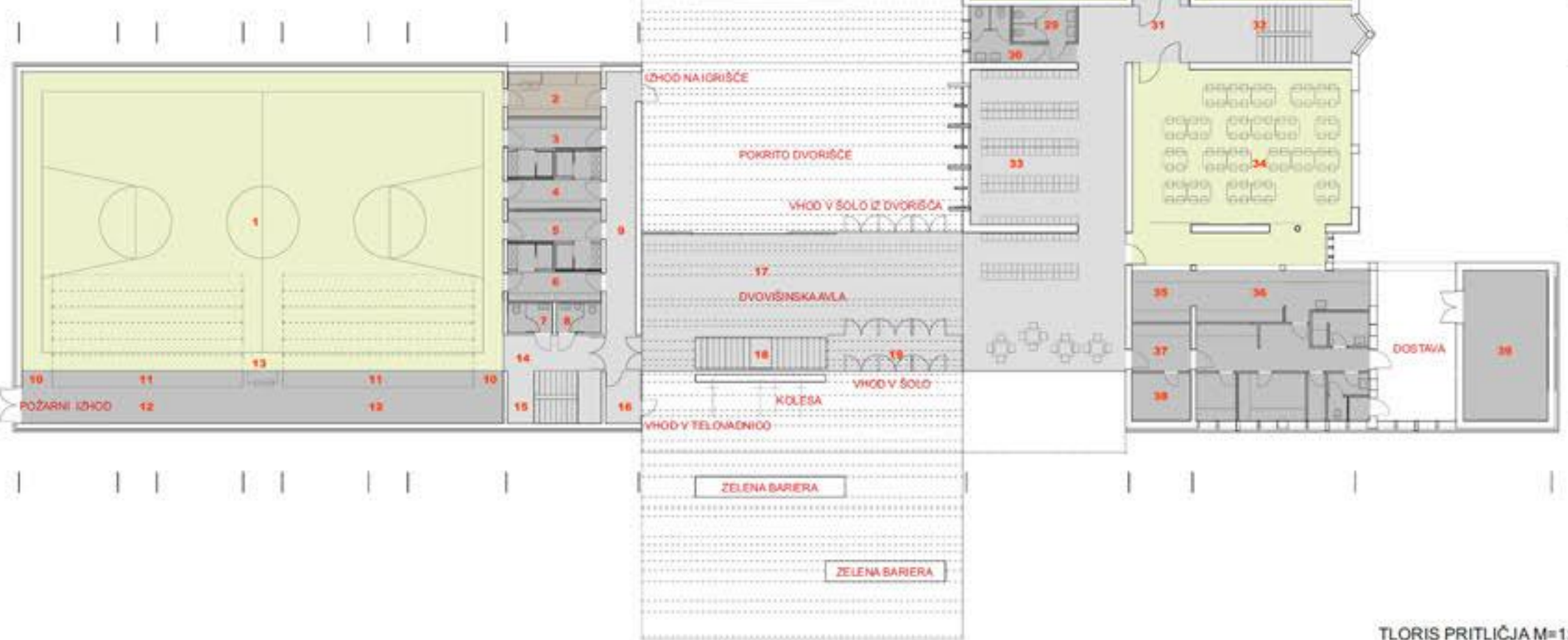

TLORIS PRITLIČJAM=1:200

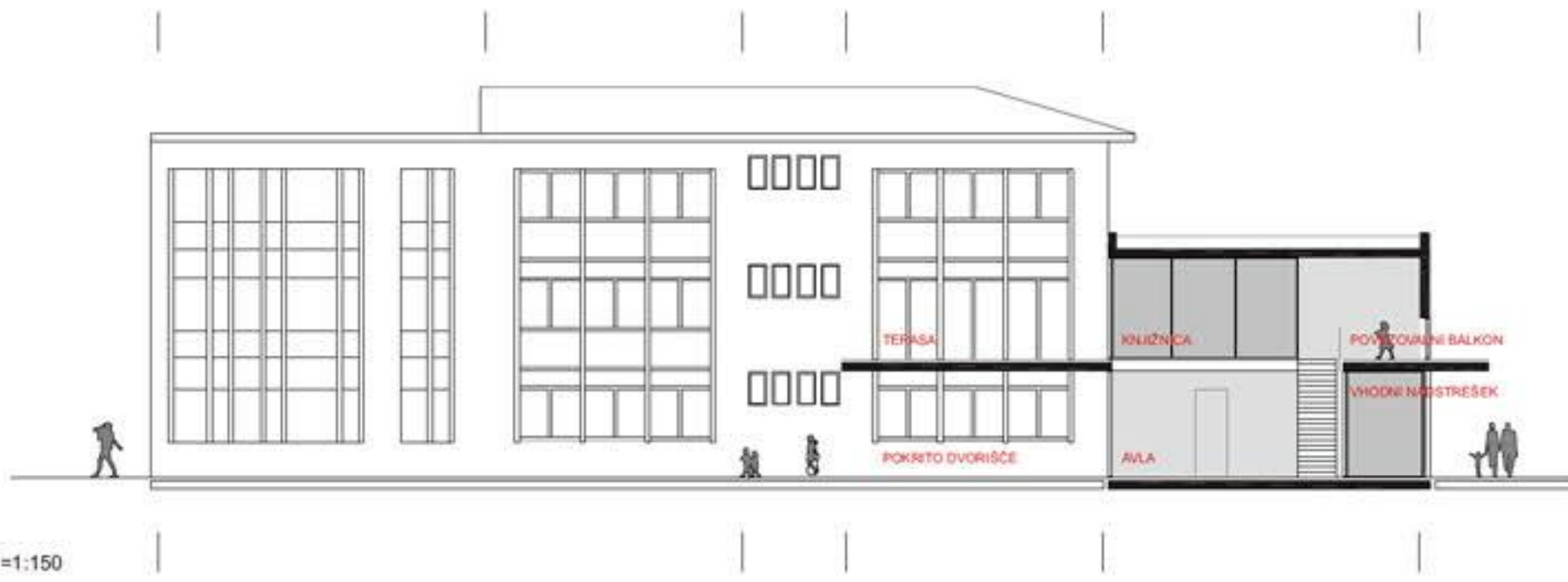

PREČNI PREREZ M=1:150



PODOBA ŠPORTNE DVORANE



JUŽNA FASADA M=1:150



PODOBA VHODNE AVLE IZ ZGORNJEGA POVEZOVALNEGA HODNIKA

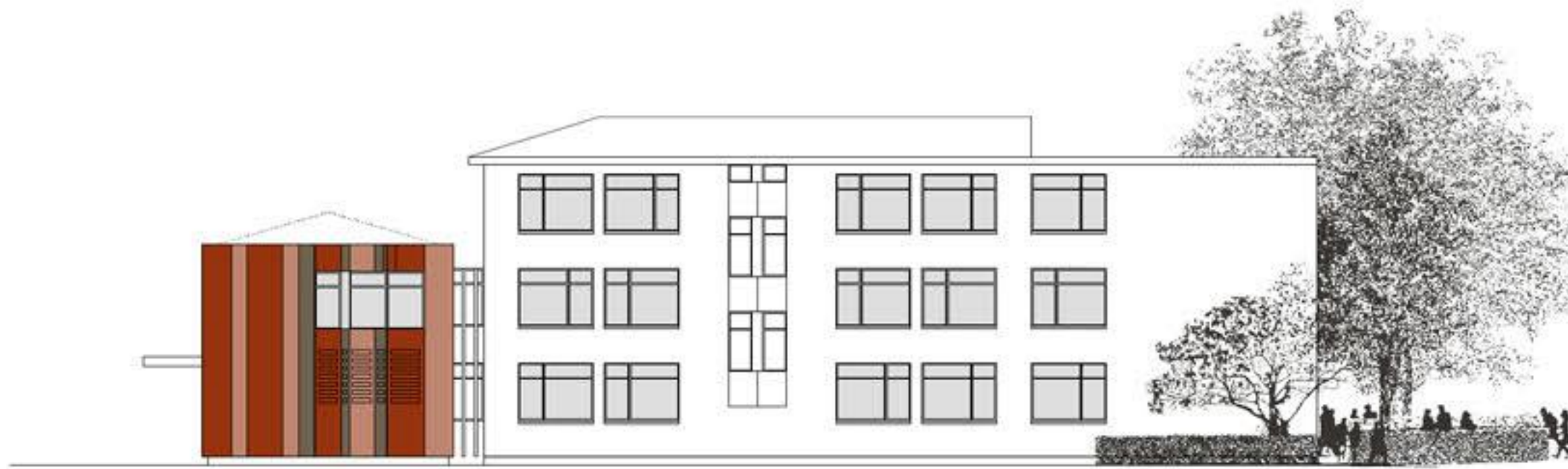

SEVERNA FASADA M=1:150

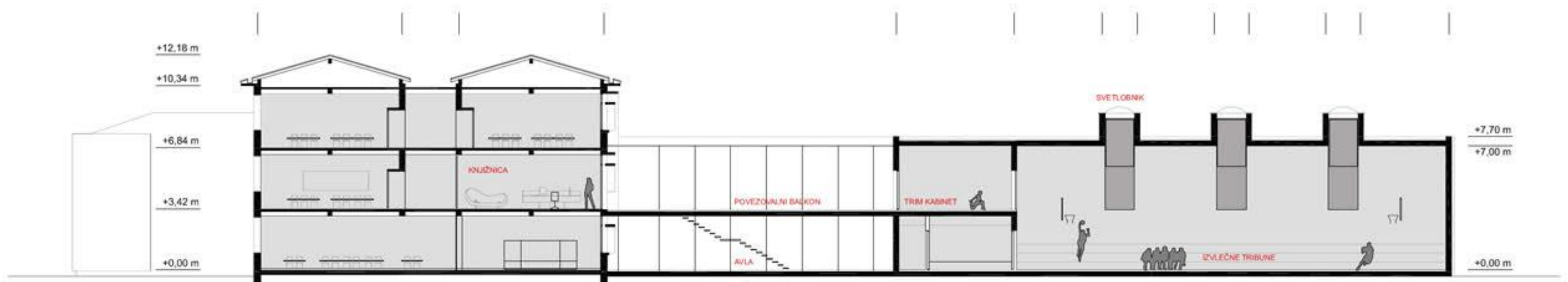

VZDOLŽNI PREREZ M=1:150

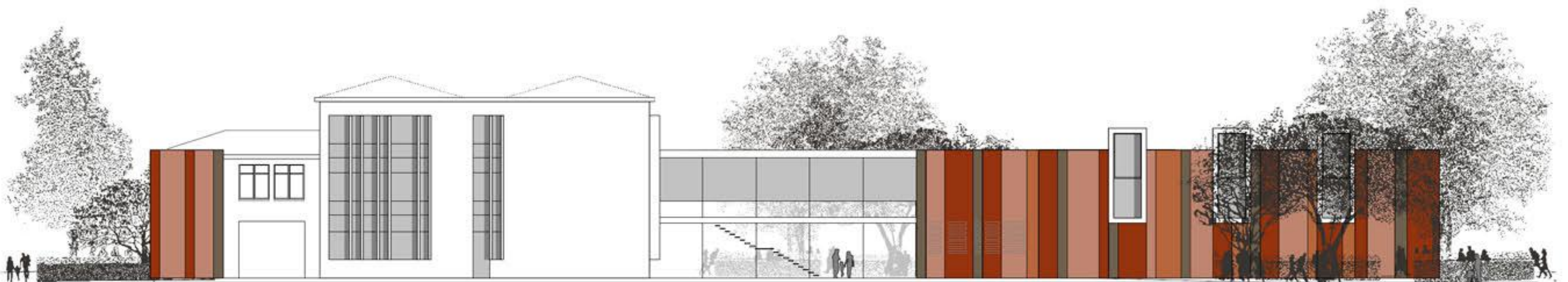

ZAHODNA FASADA M=1:150



VZHODNA FASADA M=1:150



KAMERA 02 - PODOBA ULIČNE FASADE



KAMERA 01 - PODOBA VHODNEGA NADSTREŠKA

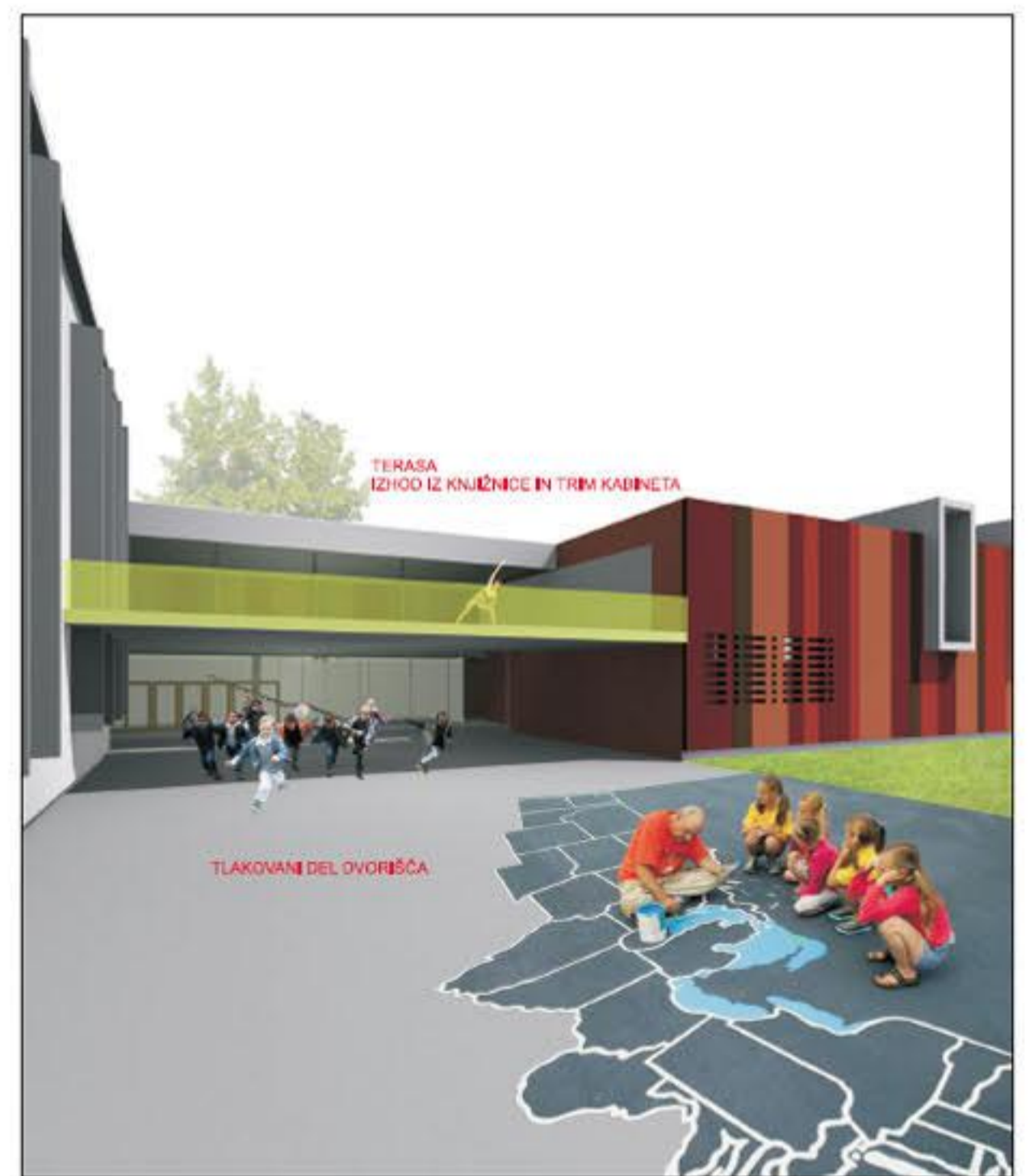
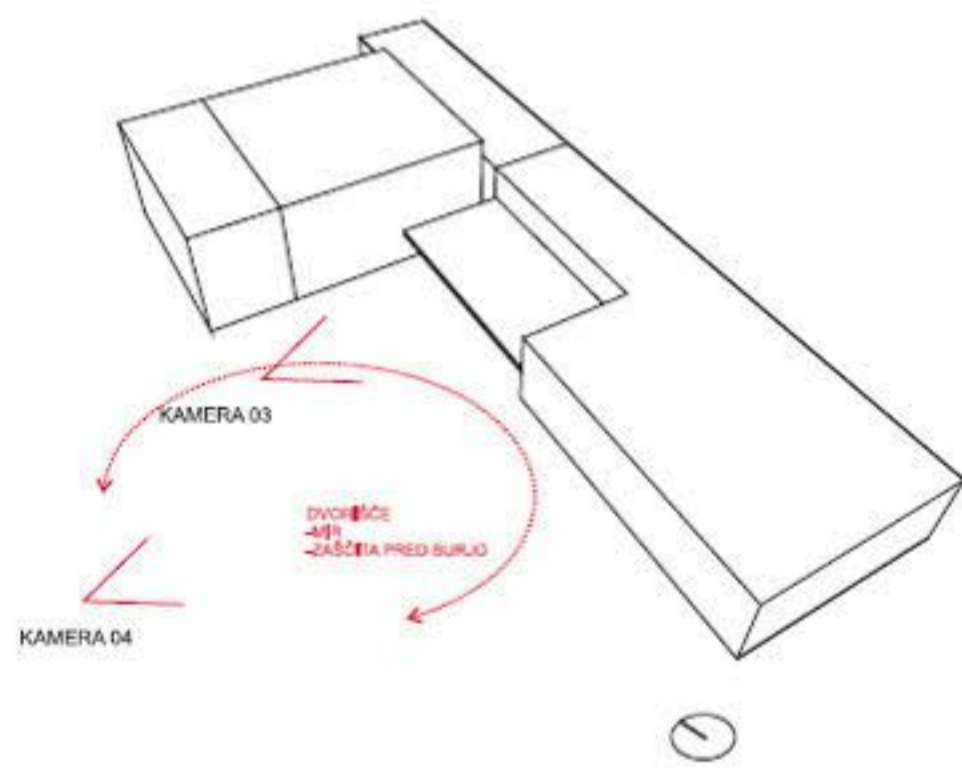
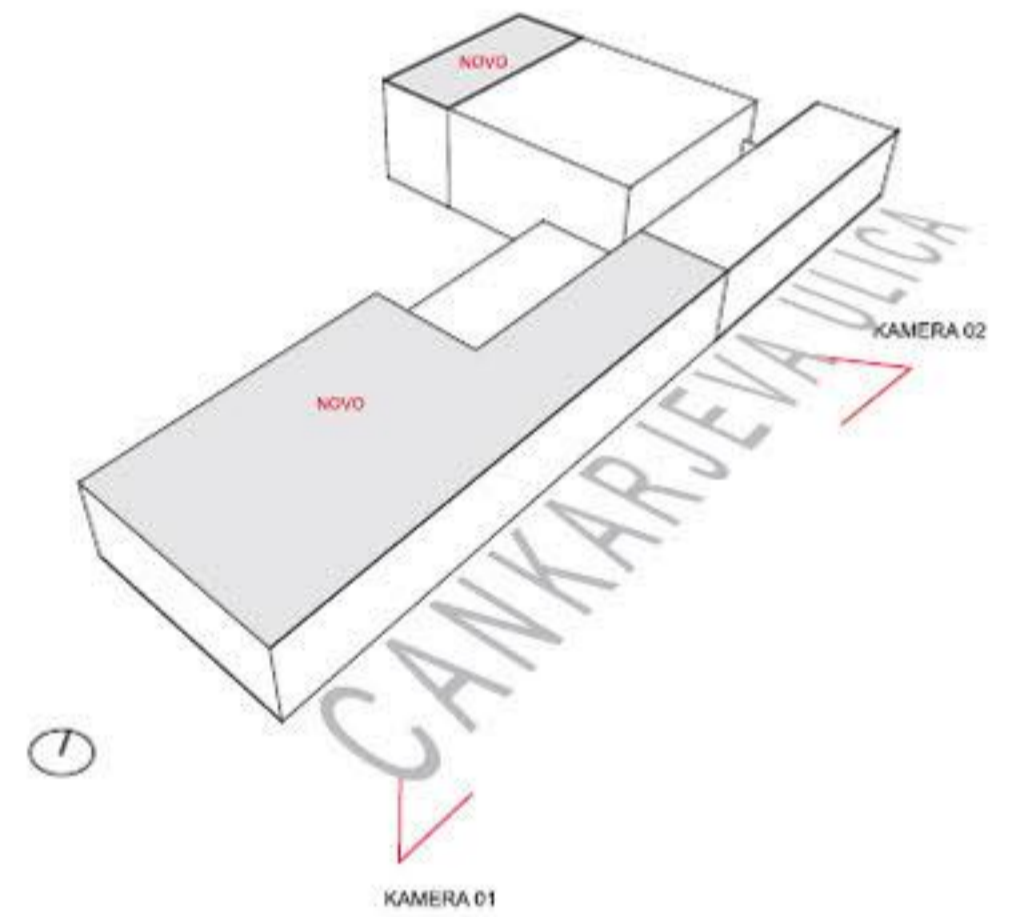

KAMERA 03 - PODOBA TERASE



KAMERA 04 - PODOBA DVORIŠČNE FASADE