

# vrtec mavrica

## Umestitev objekta na lokaciji

Lokacija za nov vrtec v Brežicah se nahaja med različnimi Urbanimi miljeji. Na vzhodni in severni strani stanovanjska pozidava in parkovna ureditev. Na južni strani šolska ulica kot prometna navezava, ter zahodni strani športna dvorana z zunanjimi športnimi površinami. V predlogu, ki bazira na programskih izhodiščih natečajne naloge, so vsebovana naslednja konceptualna izhodišča:

- zasnova in razvoj enovitega krajinsko – arhitekturnega sistema
- izkoriščanje kvalitete lokacije- južna orientacija igralnice 1.starostnega obdobja
- zagotavljanje istih pogojev za vse predvidene dejavnosti
- ločitev na servisni (parkirišče) in parkovni del (igralnice)
- navezovanje zunanjih površin na obstoječe parkovne ureditve
- preplet zunanosti in notranosti, vrtec-igra v parku



prostorski prikaz celotnega območja SZ

prostorski prikaz celotnega območja JV



- VEČNAMENSKI SKUPNI OSREDNJI PROSTOR IN ŠPORTNA IGRALNICA
- SERVISNI PROSTORI
- PROSTORI ZA OTROKE RAZVOJNEGA OBDOBJA
- PROSTORI ZA OTROKE 2. STAROSTNEGA OBDOBJA
- PEдагоŠKA SOBA
- PROSTORI ZA OTROKE 1. STAROSTNEGA OBDOBJA
- LIFTVANI PROSTORI
- KOMUNIKACIJE

ORGANIZACIJSKA SCHEMA

1:500 ureditvena situacija M 1:200

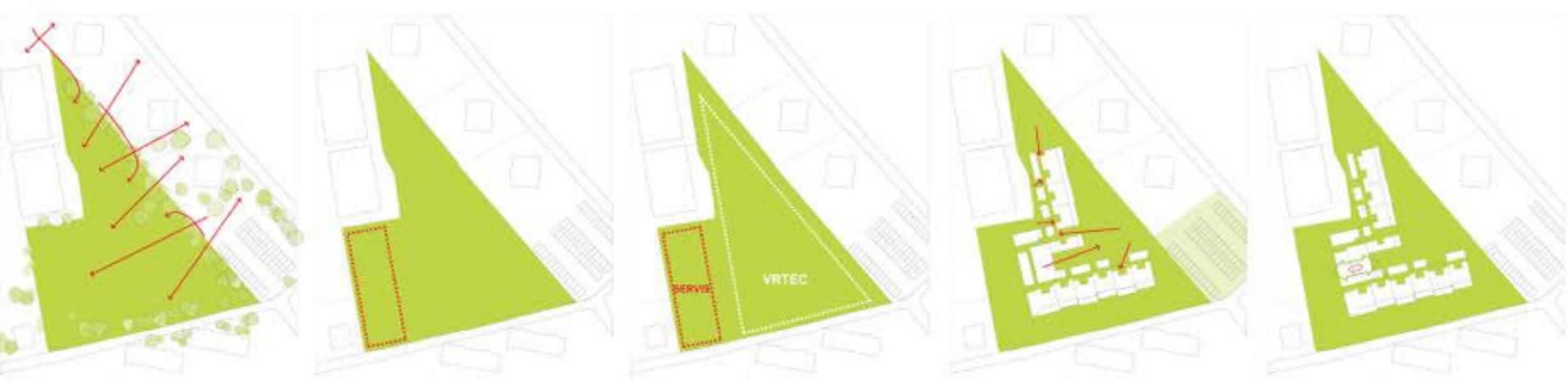

- NAVEZOVANJE ZUNANJH ZELENIH POVRŠIN NA OBSTOJEČE PARKOVNE UREDITVE
- PARKIRANJE Z ZAHODNEM DELU OMOGOČI VRTEC V PARKU
- DELITEV NA SERVISNI DEL IN VRTEC V PARKU
- PREPLETENOST ZUNANJH IN NOTRANJH POVRŠIN
- POVEZOVANJE VEČNAMENSKEGA PROSTORA IN ŠPORTNE IGRALNICE "OSREDNJI DEL VRTCA"

perspektivni pogled A



perspektivni pogled C





# vrtec mavrica

## Arhitekturna zasnova

Predlagana tipologija povezuje prostorsko funkcionalne sklope v atraktivno in racionalno zasnovano kompozicijo, ki se prilagaja danemu kontekstu. Sklopi so: igralnice za 1.starostno obdobje, igralnice za 2.starostno obdobje, povezovalni središnji del z večnamenskim skupnim prostorom z možnostjo združitve z športno igralnico, upravni del v nadstropju, gospodarski prostori v kleti. Sklopi Igralnic za 1. starostno obdobje z južno orientacijo in igralnice za 2. starostno obdobje z vzhodno orientacijo in dodatno južno strešno osvetlitvijo v severnem delu objekta predstavljajo zaključeno funkcionalno enoto. Široko odpiranje na jug ali vzhod in v razgled obrnjene fasade omogoča občutek vpetosti v širši prostor in bivanja v zunaj in znotraj. Višinske razlike posameznih enot omogočajo različne prostorske rešitve (strešna osvetlitev, galerija, tobogan, ...). Povezovalni hodnik je zasnovan kot odprt večnamenski prostor, ki združuje vse dodatne programske sklope: garderobe, kabine, pedagoške sobe in ga je moč videti kot notranji park vrta, ki predvsem v zimskem času služi kot večnamenski prostor za različne aktivnosti. Zasnova omogoča združevanje in ločevanje (prostorski element "paravan") posameznih igralnic. Osrednji del zavzema večnamenski skupni prostor in športna igralnica z možnostjo združitve in odpiranja v parkovno ureditev vrta. Ob obeh prostorih se nahajajo prostori za obiskovalce: vetrolovi za 1 in 2 starostni razred, vhod za zaposlene, prostori za starše, shramba za vozilke, sanitarije, stopnišče in dvigalo za upravni del in klet. Upravni del se nahaja v 1.nadstropju. Posamezni programski sklopi so nanizani ob osrednjem atriju – povezovalnem elementu s programom v pritličju. Gospodarski prostori in kuhinja se nahajajo v kletnem delu objekta.



možnost modulare gradnje



shema enerjska zasnova



HODNIKI IGRALNICE PROSTORSKI ELEMENT ZUNANJE TERASE ZUNANJE IGRISCE



shematski prerez M 1:100

perspektivni pogled igralnice

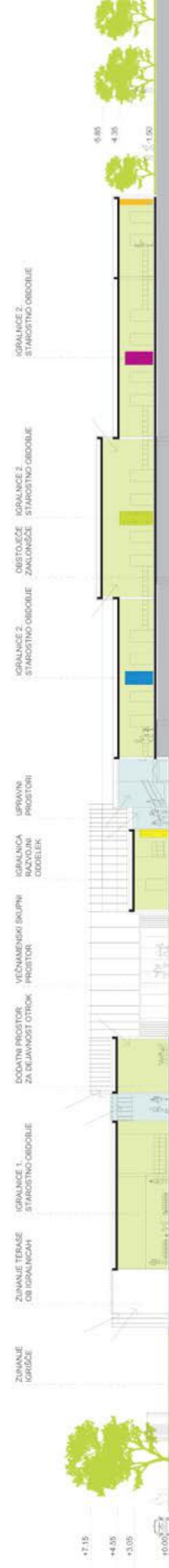

prerez A-A M 1:200



## LEGENDA PROSTOROV:

- A. IGRALNI PROSTORI
- A.1. IGRALNICE 1.STAROSTNO OBDOBJE
- A.2. IGRALNICE 2.STAROSTNO OBDOBJE
- A.3. IGRALNICE RAZVOJNI ODELEK
- A.4. ŠPORTNA IGRALNICA
- A.5. SHRAMBA ZA REKVIZITE ŠPORTNE IGRALNICE
- A.6. VEČNAMENSKI SKUPNI (OSREDNJI) PROSTOR
- A.7. DODATNI PROSTOR ZA DEJAVNOST OTROK
- B. OSTALI PROSTORI IN PROSTORI ZA STROKOVNE DELAVCE
- B.1. SHRAMBA IGRAC
- B.2. GARDEROBE ZA OTROKE 1. STAROSTNO OBDOBJE
- B.3. GARDEROBE ZA OTROKE 2. STAROSTNO OBDOBJE
- B.4. GARDEROBE ZA OTROKE RAZVOJNEGA ODEDELKA
- B.5. SANITARJE ZA OTROKE 1. STAROSTNO OBDOBJE
- B.10. PROSTOR ZA INDIVIDUALNO DELO Z OTROKI - RAZVOJNI ODELEK
- B.11. PEDAGOŠKA SOBA
- B.12. KABINET ZA VZGOJNA SREDSTVA IN PRIPOMOČKE
- B.13. SHRAMBA ZA VRTNA IGRALA 1. STAROSTNO OBDOBJE
- B.14. SHRAMBA ZA VRTNA IGRALA 2. STAROSTNO OBDOBJE
- C. UPRAVNI IN GOSPODARSKI PROSTORI
- C.1. SKUPNI PROSTORI ZA STROKOVNI DEL S KNJIZNICO
- C.2. PISARNA RAVNATELJA
- C.3. PISARNA POMOŽNIKA RAVNATELJA
- C.4. PISARNA ZA ADMINISTRACIJO (1 OSEBA)
- C.5. PISARNA ZA RACUNOVODSTVO (2 OSEBI)
- C.6. PROSTOR ZA SVETOVALNEGA DELAVCA
- C.7. PROSTOR ZA ORGANIZATORJA PREHRANE IN ZHR
- C.8. PROSTOR ZA ARHIV
- C.9. SANITARJE
- C.10. SANITARJE ZA OBISKOVALCE (INVALIDI)
- D. GOSPODARSKI PROSTORI
- D.1. KUHINJA Z VSEMI POTREBNIMI PROSTORI
- D.2. HIŠNIKOVA DELAVNICA
- D.3. POMOČNI PROSTOR HIŠNIK - DOSTOP OD ZUNAJ
- D.4. PRALNICA
- D.5. PROSTOR ZA CISTILKE, CISTILA IN VOZICKE
- D.6. KOTLOVNICA, TEHNIČNI PROSTOR
- D.7. GARAZA ZA OSEBNI AVTOMOBIL
- E. KOMUNIKACIJE
- E.1. HODNIKI
- E.2. VETROLOVI S PROSTORI ZA VOZICKE ZA 1. STAROSTNO SKUPIN
- F. ZEMLJIŠČE
- F.1. ZUNANJE IGRISČE
- F.2. ZUNANJE TERASE OB IGRALNICAH
- F.3. VSTOPNA PLOŠČAD
- F.4. GOSPODARSKO DVORIŠČE
- F.5. EKOLOŠKI OTOK
- F.6. PARKIRIŠČE ZA ZAPOSLENE IN OBISKOVALCE

1:200 toris pritličja M 1:200

prerez C-C M 1:200

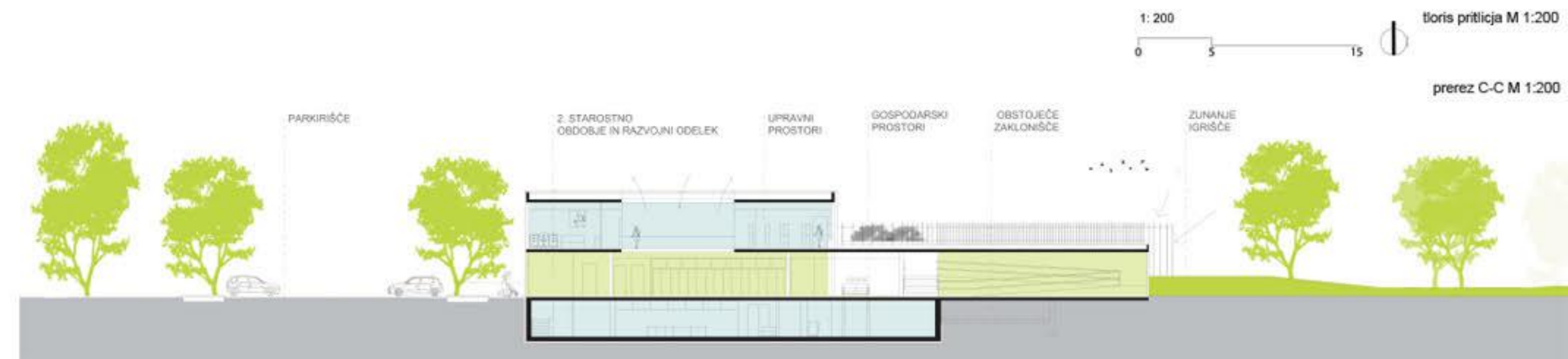





vzhodna fasada M 1:200



južna fasada M 1:200



zahodna fasada M 1:200



severna fasada M 1:200

perspektivni pogled B

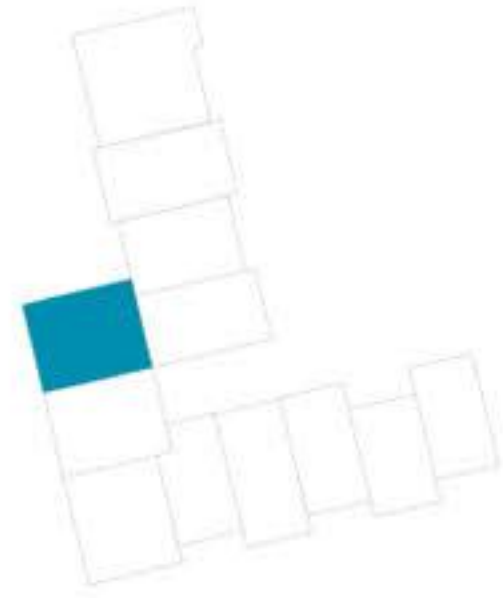
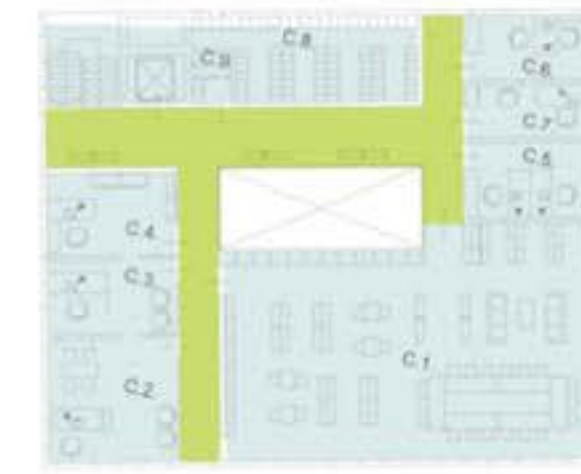

tloris nadstropje "uprava" M 1:200

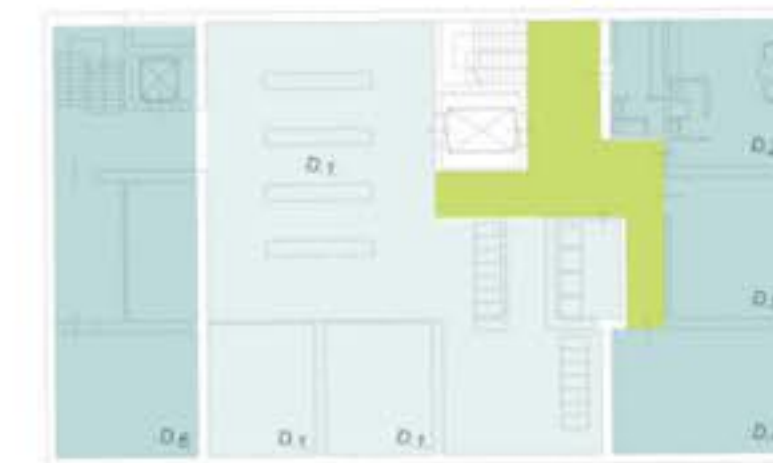

SERVISNI PROSTOR KUHINJA SERVISNI PROSTOR

LEGENDA PROSTOROV:

D. GOSPODARSKI PROSTORI, D.1. KUHINJA Z VSEM POTREBNIMI PROSTORI, D.2. HIŠNIKOVA DELAVNICA, D.4. PRALNICA, D.5. PROSTOR ZA CISTILKE, CISTILA IN VOZICKE, D.6. KOTLOVNICA, TEHNIČNI PROSTOR

C. UPRAVNI IN GOSPODARSKI PROSTORI  
 C.1. SKUPNI PROSTORI ZA STROKOVNI DEL S KNJIZNICO, C.2. PISARNA RAVNATELJA, C.3. PISARNA POMOČNIKA RAVNATELJA, C.4. PISARNA ZA ADMINISTRACIJO (1 OSEBA), C.5. PISARNA ZA RACUNOVODSTVO (2 OSEBI), C.6. PROSTOR ZA SVETOVALNEGA DELAVCA, C.7. PROSTOR ZA ORGANIZATORJA PREHRANE IN ZHR, C.8. PROSTOR ZA ARHIV, C.9. SANITARIE

perspektivni pogled D

