

# NOVA SODNA STAVBA V LJUBLJANI

IQ202

JAVNI, PROJEKTNI, ENOSTOPENJSKI NATEČAJ ZA IZBIRO STROKOVNO NAJPRIMERNEJŠE REŠITVE



# PROSTORSKA IN ARHITEKTURNA ZASNOVA

## IDENTITETA PROGRAMA IN LOKACIJE

Zasnova predvideva sodobno sodno stavbo, ki s svojo pojavnostjo jasno izraža pomembno javno in reprezentativno funkcijo, hkrati pa ustvarja kvaliteten javni prostor, novo dominantno v prostoru in s trajnostno zasnovo lahko služi kot model za novo generacijo stavb javne uprave. Pri oblikovanju je bilo upoštevano, da gre za objekt izrednega državnega pomena, ki bo združeval Okrožno sodišče v Ljubljani, Okrajno sodišče v Ljubljani, ter Delovno in socialno sodišče v Ljubljani.

## OBLIKOVANJE VOLUMNOV OBJEKTA SLEDI KARAKTERJU LOKACIJE

Območje obdelave se nahaja neposredno ob Dunajski cesti, ki je ena od pomembnejših mestnih vpadnic, meji pa tudi na Topniško cesto na severu, in parkovno ureditev ob obstoječi zazidavi Bežigraskega dvora. Volumetrična zasnova natečajne rešitve sloni na principih nalaganja, skozi katere volumetrična zasnova skupaj z zasnovo fasade že navzven jasno kaže na programsko delitev objekta, hkrati pa se odziva na trenutno in predvideno stanje prostora v ožji in širši okolici. Maksimalni volumen objekta je zelo natančno določen že v OPN MOL ID in je primarno orientiran vzdolž Dunajske ceste, zato tudi natečajna rešitev z glavnim kompaktnim volumenom sledi potezi višjih objektov ob Dunajski cesti (poslovni del Bežigraskega Dvora, stolpnica Petrol, Plava Laguna, ...). Nižji podstavek (P+2) je nekoliko klinasto razširjen in se na zahodni strani objekta odpira proti križišču in Plečnikovemu stadionu, ki se nahaja diagonalno čez križišče, na vzhodni strani pa se klinasto razširi proti obstoječim stanovanjskim blokom in na ta način ustvari bariero med Topniško cesto in ozelenjenim parkom, v katerem se na ta način vzpostavi mirna atmosfera ločena od prometa. Volumen, ki je naložen na glavno lamelo je v celoti klinaste oblike, v skladu z omejitvami OPN MOL ID in je tako kot podstavek razširjen proti stadionu. V delu razširitve najvišji volumen previseva osnovno lamelo in vzpostavlja kompozicijsko napetost med "lebdečim" vrhom objekta in njegovim podstavkom. Celoten volumen močno definirajo prečno postavljena vertikalna jedra, ki predstavljajo okvir v katerega je vstavljen program v obliki sodnih dvoran in lamel s pisarnami zaposlenih.

## SODIŠČE KOT DOSTOPNA JAVNA INSTITUCIJA

Sodišče mora biti kot pomembna institucija lahko dostopno, predvsem za pešce, kolesarje in uporabnike javnega prevoza, saj se na ta način vzpodbuja uporaba teh trajnostnih rešitev za mobilnost. Lokacija objekta omogoča dobro povezljivost, pozicija objekta pa vzpostavlja širok koridor javnega prostora ob Dunajski cesti, ki sicer omogoča njeno širitev za motorni promet, predvsem pa služi kot kvalitetna javna površina namenjena zelenju, pešcem in kolesarjem. Uvozno izvozna rampa za avtomobile je umeščena ob Topniško cesto, kjer je tudi usklajena pozicija z MOL. V kletni etaži je prostor za 165 PM za obiskovalce in 315 PM za zaposlene. Parkiranje je omogočeno tudi vozilom na elektro pogon. V kleti je predvideno tudi parkiranje za 400 koles ter 20 motornih vozil zaposlenih, dodatna parkirna mesta za kolesa in enosledna vozila, ki so dostopna tako zaposlenim kot obiskovalcem pa se nahajajo v sklopu zunanje ureditve in so umeščena pod nadstreške. Predvidena je lokacija "Bicikelj postaje" ter postaje koles za dnevni najem uslužbencev.

Glavni vhod v objekt pešcem ponuja kvalitetno navezavo med prostorom promenade ob Dunajski cesti in bolj mirnim parkom v zaledju objekta in omogoča vstopanje v objekt z obeh strani. Ureditev ploščadi na zahodnem delu objekta, površin ob Dunajski in

parka na vzhodu predvideva kvalitetno umestitev kolesarskih poti in kvalitetnih površin za pešce, kar bo vzpodbujalo uporabo koles in drugih trajnostnih oblik mobilnosti na območju.

## KONSTRUKCIJSKA ZASNOVA

Nosilna konstrukcija stavbe je pretežno armiranobetonska. Glavni konstrukcijski sistem predstavlja šest kompaktnih armiranobetonskih jeder iz sten debeline 20 cm, ki segajo preko celotne globine in višine objekta in vsebujejo vertikalne komunikacije. Pri prevzemanju obtežbe sodeluje še sistem AB slopov različnih dimenzij, ki se deloma pojavljajo ob fasadi, deloma pa v notranjosti objekta na enakomernem rastru, kar omogoča neodvisnost in fleksibilnost organizacije notranjih prostorov. Poleg vsega že naštetega, togost objekta dodatno povečujejo nosilni sanitarni sklopi, ki povečujejo togost zgornjega in spodnjega dela objekta, medtem ko je v območju sodnih dvoran, kjer so prostori večji, potrebna togost zagotovljena z dodatnim zavetrovanjem stebrov ob dvoranah. Kljub razgibani zasnovi, se glavni nosilni elementi nadaljujejo od strehe do temeljev in je konstrukcija zasnovana racionalno.

Prognozirani preliminarni podatki o sestavi tal na obravnavani lokaciji kažejo, da geološka sestava ni problematična in da so tla dobro nosilna. Zasnovani objekt bi bilo mogoče temeljiti plitvo, na temeljni plošči ustrezne debeline ali pa na sistemu točkovnih temeljev. V kolikor bi se izkazalo, da so obtežbe prevelike ali pa, da bi znali biti problematični posejki temeljev objekta, kar bi lahko reševali s piloti jetgrouting, ki pripomorejo k homogeniziranju prodno-peščene zemljine in k povezavi s konglomeratom v razmeroma toga tla. V skladu s preliminarnimi podatki o sestavi tal, je predvidena temeljna plošča debeline cca 90 do 110 cm.

## PROGRAMSKA ZASNOVA OBJEKTA V ODNOSU DO VOLUMNA

Funkcionalna delitev objekta je zasnovana vzporedno z volumensko zasnovo celotnega objekta. V spodnjem podstavku objekta (P+2) se nahajajo javno dostopni deli objekta - vhod z avlo, prostori vpisnikov, informacijske točke prostori preiskovalnega oddelka okrožnega sodišča, pisarniški deli podpornih služb za katere je predviden nekoliko manj strog režim varovanja, kot tudi javno dostopna restavracija in drugi programi namenjeni javnosti. Zgornja dva volumna (etaže 7-9 in 10-12) sta namenjena izključno zaposlenim. V teh etažah so skoncentrirane vse potrebne pisarne oddelkov sodišč s potrebnim spremljevalnim programom. Med volumni s pretežno pisarniško vsebino, ki se navzven kaže v bolj gostem rastru fasadnih elementov in bolj zaprti fasadi se raztezajo štiri etaže (etaže 3-6) z bolj transparentno fasado v katerih se nahajajo sodne dvorane. Sodne dvorane predstavljajo center dejavnosti sodišča in vozišče, kjer se vsi akterji posamezne zadeve srečajo in prostor kjer se sprejemajo pomembne odločitve. Umestitev sodnih dvoran v središče objekta omogoča enostaven dostop javnosti preko reprezentativnega stopnišča v dvoetažni vstopni avli do glavne čakalnice največje XXL dvorane in od tam naprej po hodnikih oziroma stopnicah ob fasadi, ki hkrati služijo kot čakalnice, do vseh dvoran. Zaposleni do sodnih dvoran enostavno dostopajo iz svojih pisarn preko enega od vertikalnih jeder, ki so rezervirana izključno za njihovo uporabo.

## ODPRTOST JAVNEGA PROGRAMA IN HKRATNO ZAGOTAVLJANJE VARNOSTI

Funkcionalna zasnova objekta vzpostavlja jasno delitev poti na tiste, ki so namenjene javnosti, poti za zaposlene in varovanih poti namenjenih privedbi pridržanih. Po prerezu objekta so vsi javno

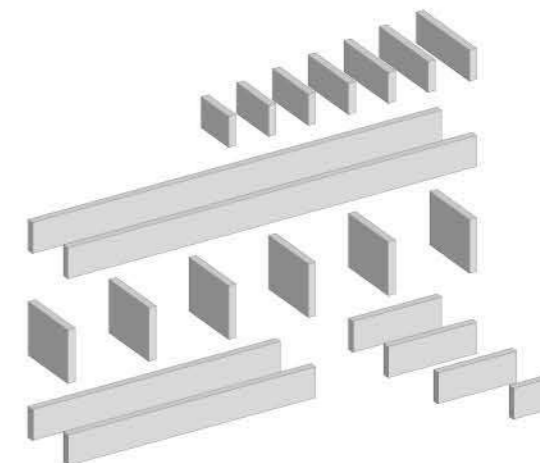

KONCEPT NALAGANJA VOLUMNOV

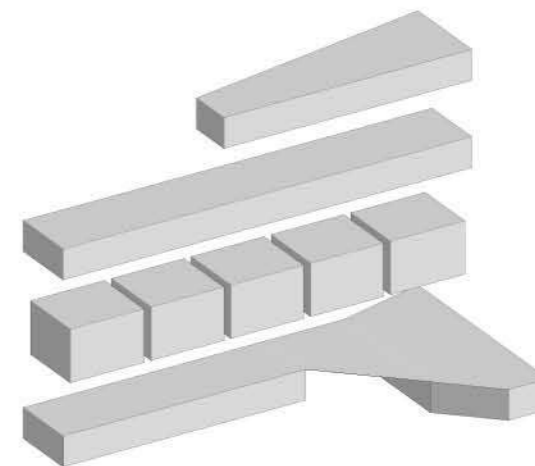

PROGRAMSKI VOLUMNI

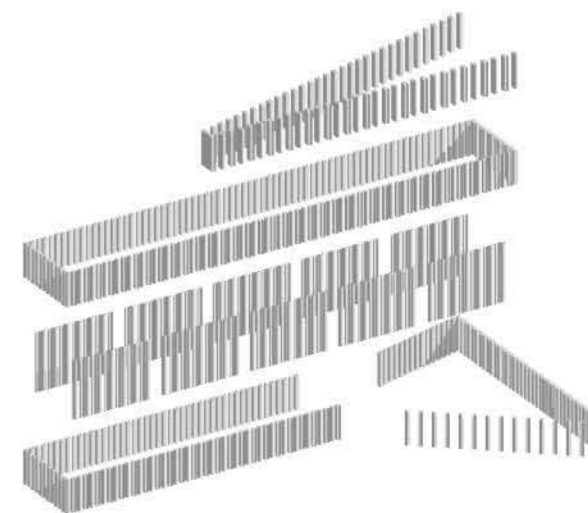

FASADNA OPNA - SENČENJE

# PROSTORSKA IN ARHITEKTURNA ZASNOVA

dostopni programi umeščeni v nižje etaže in smiselno dostopni iz javne vhodne avle, program, ki je namenjen izključno zaposlenim pa se večinoma nahaja v zgornji polovici objekta. Vertikalne in horizontalne komunikacije namenjene javnosti so skoncentrirane na obodu objekta kot reprezentativni hodniki z integriranimi čakalnicami in odprtimi stopnišči vzdolž objekta, ki omogočajo posredno osvetlitev javno dostopnih programov kot so sodne dvorane, vpisniki in podobno. Poti zaposlenih so v etažah, kjer ima dostop omogočen tudi javnost, umeščene v središče objekta, kot servisni dostopi do vseh prostorov namenjenih mešani uporabi. Privedba pridržanih je urejena preko ločenih vertikalnih jeder, ki direktno povezujejo prostor za pridržanje v kleti s prostorom za pridržanje neposredno ob večjih sodnih dvoranah. Poti za žrtve kaznivih dejanj niso strogo ločene, saj je predvidena uporaba poti namenjenih javnosti, v kolikor pa je v posameznem primeru to bolj primerno, lahko žrtev ob spremstvu uporablja tudi poti namenjene zaposlenim, je pa predvideno ločeno dvigalo, ki je namenjeno samo žrtvam kaznivih dejanj. Zgornje etaže namenjene programom posameznih sodišč, so dostopne preko ločenih vertikalnih jeder, ki so dostopna direktno iz kleti, kjer je v navezavi na kolesarnico in garažo umeščen vhod za zaposlene in prtljičja, kjer se nahaja vhod za zaposlene, ki na delo pridejo peš ali z javnim prevozom. Vsi vhodi so varovani s kontrolo dostopa, zagotovljen pa je tudi prostor za morebitno podrobnejšo kontrolo.

## MODULARNOST DELOVNIH MEST

Večina tipičnih delovnih mest je zasnovana modularno, v pisarnah treh velikosti, ki jih družijo skupni modul širine v velikosti 0,8 m. Pisarna sodnika obsega štiri module, pisarna strokovnega sodelavca tri, pisarna zapisnikarjev pa pet modulov. Raster pisarn je uglašen tudi s konstrukcijskim rastrom, a od njega ni neposredno odvisen – v modul konstrukcije je možno vstaviti različne kombinacije pisarn. Oprema pisarn bo poenotena ter preprosta za vzdrževanje in obratovanje ter bo omogočala fleksibilnost in hitre prilagoditve delovnih mest pri organizacijskih spremembah. V vseh pisarnah je zagotovljeno primerno delovno okolje glede na tip in način dela, zadostna naravna (in umetna) osvetlitev, omogočeno je tudi naravno prezračevanje.

## TRAJNOSTNA ZASNOVA SKOZI UPORABO PASIVNIH FASADNIH SISTEMOV

Zasnova fasade je sicer po celem objektu konsistentna, a hkrati navzven jasno izraža programsko delitev objekta v notranjosti. Glavni elementi fasade so polkrožni prefabrikati, ki v pojavnosti omehčajo tog volumen objekta. Ustvarjajo globoko fasado, ki usmerja svetlobo in senči notranjost objekta. Poleg tega predstavljajo tudi poseben element za naravno prezračevanje notranjih prostorov. Koncept hibridnega prezračevanja je dosežen z integriranimi naravnimi elementi prezračevanja, ki omogočajo, da celotno stavbo preklopite v naravni način prezračevanja, če so pogoji okolja ugodni. Zunanji sistem senčenja omogoča hkratno zmanjšanje hladilnih obremenitev, pa tudi pogleda na zunanost. Lokalna zaščita pred bleščanjem za vsako delovno mizo bo zagotovila zelo udobna in brezbarvna delovna okolja. K ugodni klimi v objektu pripomorejo tudi vodni elementi ob objektu, ki predvsem v poletnih mesecih skrbijo za naravno ohlajevanje zraka ob objektu in posledično ustvarjajo ugodno klimo za izkoriščanje naravnega prezračevanja. Prav tako proti pregrevanju objekta, kot tudi mesta na splošno prispevajo obsežne zelene površine - tako na nivoju terena kot na strehah objekta.

## ZASNOVA INSTALACIJSKIH SISTEMOV

Za zagotavljanje bivalnega ugodja v stavbi so predvideni sistemi ogravanja, hlajenja in prezračevanja. Oskrba vseh sistemov za kondicioniranje notranjih prostorov temelji na lokalni in obnovljivi energiji. Podzemna voda se uporablja za neposredno in pristo hlajenje, ne samo za zahteve hlajenja pisarn, temveč tudi tehničnih inštalacij. Talna voda je povezana s sistemom toplotne črpalke, ki zagotavlja tudi nizko temperaturno ogrevanje v zimskem času. Tehnični sistemi (npr. prezračevalne enote) so zasnovane za strategijo ogrevanja pri nizkih temperaturah. Sanitarno otplo vodo za dleovanje objekta zagotavlja lokalno omrežje daljinskega ogrevanja, kamor bo nova stavba priključena. V visokih temperaturah v poletnih razmerah se toplotna črpalka preklopi v način hlajenja z odvajanjem toplote v talno vodo. Obnovljiva električna energija se na kraju samem proizvaja na strehi in s tem pokriva del potrebne električne energije za delovanje stavbe. Poleg tega je stavba zasnovana kot dobro izoliran kompakten volumen, kar v povezavi z dobro zasnovanimi sistemi pomeni, da naj bi stavba uporabljala samo 48 kWh / m<sup>2</sup>a.

Prostor za vertikalni razvod instalacij je predviden v instalacijskih jaških neposredno ob dvigalnih jaških, horizontalni razvod bo potekal deloma v tlakih plošče (npr. nizkotemperaturno ploskovno ogrevanje), deloma pa v spuščeni stropovih (npr. prezračevalni kanali). Strojnice in drugi tehnični prostori so predvideni v drugi in tretji kleti, na mestu, ki je enostavno dostopno iz javnega dela garaže in omogoča enostaven dostop vzdrževalcem.

Oskrba z električno energijo je predvidena deloma iz lastnih virov sončne elektrarne, deloma pa iz javnega omrežja. Osvetlitev je predvidena primarno z naravno svetlobo, kljub temu pa je predvidena tudi zadostna umetna osvetlitev vseh prostorov. Umetna osvetlitev je projektirana na način, da jo je možno dobro regulirati in se lahko uporablja tudi v kombinaciji z naravno osvetlitvijo. S tem je zagotovljena minimalna poraba energije za umetno razsvetljavo. Poleg razsvetljave so predvidene tudi elektro instalacije kot podpora strojnemu sistemom, vsi potrebni varnostni sistemi, predvidena pa so tudi polnilna mesta za električna vozila v garaži.

Za upravljanje z vsemi omenjenimi sistemi je predviden centralni nadzorni sistem, ki omogoča povezljivost vseh vgrajenih energetskih sistemov in njihovo optimalno izkoriščanje glede na trenutno zasedenost prostorov in s tem povezanimi potrebami po kondicioniranju. Prav tako centralni nadzorni sistem omogoča maksimalno izkoriščanje pasivne zaščite pred pregrevanjem, naravnega prezračevanja in drugih pasivnih sistemov, ki ob dobrem uravnavanju lahko v veliki meri nadomestijo oziroma zmanjšajo porabo sistem za ogrevanje, hlajenje in prezračevanje ob zagotavljanju enake ali še višje ravni bivalnega ugodja za uporabnike.

## EKONOMIKA NIZKOTEHNOLOŠKIH REŠITEV

Objekt je zasnovan kot reprezentativna, a kljub temu ekonomično zasnovana javna zgradba. Volumen je relativno kompakten in energetsko učinkovit, predvidena je uporaba preizkušenih materialov na nove in inovativne načine. Konstrukcijska zasnova je racionalna, kolikor to omogoča umeščanje velikih razpravnih dvoran. V zasnovi je predvidena uporaba nizkotehnoških rešitev za prezračevanje in osvetljevanje prostorov, ki se zanašajo na osnovne fizikalne principe namesto na kompleksne in finančno ter energetsko potratne sisteme. Objekt je tako zasnovan na način, da je izvedba kot tudi obratovanje maksimalno racionalno z okoljskega in finančnega vidika.

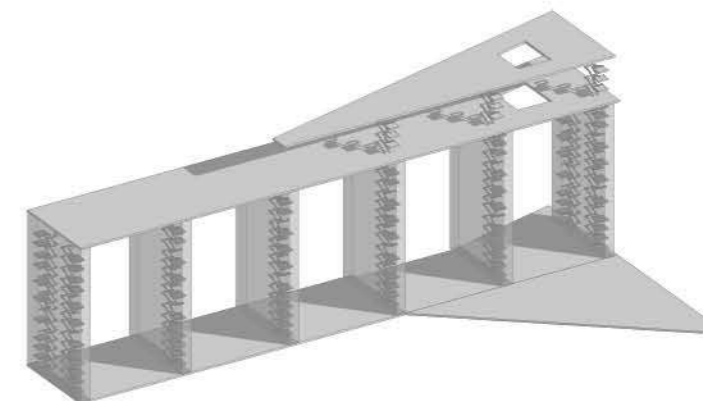

HEMA NOSILNIH KOMUNIKACIJSKIH JEDER

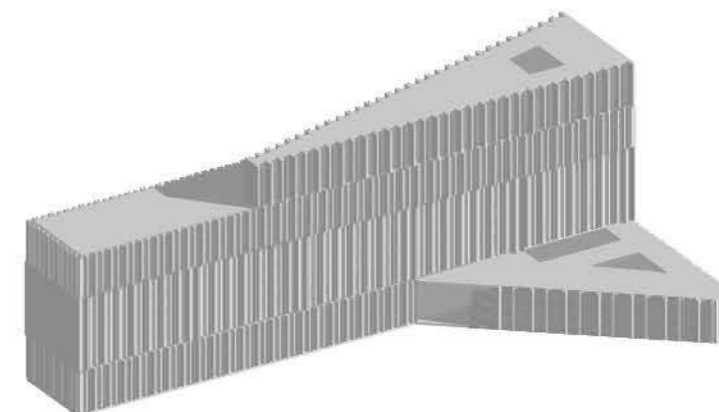

PROGRAMSKI VOLUMNI S FASADNO OPNO

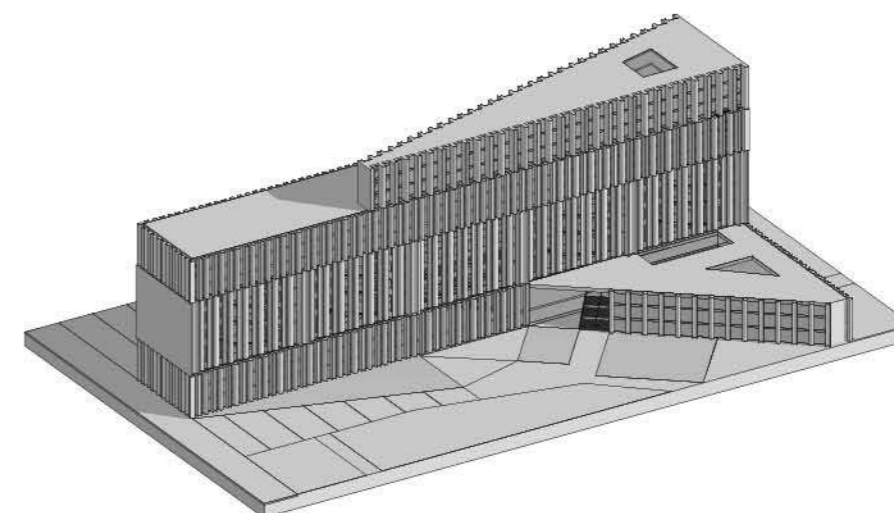

NOVA SODNA STAVBA Z ZUNANJO UREDITVIJO

# UREDITVENA SITUACIJA

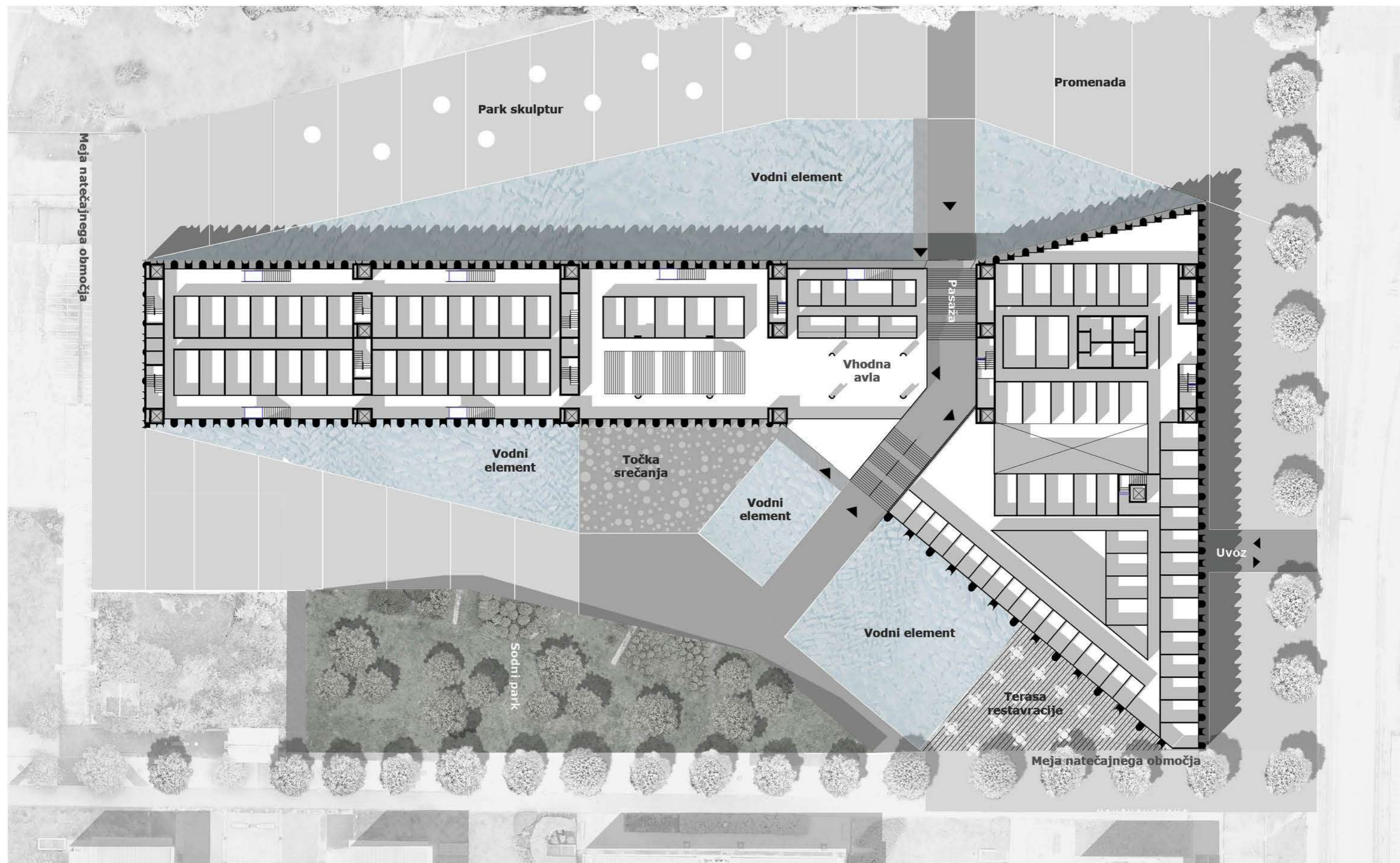

# TLORIS TRETJE KLETNE ETAŽE



Tloris 3. kleti 1:500

<ul style="list-style-type: none"> <li>● D.5. Tehnično-vzdrževalna služba</li> <li>D.5.1 Soba za elektrotehniko 32 m<sup>2</sup></li> <li>D.5.2 Kontrolna soba 32 m<sup>2</sup></li> <li>D.5.3 Pisarna – zaposleni v tehnični službi 66 m<sup>2</sup></li> <li>D.5.5 Delavnica za vzdrževalce 30 m<sup>2</sup></li> <li>D.5.6 Sanitarije in garderoba za vzdrževalce 23 m<sup>2</sup></li> <li>D.5.7 Soba za dežurne voznike 22 m<sup>2</sup></li> <li>D.5.8 Sanitarije in garderoba za voznike 33 m<sup>2</sup></li> <li>D.5.9 Sanitarije in garderoba za čistilce 33 m<sup>2</sup></li> <li>D.5.10 Soba za varnostnike 22 m<sup>2</sup></li> <li>D.5.11 Sanitarije in garderoba za varnostnike 38 m<sup>2</sup></li> <li>D.5.12 Čajna kuhinja za tehnično osebje 45 m<sup>2</sup></li> <li>SKUPAJ 536 m<sup>2</sup></li> </ul>	<ul style="list-style-type: none"> <li>● D.6 - Servisni prostori</li> <li>D.6.1 Tajna soba</li> <li>D.6.4 Prostor za klimate</li> <li>D.6.5 Trafo</li> <li>D.6.6 Diesel agregat</li> <li>D.6.8 Skladišče</li> <li>● D.7 - Arhiv 3200 m<sup>2</sup></li> <li>D.7.1 Arhiv – okrožno sodišče</li> <li>● D.10 - Parkirna garaža 4860 m<sup>2</sup></li> </ul>	<ul style="list-style-type: none"> <li>● A.1.1 Kazenski oddelek</li> <li>A.1.1.7 Skladišče za zasežene predmete 170 m<sup>2</sup></li> <li>● A.2.10 Služba za informatiko</li> <li>A.2.10.5 Prostorji za audio-video tehniko 44 m<sup>2</sup></li> <li>A.2.10.6 Skladišče računalniške opreme 82 m<sup>2</sup></li> <li>● B.2.4 Služba za informatiko</li> <li>B.2.4.2 Skladišče računalniške opreme 50 m<sup>2</sup></li> </ul>
----------------------------------------------------------------------------------------------------------------------------------------------------------------------------------------------------------------------------------------------------------------------------------------------------------------------------------------------------------------------------------------------------------------------------------------------------------------------------------------------------------------------------------------------------------------------------------------------------------------------------------------------------------------------------------------------------------------------------------------------------------------------------------------------------------------------------------	-----------------------------------------------------------------------------------------------------------------------------------------------------------------------------------------------------------------------------------------------------------------------------------------------------------------------------------------------------------	----------------------------------------------------------------------------------------------------------------------------------------------------------------------------------------------------------------------------------------------------------------------------------------------------------------------------------------------------------------------------------------------------------------------------------



# TLORIS DRUGE KLETNE ETAŽE

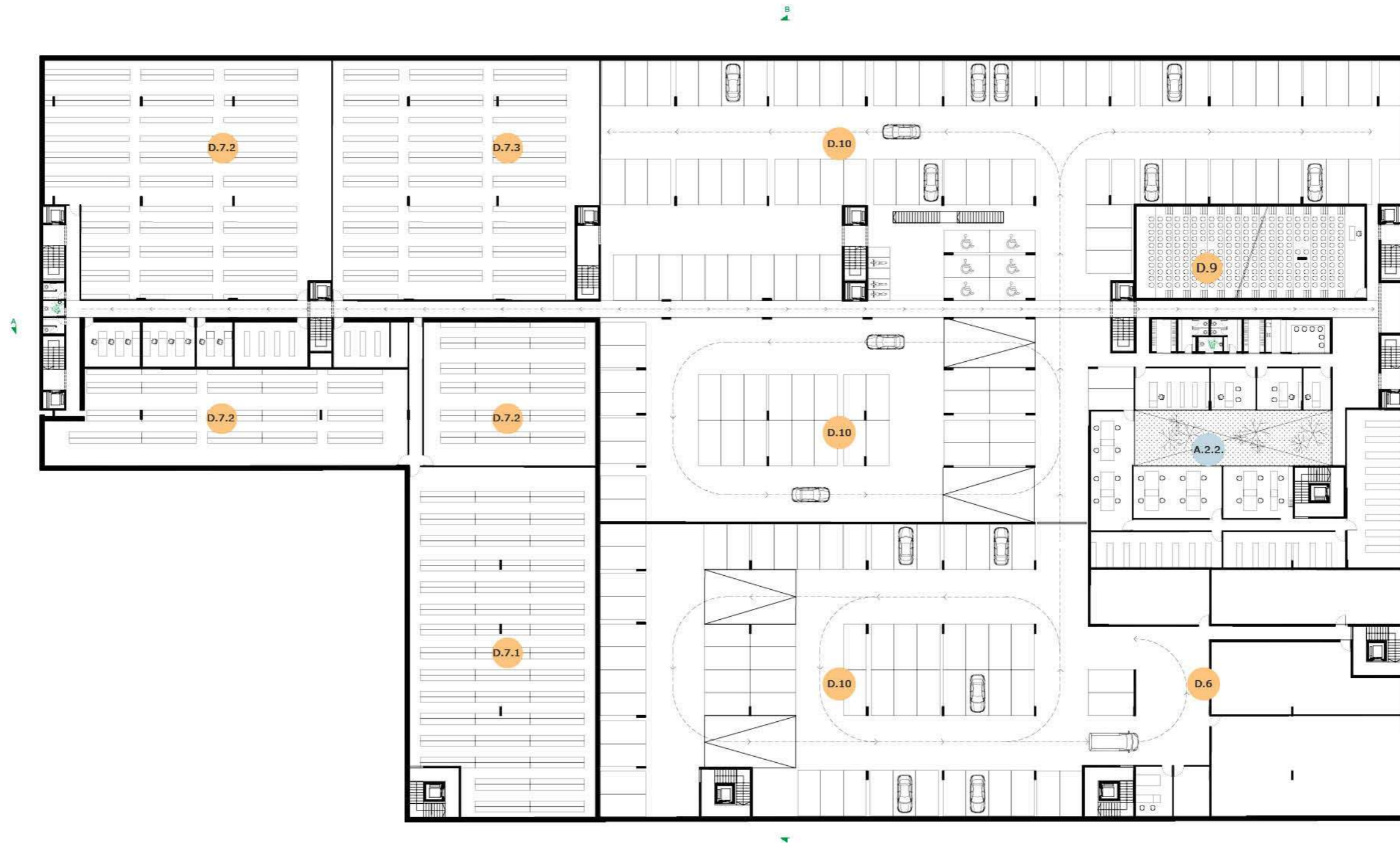

Tloris 2. kleti 1:500

● A.2.2 Sprejemna pisarna - Okrožno Sodišče	● D.7 - Arhiv	● D.6 - Servisni prostori
A.2.2.2. Pisarna za sprejem pošilk 68 m <sup>2</sup>	D.7.1 Arhiv – okrožno sodišče 757 m <sup>2</sup>	D.6.1 Tajna soba
A.2.2.3. Pisarna za distribucijo pošte 68 m <sup>2</sup>	D.7.2 Arhiv – okrajno sodišče 1600 m <sup>2</sup>	D.6.2 Strojne instalacije
A.2.2.4 Pisarna za digitalizacijo pošte 28 m <sup>2</sup>	D.7.3 Arhiv – delovno in socialno sodišče 740 m <sup>2</sup>	D.6.3 Elektro prostor
A.2.2.5 Odpremi center 84 m <sup>2</sup>	D.7.4 Prostor za arhivarje 80 m <sup>2</sup>	D.6.7 Prostor za telekomunikacije
A.2.2.6 Večji priročni arhiv 50 m <sup>2</sup>	● D.9 - Predavalnica 255 m <sup>2</sup>	D.6.8 Skladišče
A.2.2.7 Pisarna za vodjo kurirske službe 15 m <sup>2</sup>	● D.10 - Parkirna garaža 4860 m <sup>2</sup>	D.6.9 Soba za prvo pomoč
A.2.2.8 Čajna kuhinja 20,8 m <sup>2</sup>		D.6.10 Ekonomat
<b>SKUPAJ 353,8 m<sup>2</sup></b>		



# TLORIS PRVE KLETNE ETAŽE



Tloris 1. kleti 1:500

● D.4 - Spremljevalni program restavracije	● D.4 - Prostori za pripornike	● D.11 - Kolesarnica	800 m <sup>2</sup>
D.4.3. Kuhinja	D.4.1. Celica	● B.2.7. Sprejemna pisarna - Okrajno Sodišče	
D.4.4. Skladišče restavracije	D.4.2. Prostori privedbe z garderobo in sanitarijami	B.2.7.2. Pisarna za sprejem pošiljk	27 m <sup>2</sup>
D.4.5. Ofis	D.4.3. Soba za varnostnike	B.2.7.3. Pisarna za distribucijo pošte	28 m <sup>2</sup>
D.4.6. Gostinska soba	SKUPAJ	B.2.7.4. Pisarna za digitalizacijo pošte	134 m <sup>2</sup>
D.4.7. Garderoba in sanitarije zaposleni	● D.2.6 - Soba za prepoznavo	B.2.7.5. Odpremni center	56 m <sup>2</sup>
D.4.8. Kuhinjski odpadki	30 m <sup>2</sup>	B.2.7.6. Večji priročni arhiv	33 m <sup>2</sup>
D.4.9. Dostava	● D.7 - Arhiv	B.2.7.7. Pisarna za vodjo kurirske službe	22 m <sup>2</sup>
SKUPAJ	308,5 m <sup>2</sup>	B.2.7.8. Pisarna za vodjo kurirske službe	22 m <sup>2</sup>
	● D.7.2 Arhiv - okrajno sodišče	B.2.7.9. Čajna kuhinja	20,8 m <sup>2</sup>
	3150 m <sup>2</sup>	B.2.7.10 Garderoba s sanitarijami	32 m <sup>2</sup>
	● D.9 - Predavalnica	SKUPAJ	400 m <sup>2</sup>
	255 m <sup>2</sup>		
	● D.10 - Parkirna garaža		
	4860 m <sup>2</sup>		



# TLORIS PRITLIČJA

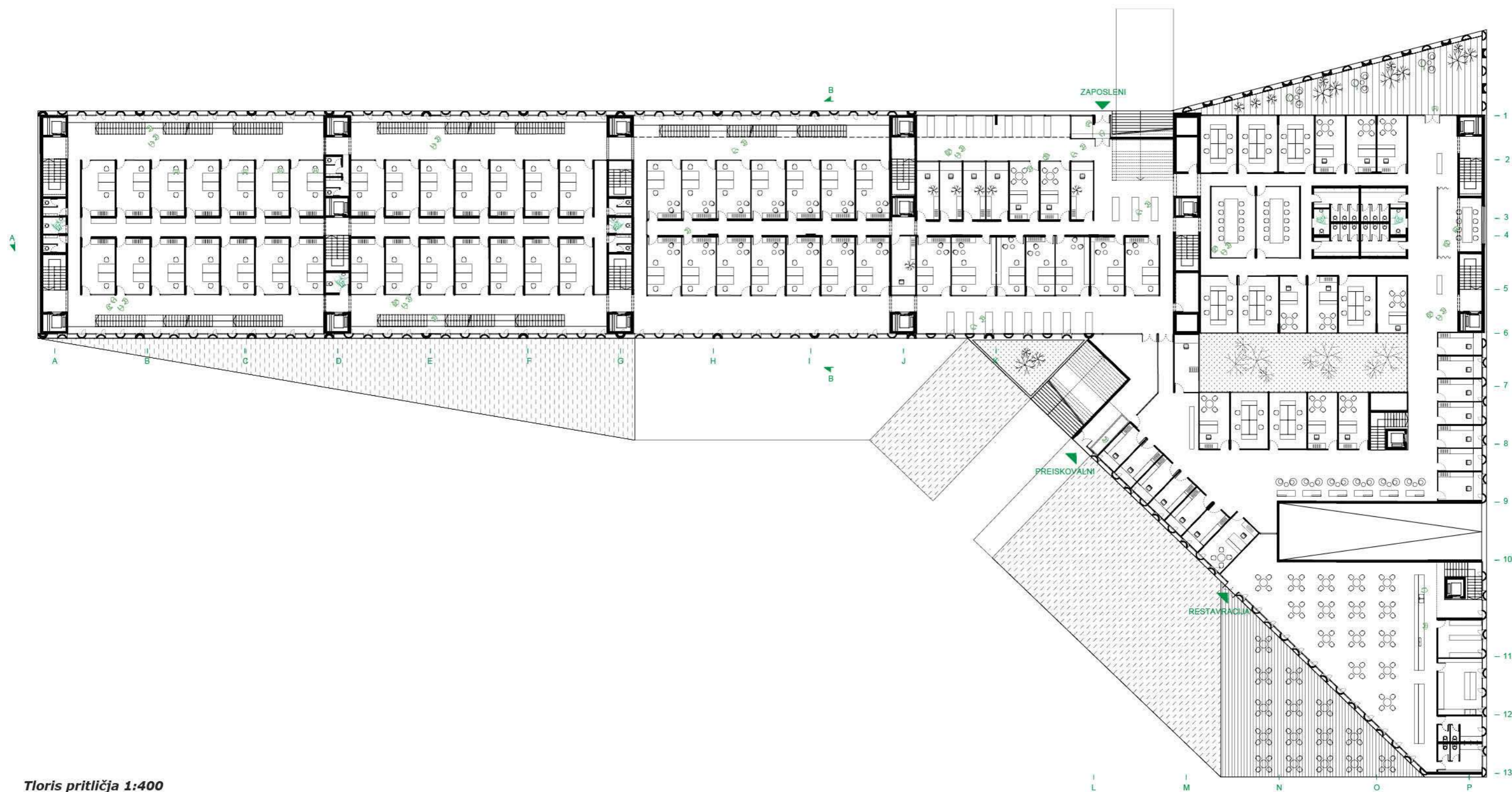

Tloris pritličja 1:400

## D.4 - Restavracija

D.4.1 Jedilnica	323 m <sup>2</sup>
D.4.2 Sanitarije restavracije	30 m <sup>2</sup>
<b>SKUPAJ</b>	<b>308,5 m<sup>2</sup></b>

## D.3. Pisarne vpisnikov sodnih oddelkov

### Zasliševalnice sodnih oddelkov

## A.1.5 Preiskovalni oddelek

A.1.5.1 Pisarna – sodnik	203,5 m <sup>2</sup>
A.1.5.2 Pisarna – strokovni sodelavec	199,5 m <sup>2</sup>
A.1.5.3 Pisarna – sodni zapisnikarji	192,8 m <sup>2</sup>
A.1.5.6 Tajništvo	13,3 m <sup>2</sup>
A.1.5.8 Sejna soba	64 m <sup>2</sup>
A.1.5.9 Prjročni arhiv	15 m <sup>2</sup>
A.1.5.10 Čajna kuhinja	20,8 m <sup>2</sup>
A.1.5.11 Sanitarni sklop	74 m <sup>2</sup>
A.1.5.12 Sodniški predali	10 m <sup>2</sup>
<b>SKUPAJ</b>	<b>1323 m<sup>2</sup></b>





# TLORIS 1. NADSTROPJA

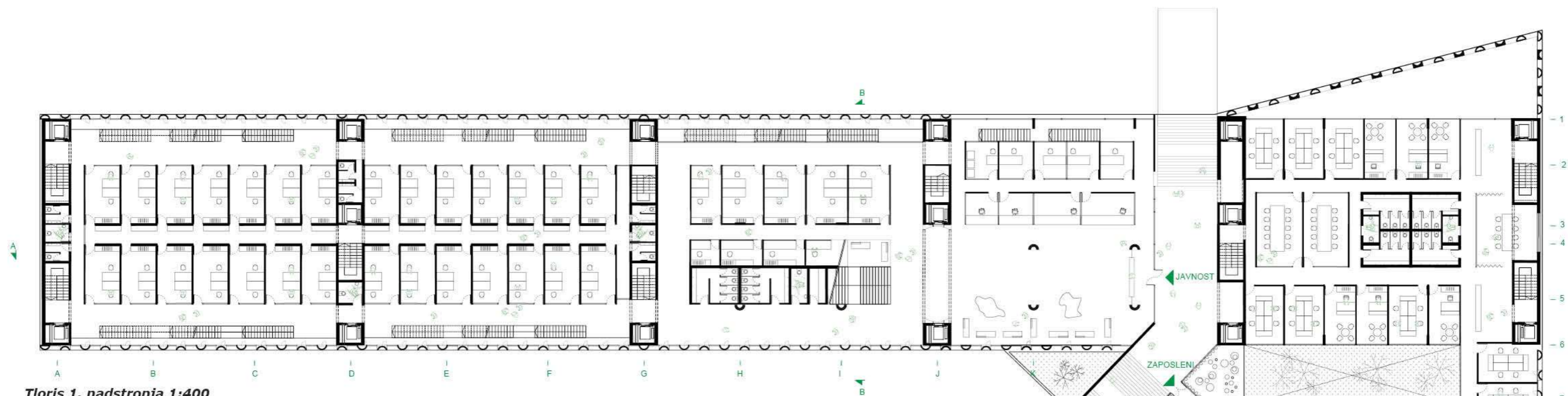

Tloris 1. nadstropja 1:400

## D.1. Vhodni del

D.1.1 Vhodna avla z nadzorom in recepcijo	600 m <sup>2</sup>
D.1.3 Vhod za zaposlene	100 m <sup>2</sup>
D.1.4 Sanitarije za javnost	62

SKUPAJ 762 m<sup>2</sup>

## D.3. Pisarne vpisnikov sodnih oddelkov

### D.3. Vpisniki

D.3.1.1 Info točka vpisnikov Okrajnega sodišča	100 m <sup>2</sup>
D.3.1.2 Info točka vpisnikov Okrožnega sodišča	90 m <sup>2</sup>
D.3.1.3 Info točka vpisnikov Delovnega in socialnega sodišča	20 m <sup>2</sup>
D.3.2 Prostor za pregled dokumentov	60 m <sup>2</sup>
D.3.3 Fotokopirnica	10 m <sup>2</sup>
D.3.4 Priročni arhiv vpisnikov	60 m <sup>2</sup>
D.3.5 Čajna kuhinja za zaposlene	20,8 m <sup>2</sup>
D.3.6 Sanitarije za zaposlene	20,5 m <sup>2</sup>
SKUPAJ	381,3 m <sup>2</sup>

## B.2.1 Urad predsednika

B.2.1.1 Pisarna – predsednik sodišča	29,5 m <sup>2</sup>
B.2.1.2 Pisarna – podpredsednik sodišča	72,3 m <sup>2</sup>
B.2.1.3 Tajništvo	92,5 m <sup>2</sup>
B.2.1.4 Pisarna – direktor sodišča	13,3 m <sup>2</sup>
B.2.1.5 Pisarna – sodno osebje	26,6 m <sup>2</sup>
B.2.1.6 Skladišče urada	52 m <sup>2</sup>
B.2.1.7 Sejna soba za 20 oseb	37 m <sup>2</sup>
B.2.1.8 Čajna kuhinja	20,8 m <sup>2</sup>
B.2.1.9 Sanitarni sklop	23 m <sup>2</sup>
SKUPAJ	367 m <sup>2</sup>

## A.2.3 Finančno-računovodska služba

A.2.3.1 Pisarna – sodno osebje	120,5 m <sup>2</sup>
A.2.3.2 Pisarna – vodja finančno-računovodske službe	26,6 m <sup>2</sup>
A.2.3.3 Pisarna – sodno osebje	92,5 m <sup>2</sup>
A.2.3.4 Blagajna	18,5 m <sup>2</sup>
A.2.3.5 Sanitarni sklop	25,3 m <sup>2</sup>
SKUPAJ	283,4 m <sup>2</sup>

## A.2.8 Služba za zadeve sodne uprave in analize

A.2.8.1 Pisarna – sodno osebje	60 m <sup>2</sup>
A.2.8.2 Pisarna – sodno osebje	15 m <sup>2</sup>
SKUPAJ	75 m <sup>2</sup>

## A.2.9 Služba za brezplačno pravno pomoč (SBPP)

A.2.9.1 Info točka	60,6 m <sup>2</sup>
A.2.9.2 Čakalnica za sprejem strank	38 m <sup>2</sup>
A.2.9.3 Pisarna – strokovni sodelavec	13,3 m <sup>2</sup>
A.2.9.4 Pisarna – sodno osebje	203,5 m <sup>2</sup>
A.2.9.5 Priročni arhiv	20 m <sup>2</sup>
A.2.9.6 Sejna soba	37 m <sup>2</sup>
A.2.9.7 Čajna kuhinja	20,8 m <sup>2</sup>
A.2.9.8 Sanitarni sklop	23 m <sup>2</sup>
SKUPAJ	416,2 m <sup>2</sup>

## A.2.4 Kadrovska služba

A.2.4.1 Kadrovski referat	24,1 m <sup>2</sup>
A.2.4.2 Pisarna – sodno osebje	26,6 m <sup>2</sup>
A.2.4.3 Kadrovska pisarna	74 m <sup>2</sup>
A.2.4.4 Sejna soba za razgovore	20,5 m <sup>2</sup>
SKUPAJ	145,2 m <sup>2</sup>

## A.2.5 Tehnično vzdrževalna služba

A.2.5.1 Pisarna – sodno osebje	37 m <sup>2</sup>
A.2.5.2 Pisarna – sodno osebje	13,3 m <sup>2</sup>
SKUPAJ	50,3 m <sup>2</sup>

## A.2.6 Služba za pomoč oškodovancem SPO

A.2.6.1 Pisarna – sodno osebje	18,5 m <sup>2</sup>
A.2.6.2 Pisarna – sodno osebje	24,1 m <sup>2</sup>
A.2.6.3 Soba za razgovore z žrtvami	62,8 m <sup>2</sup>
SKUPAJ	105,4

## A.2.7 Služba za mediacijo

A.2.7.1 Pisarna – sodno osebje	18,5 m <sup>2</sup>
A.2.7.2 Pisarna – sodni zapisnikarji	24,1 m <sup>2</sup>
A.2.7.3 Soba za mediacije	112 m <sup>2</sup>
SKUPAJ	154,6 m <sup>2</sup>

## A.2.10 Služba za informatiko

A.2.10.1 Pisarna – osebje za informatiko	55,5 m <sup>2</sup>
A.2.10.2 Pisarna – osebje za informatiko	13,3 m <sup>2</sup>
A.2.10.4 Fotokopirnica	20 m <sup>2</sup>
SKUPAJ	88,8 m <sup>2</sup>

## A.1.6 Oddelek za družinsko sodstvo

A.1.6.7 Soba za razgovore z otroci	25 m <sup>2</sup>
------------------------------------	-------------------

## A.2.2 Sprejemna pisarna

A.2.2.7 Pisarna za vodjo kurirske službe	15 m <sup>2</sup>
------------------------------------------	-------------------

# TLORIS 2. NADSTROPJA

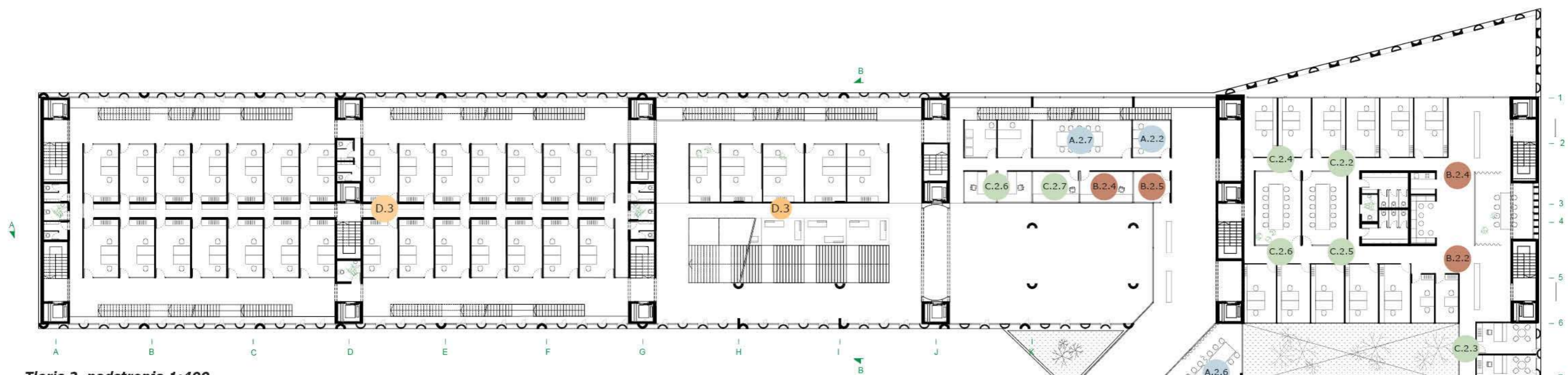

Tloris 2. nadstropja 1:400

## D.3. Vpisniki

D.3.1.1 Info točka vpisnikov Okrajnega sodišča	100 m <sup>2</sup>
D.3.1.2 Info točka vpisnikov Okrožnega sodišča	90 m <sup>2</sup>
D.3.1.3 Info točka vpisnikov Delovnega in socialnega sodišča	20 m <sup>2</sup>
D.3.2 Prostor za pregled dokumentov	60 m <sup>2</sup>
D.3.3 Fotokopirnica	10 m <sup>2</sup>
D.3.4 Priročni arhiv vpisnikov	60 m <sup>2</sup>
D.3.5 Čajna kuhinja za zaposlene	20,8 m <sup>2</sup>
D.3.6 Sanitarije za zaposlene	20,5 m <sup>2</sup>
<b>SKUPAJ</b>	<b>381,3 m<sup>2</sup></b>

## D.3. Pisarne vpisnikov sodnih oddelkov

### B.2.1 Urad predsednika

B.2.1.1 Pisarna – predsednik sodišča	29,5 m <sup>2</sup>
B.2.1.2 Pisarna – podpredsednik sodišča	72,3 m <sup>2</sup>
B.2.1.3 Tajništvo	13,3 m <sup>2</sup>
B.2.1.4 Pisarna – direktor sodišča	24,1 m <sup>2</sup>
B.2.1.5 Pisarna – sodno osebje	39,9 m <sup>2</sup>
B.2.1.6 Pisarna – sodnik	37 m <sup>2</sup>
B.2.1.7 Šejna soba za 20 oseb	37,2 m <sup>2</sup>
B.2.1.8 Čajna kuhinja	20,8 m <sup>2</sup>
B.2.1.9 Sanitarni sklop	23 m <sup>2</sup>
<b>SKUPAJ</b>	<b>297,1 m<sup>2</sup></b>

### B.2.2 Kadrovska služba

B.2.2.1 Pisarna – sodno osebje	26,6 m <sup>2</sup>
B.2.2.2 Kadrovska pisarna	55,5 m <sup>2</sup>
<b>SKUPAJ</b>	<b>82,1 m<sup>2</sup></b>

### B.2.3 Finančno-računovodska služba

B.2.3.1 Pisarna – sodno osebje	129,5 m <sup>2</sup>
B.2.3.2 Pisarna – vodja finančno-računovodske službe	13,3 m <sup>2</sup>
<b>SKUPAJ</b>	<b>142,8 m<sup>2</sup></b>

### B.2.4 Služba za informatiko

B.2.4.1 Pisarna – sodno osebje	129,5 m <sup>2</sup>
--------------------------------	----------------------

### B.2.5 Služba za mediacijo

B.2.5.1 Pisarna – sodno osebje	18,5 m <sup>2</sup>
B.2.5.2 Soba za mediacije	27 m <sup>2</sup>
<b>SKUPAJ</b>	<b>45,5 m<sup>2</sup></b>

### B.2.7 Sprejemna pisarna

B.2.7.1 Vložišče z blagajno	25 m <sup>2</sup>
-----------------------------	-------------------

### B.2.6 Pisarne zemljiške knjige

B.2.6.1 Pisarna – sodni svetovalec na ZK	212,8 m <sup>2</sup>
B.2.6.2 Pisarna – sodni zapisnikarji	48,2 m <sup>2</sup>
B.2.6.3 Pisarna – pomožni delavec	13,3 m <sup>2</sup>
B.2.6.6 Čajna kuhinja	21,5 m <sup>2</sup>
B.2.6.7 Sanitarni sklop	46 m <sup>2</sup>
<b>SKUPAJ</b>	<b>318,8 m<sup>2</sup></b>

### C.2.1 Urad predsednika

C.2.1.1 Pisarna – predsednik sodišča	29,5 m <sup>2</sup>
C.2.1.2 Pisarna – podpredsednik sodišča	48,2 m <sup>2</sup>
C.2.1.3 Tajništvo	13,3 m <sup>2</sup>
<b>SKUPAJ</b>	<b>91 m<sup>2</sup></b>

### C.2.2 Kadrovska služba

C.2.2.1 Kadrovska pisarna	13,3 m <sup>2</sup>
---------------------------	---------------------

### C.2.3 Finančno-računovodska služba

C.2.3.1 Pisarna – računovodstvo	24,1 m <sup>2</sup>
---------------------------------	---------------------

### C.2.4 Služba za informatiko

C.2.4.1 Pisarna – informatik	13,3 m <sup>2</sup>
------------------------------	---------------------

### C.2.5 Služba za mediacijo

C.2.5.1 Pisarna – strokovni sodelavec	13,3 m <sup>2</sup>
---------------------------------------	---------------------

### C.2.6 Služba za brezplačno pravno pomoč (BPP)

C.2.6.1 Info točka	20 m <sup>2</sup>
C.2.6.2 Čakalnica za sprejem strank	24 m <sup>2</sup>
C.2.6.3 Pisarna – strokovni sodelavec	13,3 m <sup>2</sup>
C.2.6.4 Pisarna – sodno osebje	18,5 m <sup>2</sup>
<b>SKUPAJ</b>	<b>75,8 m<sup>2</sup></b>

### C.2.7 Sprejemna pisarna

C.2.7.1 Vložišče	20 m <sup>2</sup>
C.2.7.2 Pisarna za distribucijo pošte	54 m <sup>2</sup>
C.2.7.3 Odpremi center	56 m <sup>2</sup>
<b>SKUPAJ</b>	<b>130 m<sup>2</sup></b>

# TLORIS 3. IN 4. NADSTROPJA

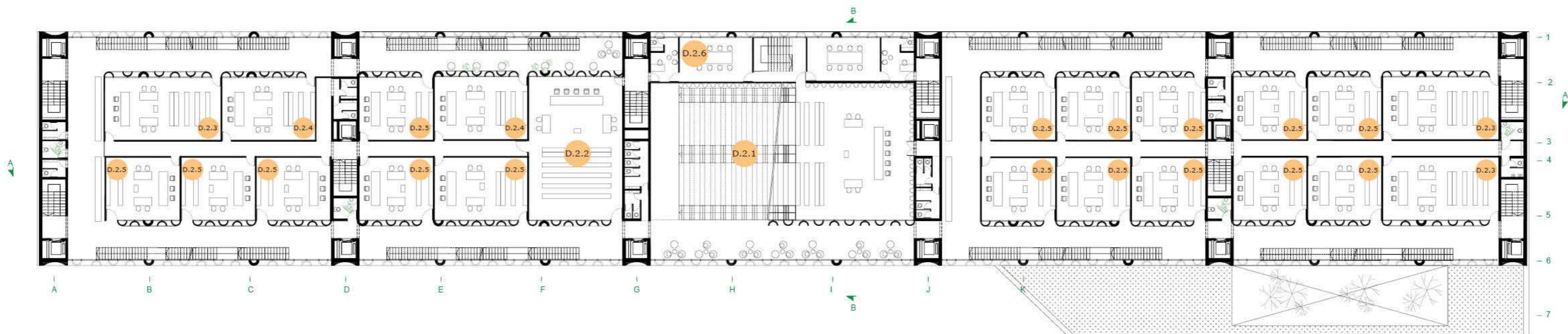

Tloris 3. nadstropja 1:400

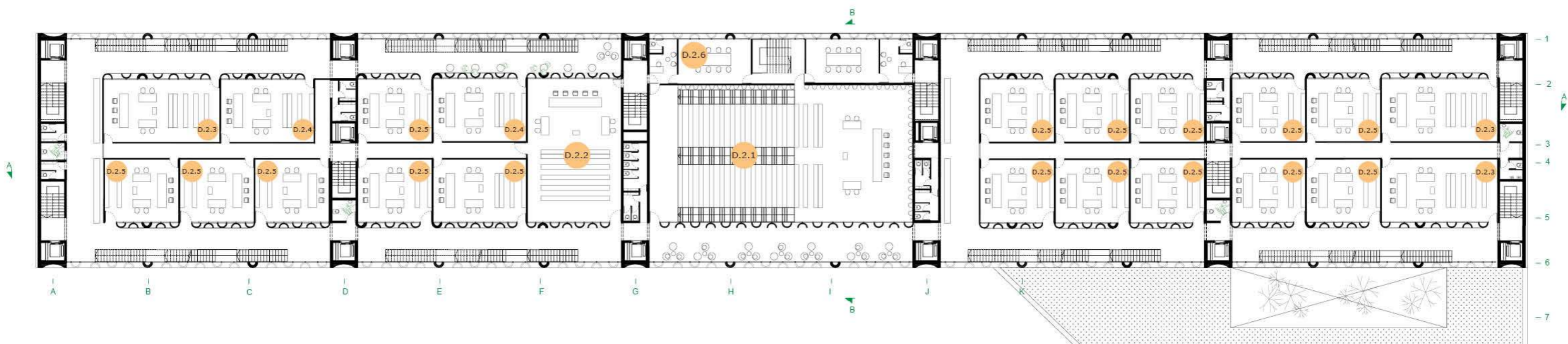

Tloris 4. nadstropja 1:400

<ul style="list-style-type: none"> <li>● D.2.1. Sodna dvorana – XXL</li> <li>D.2.1. Sodna dvorana – XXL 412 m<sup>2</sup></li> <li>D.2.1.1 Soba za posvet 34 m<sup>2</sup></li> <li>D.2.1.2 Šoba za privedbo 12 m<sup>2</sup></li> <li>D.2.1.3 Čakalnica za javnost 107 m<sup>2</sup></li> <li>SKUPAJ 565 m<sup>2</sup></li> </ul>	<ul style="list-style-type: none"> <li>● D.2.2 Sodna dvorana – velika</li> <li>D.2.2 Sodna dvorana – velika 1256 m<sup>2</sup></li> <li>D.2.2.1 Šoba za privedbo 72 m<sup>2</sup></li> <li>D.2.2.2 Čakalnica za javnost 48 m<sup>2</sup></li> <li>SKUPAJ 1756 m<sup>2</sup></li> </ul>	<ul style="list-style-type: none"> <li>● D.2.3 Sodna dvorana – srednja A</li> <li>D.2.3 Sodna dvorana – srednja A 1020 m<sup>2</sup></li> <li>D.2.3.1 Čakalnica za javnost 108 m<sup>2</sup></li> <li>SKUPAJ 1128 m<sup>2</sup></li> <li>● D.2.4 Sodna dvorana – srednja B</li> <li>D.2.4 Sodna dvorana – srednja B 576 m<sup>2</sup></li> <li>D.2.4.1 Čakalnica za javnost 199 m<sup>2</sup></li> <li>SKUPAJ 775 m<sup>2</sup></li> </ul>	<ul style="list-style-type: none"> <li>● D.2.6 Drug sodni program</li> <li>D.2.6.2 Soba za posvet sodnikov 102 m<sup>2</sup></li> <li>D.2.6.3 Soba za posvet odvetnikov in strank 102 m<sup>2</sup></li> <li>D.2.6.4 Sanitarije za javnost 192 m<sup>2</sup></li> <li>D.2.6.5 Sanitarije za zaposlene 88 m<sup>2</sup></li> <li>D.2.6.6 Soba za prvo pomoč 30 m<sup>2</sup></li> <li>D.2.6.7 Prostor za medije 46 m<sup>2</sup></li> <li>D.2.6.8 Prostor za tožilce in odvetnike 120 m<sup>2</sup></li> <li>SKUPAJ 680 m<sup>2</sup></li> </ul>
<ul style="list-style-type: none"> <li>● D.5. Tehnično-vzdrževalna služba</li> <li>D.5.4 Prostor za čistilce 10 m<sup>2</sup></li> </ul>			

# TLORIS 5. IN 6. NADSTROPJA

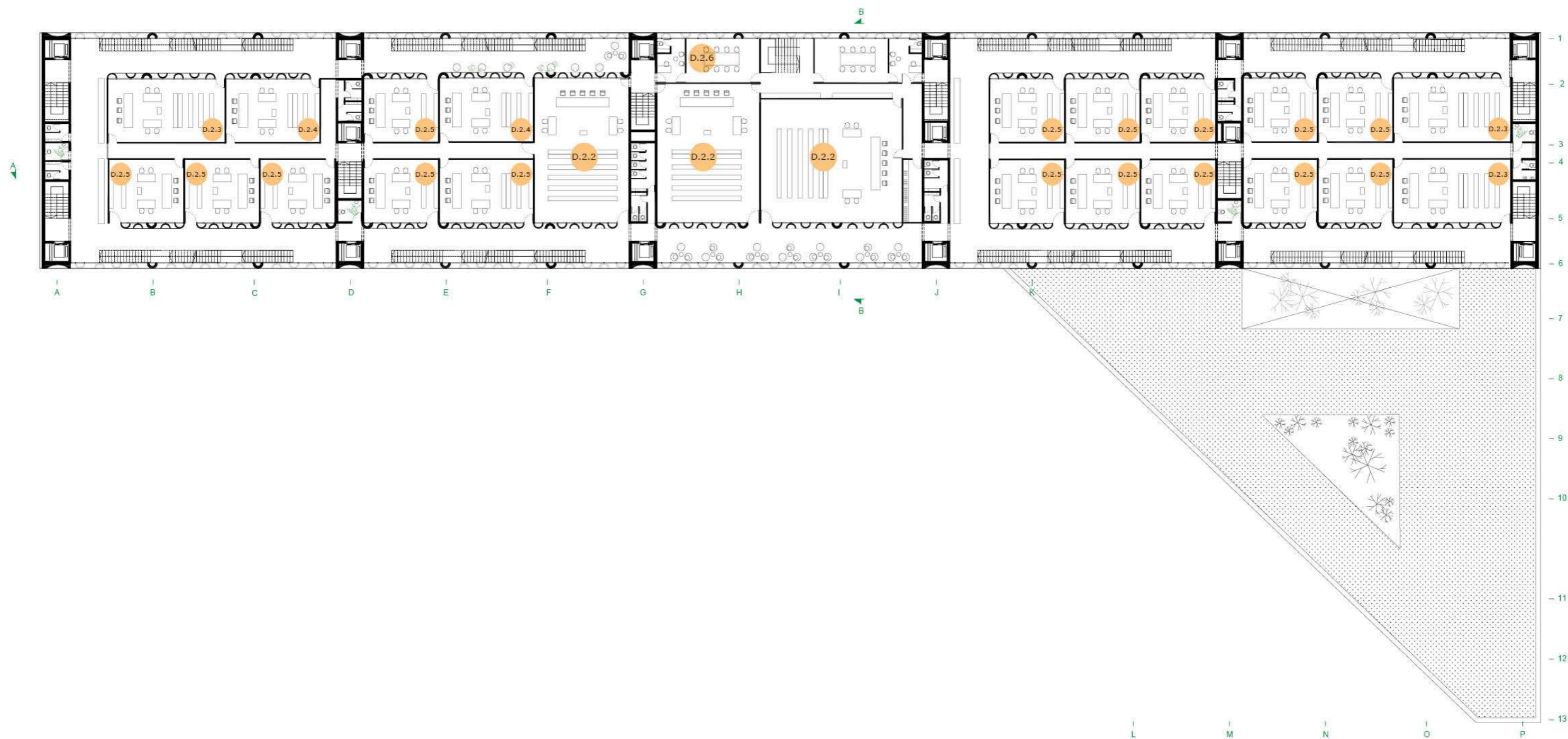

Tloris 5. in 6. nadstropja 1:400

<b>D.2.1. Sodna dvorana – XXL</b>	
D.2.1. Sodna dvorana – XXL	412 m <sup>2</sup>
D.2.1.1 Soba za posvet	34 m <sup>2</sup>
D.2.1.2 Šoba za privedbo	12 m <sup>2</sup>
D.2.1.3 Čakalnica za javnost	107 m <sup>2</sup>
SKUPAJ	565 m <sup>2</sup>

<b>D.2.2 Sodna dvorana – velika</b>	
D.2.2 Sodna dvorana – velika	1256 m <sup>2</sup>
D.2.2.1 Šoba za privedbo	72 m <sup>2</sup>
D.2.2.2 Čakalnica za javnost	48 m <sup>2</sup>
SKUPAJ	1756 m <sup>2</sup>

<b>D.2.3 Sodna dvorana – srednja A</b>	
D.2.3 Sodna dvorana – srednja A	1020 m <sup>2</sup>
D.2.3.1 Čakalnica za javnost	108 m <sup>2</sup>
SKUPAJ	1128 m <sup>2</sup>

<b>D.2.4 Sodna dvorana – srednja B</b>	
D.2.4 Sodna dvorana – srednja B	576 m <sup>2</sup>
D.2.4.1 Čakalnica za javnost	199 m <sup>2</sup>
SKUPAJ	775 m <sup>2</sup>

<b>D.2.6 Drug sodni program</b>	
D.2.6.2 Soba za posvet sodnikov	102 m <sup>2</sup>
D.2.6.3 Soba za posvet odvetnikov in strank	102 m <sup>2</sup>
D.2.6.4 Sanitarije za javnost	192 m <sup>2</sup>
D.2.6.5 Sanitarije za zaposlene	88 m <sup>2</sup>
D.2.6.6 Soba za prvo pomoč	30 m <sup>2</sup>
D.2.6.7 Prostor za medije	46 m <sup>2</sup>
D.2.6.8 Prostor za tožilce in odvetnike	120 m <sup>2</sup>
SKUPAJ	680 m <sup>2</sup>

<b>D.5. Tehnično-vzdrževalna služba</b>	
D.5.4 Prostor za čistilce	10 m <sup>2</sup>

# TLORIS 7. IN 8. NADSTROPJA

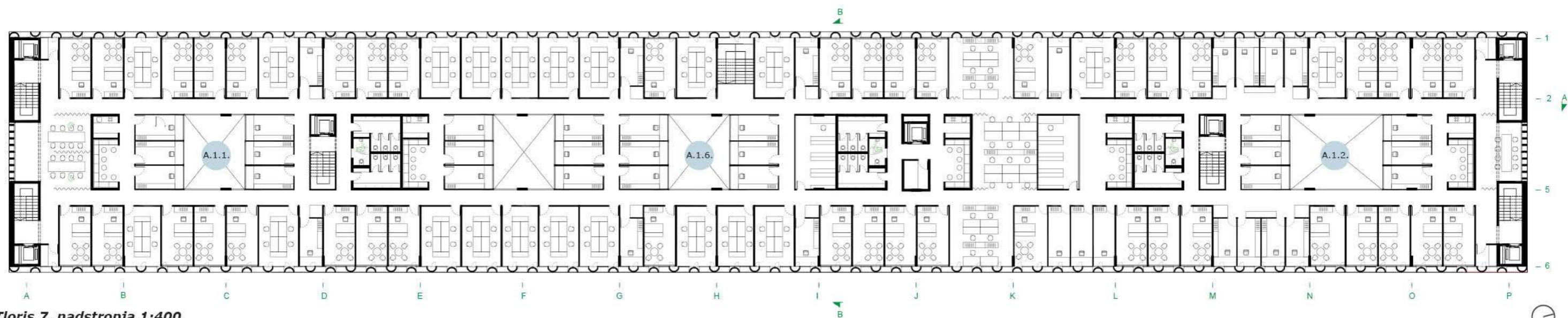

Tloris 7. nadstropja 1:400

## A.1.1 Kazenski oddelek

A.1.1.1 Pisarna – sodnik	333 m <sup>2</sup>
A.1.1.2 Pisarna – strokovni sodelavec	186,2 m <sup>2</sup>
A.1.1.3 Pisarna – sodni zapisnikarji	337,4 m <sup>2</sup>
A.1.1.6 Tajništvo	13,3 m <sup>2</sup>
A.1.1.8 Sejna soba	22,5 m <sup>2</sup>
A.1.1.9 Priročni arhiv	24,7 m <sup>2</sup>
A.1.1.10 Čajna kuhinja	41,6 m <sup>2</sup>
A.1.1.11 Sanitarni sklop	37 m <sup>2</sup>
A.1.1.12 Sodniški predali	6 m <sup>2</sup>
SKUPAJ	1171,7 m <sup>2</sup>

## A.1.6 Kazenski oddelek

A.1.6.1 Pisarna – sodnik	259 m <sup>2</sup>
A.1.6.2 Pisarna – strokovni sodelavec	146,3 m <sup>2</sup>
A.1.6.3 Pisarna – sodni zapisnikarji	144,6 m <sup>2</sup>
A.1.6.6 Tajništvo	13,3 m <sup>2</sup>
A.1.6.8 Sejna soba	22,5 m <sup>2</sup>
A.1.6.9 Priročni arhiv	10m <sup>2</sup>
A.1.6.10 Čajna kuhinja	20,8 m <sup>2</sup>
A.1.6.11 Sanitarni sklop	37 m <sup>2</sup>
A.1.6.12 Sodniški predali	6 m <sup>2</sup>
SKUPAJ	660 m <sup>2</sup>

## A.1.2 Specializirani oddelek

A.1.2.1 Pisarna – sodnik	277,5 m <sup>2</sup>
A.1.2.2 Pisarna – strokovni sodelavec	172,9 m <sup>2</sup>
A.1.2.3 Pisarna – sodni zapisnikarji	24,1 m <sup>2</sup>
A.1.2.6 Tajništvo	13,3 m <sup>2</sup>
A.1.2.8 Sejna soba	16,8 m <sup>2</sup>
A.1.2.9 Priročni arhiv	49,4m <sup>2</sup>
A.1.2.10 Čajna kuhinja	20,8 m <sup>2</sup>
A.1.2.11 Sanitarni sklop	37 m <sup>2</sup>
A.1.2.12 Sodniški predali	6 m <sup>2</sup>
SKUPAJ	618 m <sup>2</sup>

## A.1.8 Prostor za pripravnike

109 m<sup>2</sup>

## D.5. Tehnično-vzdrževalna služba

D.5.4 Prostor za čistilce

10 m<sup>2</sup>

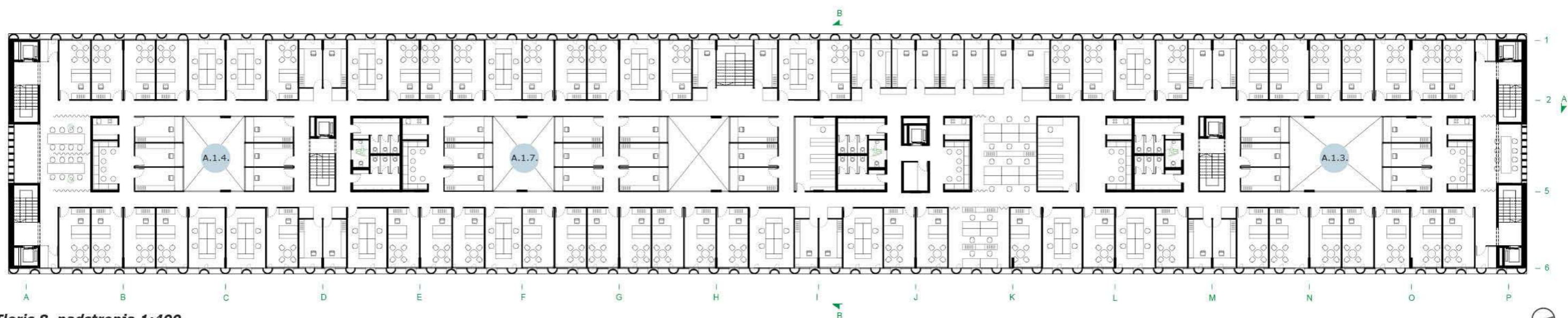

Tloris 8. nadstropja 1:400

## A.1.4 Pravdni oddelek

A.1.4.1 Pisarna – sodnik	407 m <sup>2</sup>
A.1.4.2 Pisarna – strokovni sodelavec	199,5 m <sup>2</sup>
A.1.4.3 Pisarna – sodni zapisnikarji	602,5 m <sup>2</sup>
A.1.4.6 Tajništvo	13,1 m <sup>2</sup>
A.1.4.8 Sejna soba	27 m <sup>2</sup>
A.1.4.9 Priročni arhiv	30 m <sup>2</sup>
A.1.4.10 Čajna kuhinja	41,6 m <sup>2</sup>
A.1.4.11 Sanitarni sklop	37 m <sup>2</sup>
A.1.4.12 Sodniški predali	6 m <sup>2</sup>
SKUPAJ	1363,9 m <sup>2</sup>

## A.1.7 Stečajni oddelek

A.1.7.1 Pisarna – sodnik	111 m <sup>2</sup>
A.1.7.2 Pisarna – strokovni sodelavec	106,4 m <sup>2</sup>
A.1.7.3 Pisarna – sodni zapisnikarji	24,1 m <sup>2</sup>
A.1.7.6 Tajništvo	13,3 m <sup>2</sup>
A.1.7.8 Sejna soba	18 m <sup>2</sup>
A.1.7.9 Priročni arhiv	10m <sup>2</sup>
A.1.7.10 Čajna kuhinja	20,8 m <sup>2</sup>
A.1.7.11 Sanitarni sklop	37 m <sup>2</sup>
A.1.7.12 Sodniški predali	6 m <sup>2</sup>
SKUPAJ	346,6 m <sup>2</sup>

## A.1.3 Oddelek za gospodarsko sodstvo

A.1.3.1 Pisarna – sodnik	407 m <sup>2</sup>
A.1.3.2 Pisarna – strokovni sodelavec	226,1 m <sup>2</sup>
A.1.3.3 Pisarna – sodni zapisnikarji	144,6 m <sup>2</sup>
A.1.3.6 Tajništvo	13,3 m <sup>2</sup>
A.1.3.8 Sejna soba	16,8 m <sup>2</sup>
A.1.3.9 Priročni arhiv	30 m <sup>2</sup>
A.1.3.10 Čajna kuhinja	20,8 m <sup>2</sup>
A.1.3.11 Sanitarni sklop	37 m <sup>2</sup>
A.1.3.12 Sodniški predali	6 m <sup>2</sup>
SKUPAJ	916,6 m <sup>2</sup>

## A.1.8 Prostor za pripravnike

90 m<sup>2</sup>

## D.5. Tehnično-vzdrževalna služba

D.5.4 Prostor za čistilce

10 m<sup>2</sup>

# TLORIS 9. IN 10. NADSTROPJA

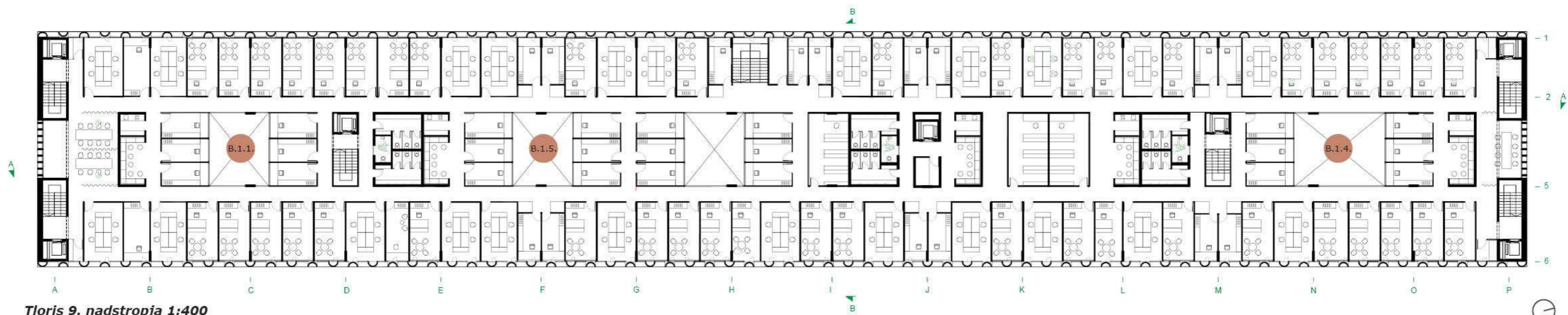

Tloris 9. nadstropja 1:400

## B.1.1 Izvršilni oddelek

B.1.1.1 Pisarna – sodnik	314,5 m <sup>2</sup>
B.1.1.2 Pisarna – strokovni sodelavec	279,3 m <sup>2</sup>
B.1.1.3 Pisarna – sodni zapisnikarji	265,1 m <sup>2</sup>
B.1.1.6 Tajništvo	13,1 m <sup>2</sup>
B.1.1.8 Sejna soba	25 m <sup>2</sup>
B.1.1.9 Priročni arhiv	25 m <sup>2</sup>
B.1.1.10 Čajna kuhinja	41,6 m <sup>2</sup>
B.1.1.11 Sanitarni sklop	37 m <sup>2</sup>
B.1.1.12 Sodniški predali	6 m <sup>2</sup>
<b>SKUPAJ</b>	<b>1006,8 m<sup>2</sup></b>

## B.1.5 Oddelek za etažno lastnino

B.1.5.1 Pisarna – sodnik	166,5 m <sup>2</sup>
B.1.5.2 Pisarna – strokovni sodelavec	106,4 m <sup>2</sup>
B.1.5.3 Pisarna – sodni zapisnikarji	72,3 m <sup>2</sup>
B.1.5.6 Tajništvo	13,3 m <sup>2</sup>
B.1.5.8 Sejna soba	20 m <sup>2</sup>
B.1.5.9 Priročni arhiv	10m <sup>2</sup>
B.1.5.10 Čajna kuhinja	20,8 m <sup>2</sup>
B.1.5.11 Sanitarni sklop	37 m <sup>2</sup>
B.1.5.12 Sodniški predali	6 m <sup>2</sup>
<b>SKUPAJ</b>	<b>452,3 m<sup>2</sup></b>

## B.1.4 Pravdni oddelek

B.1.4.1 Pisarna – sodnik	370 m <sup>2</sup>
B.1.4.2 Pisarna – strokovni sodelavec	119,7 m <sup>2</sup>
B.1.4.3 Pisarna – sodni zapisnikarji	192,8 m <sup>2</sup>
B.1.4.6 Tajništvo	13,3 m <sup>2</sup>
B.1.4.8 Sejna soba	25 m <sup>2</sup>
B.1.4.9 Priročni arhiv	25 m <sup>2</sup>
B.1.4.10 Čajna kuhinja	20,8 m <sup>2</sup>
B.1.4.11 Sanitarni sklop	37 m <sup>2</sup>
B.1.4.12 Sodniški predali	6 m <sup>2</sup>
<b>SKUPAJ</b>	<b>809,6 m<sup>2</sup></b>

## D.5. Tehnično-vzdrževalna služba

D.5.4 Prostor za čistilce	10 m <sup>2</sup>
---------------------------	-------------------

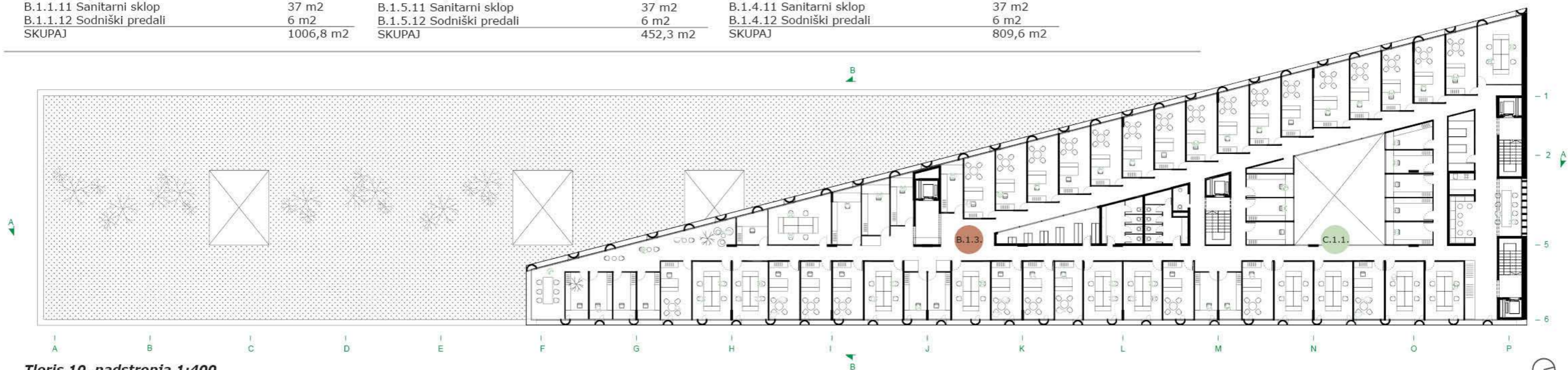

Tloris 10. nadstropja 1:400

## C.1.1 Socialni oddelek

C.1.1.1 Pisarna – sodnik	222 m <sup>2</sup>
C.1.1.2 Pisarna – strokovni sodelavec	93,1 m <sup>2</sup>
C.1.1.3 Pisarna – sodni zapisnikarji	96,4 m <sup>2</sup>
C.1.1.6 Sejna soba	25,5 m <sup>2</sup>
C.1.1.7 Priročni arhiv	15 m <sup>2</sup>
C.1.1.8 Čajna kuhinja	20,8 m <sup>2</sup>
C.1.1.9 Sanitarni sklop	46 m <sup>2</sup>
C.1.1.10 Sodniški predali	6 m <sup>2</sup>
<b>SKUPAJ</b>	<b>501,8m<sup>2</sup></b>

## B.1.3 Nepravdni in zapuščinski oddelek

B.1.3.1 Pisarna – sodnik	277,5 m <sup>2</sup>
B.1.3.2 Pisarna – strokovni sodelavec	146,3 m <sup>2</sup>
B.1.3.3 Pisarna – sodni zapisnikarji	168,7 m <sup>2</sup>
B.1.3.6 Tajništvo	13,3 m <sup>2</sup>
B.1.3.7 Sejna soba	30,5 m <sup>2</sup>
B.1.3.8 Priročni arhiv	24 m <sup>2</sup>
B.1.3.9 Čajna kuhinja	20,8 m <sup>2</sup>
B.1.3.10 Sanitarni sklop	23 m <sup>2</sup>
B.1.3.11 Sodniški predali	6 m <sup>2</sup>
<b>SKUPAJ</b>	<b>710,1 m<sup>2</sup></b>

## D.5. Tehnično-vzdrževalna služba

D.5.4 Prostor za čistilce	10 m <sup>2</sup>
---------------------------	-------------------

# TLORIS 11. IN 12. NADSTROPJA

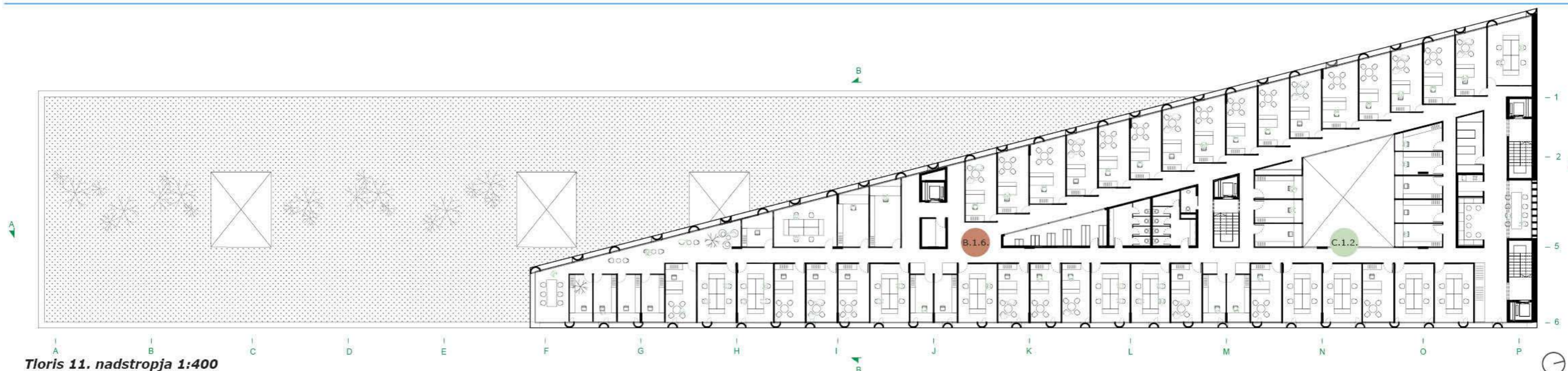

Tloris 11. nadstropja 1:400

<b>C.1.2 Delovni oddelek</b>	<b>B.1.6 Oddelek za prekrške</b>	<b>D.5. Tehnično-vzdrževalna služba</b>
C.1.2.1 Pisarna – sodnik 222 m <sup>2</sup>	B.1.6.1 Pisarna – sodnik 296 m <sup>2</sup>	D.5.4 Prostor za čistilce 10 m <sup>2</sup>
C.1.2.2 Pisarna – strokovni sodelavec 119,7 m <sup>2</sup>	B.1.6.2 Pisarna – strokovni sodelavec 79,8 m <sup>2</sup>	
C.1.2.3 Pisarna – sodni zapisnikarji 96,4 m <sup>2</sup>	B.1.6.3 Pisarna – sodni zapisnikarji 216,9 m <sup>2</sup>	
C.1.2.6 Sejna soba 25,5 m <sup>2</sup>	B.1.6.6 Tajništvo 13,3 m <sup>2</sup>	
C.1.2.7 Priročni arhiv 15 m <sup>2</sup>	B.1.6.7 Sejna soba 30,5 m <sup>2</sup>	
C.1.2.8 Čajna kuhinja 20,8 m <sup>2</sup>	B.1.6.8 Priročni arhiv 10 m <sup>2</sup>	
C.1.2.9 Sanitarni sklop 23 m <sup>2</sup>	B.1.6.9 Čajna kuhinja 20,8 m <sup>2</sup>	
C.1.2.10 Sodniški predali 6 m <sup>2</sup>	B.1.6.10 Sanitarni sklop 23	
SKUPAJ 538,4 m <sup>2</sup>	B.1.6.11 Sodniški predali 6	
	SKUPAJ 696,3 m <sup>2</sup>	

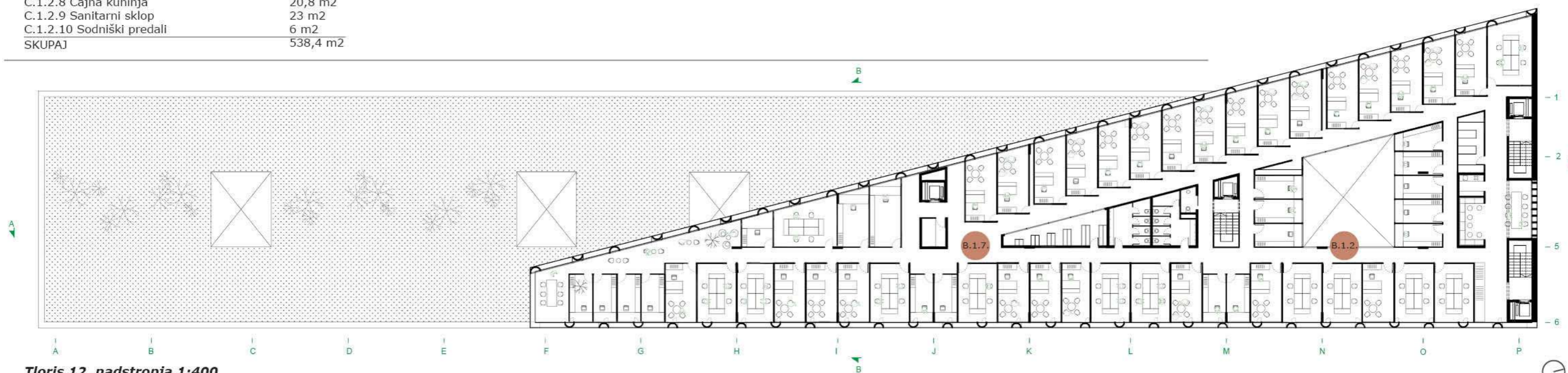

Tloris 12. nadstropja 1:400

<b>B.1.2 Kazenski odddelek</b>	<b>B.1.7 Centralni oddelek za verodostojno lastnino</b>	<b>D.5. Tehnično-vzdrževalna služba</b>
B.1.2.1 Pisarna – sodnik 277,5 m <sup>2</sup>	B.1.7.1 Pisarna – sodnik 92,5 m <sup>2</sup>	D.5.4 Prostor za čistilce 10 m <sup>2</sup>
B.1.2.2 Pisarna – strokovni sodelavec 199,5 m <sup>2</sup>	B.1.7.2 Pisarna – strokovni sodelavec 79,8 m <sup>2</sup>	
B.1.2.3 Pisarna – sodni zapisnikarji 216,9 m <sup>2</sup>	B.1.7.3 Pisarna – sodni zapisnikarji 168,7 m <sup>2</sup>	
B.1.2.6 Tajništvo 13,3 m <sup>2</sup>	B.1.7.6 Tajništvo 13,3 m <sup>2</sup>	
B.1.2.7 Sejna soba 25,5 m <sup>2</sup>	B.1.7.7 Sejna soba 30,5 m <sup>2</sup>	
B.1.2.8 Priročni arhiv 54 m <sup>2</sup>	B.1.7.8 Čajna kuhinja 20,8 m <sup>2</sup>	
B.1.2.9 Čajna kuhinja 20,8 m <sup>2</sup>	B.1.7.9 Sanitarni sklop 23 m <sup>2</sup>	
B.1.2.10 Sanitarni sklop 23 m <sup>2</sup>	B.1.7.10 Sodniški predali 6 m <sup>2</sup>	
B.1.2.11 Sodniški predali 6 m <sup>2</sup>	SKUPAJ 434,6 m <sup>2</sup>	
SKUPAJ 836,5 m <sup>2</sup>		

# PROSTORSKI PRIKAZ

POGLED NA GLAVNO VHODNO AVLO NOVE SODNE STAVBE

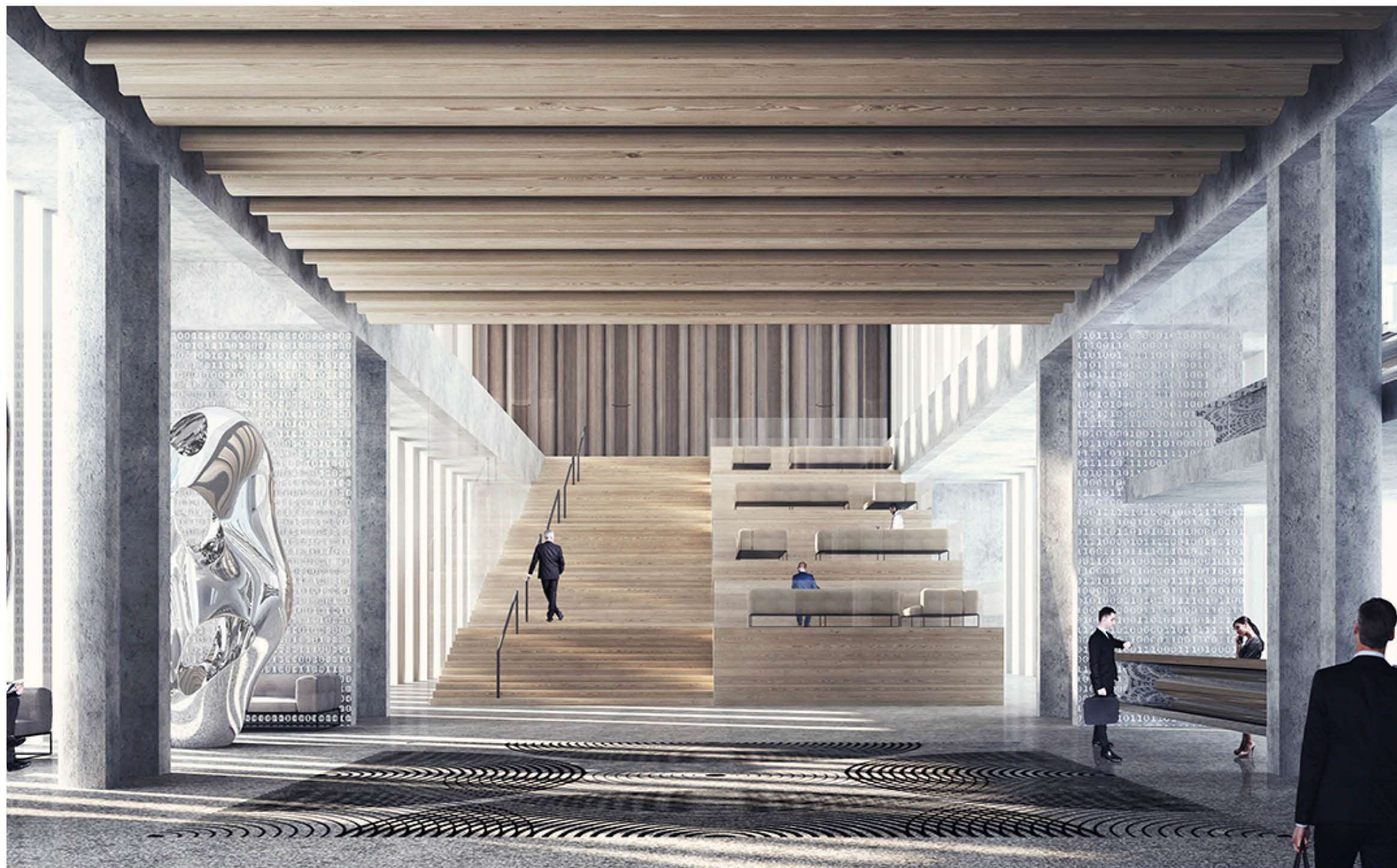



# PREREZ A-A

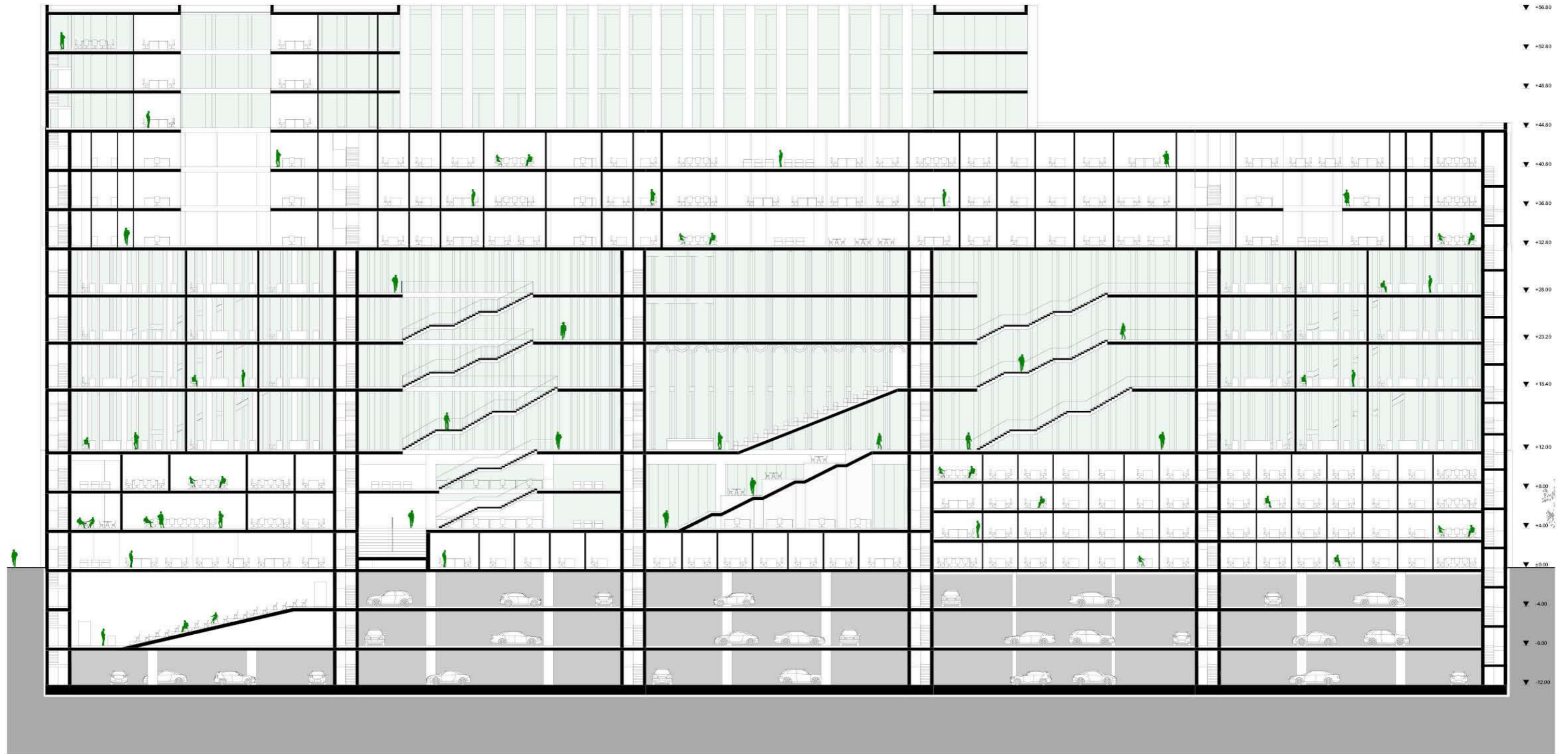

# PREREZ B-B

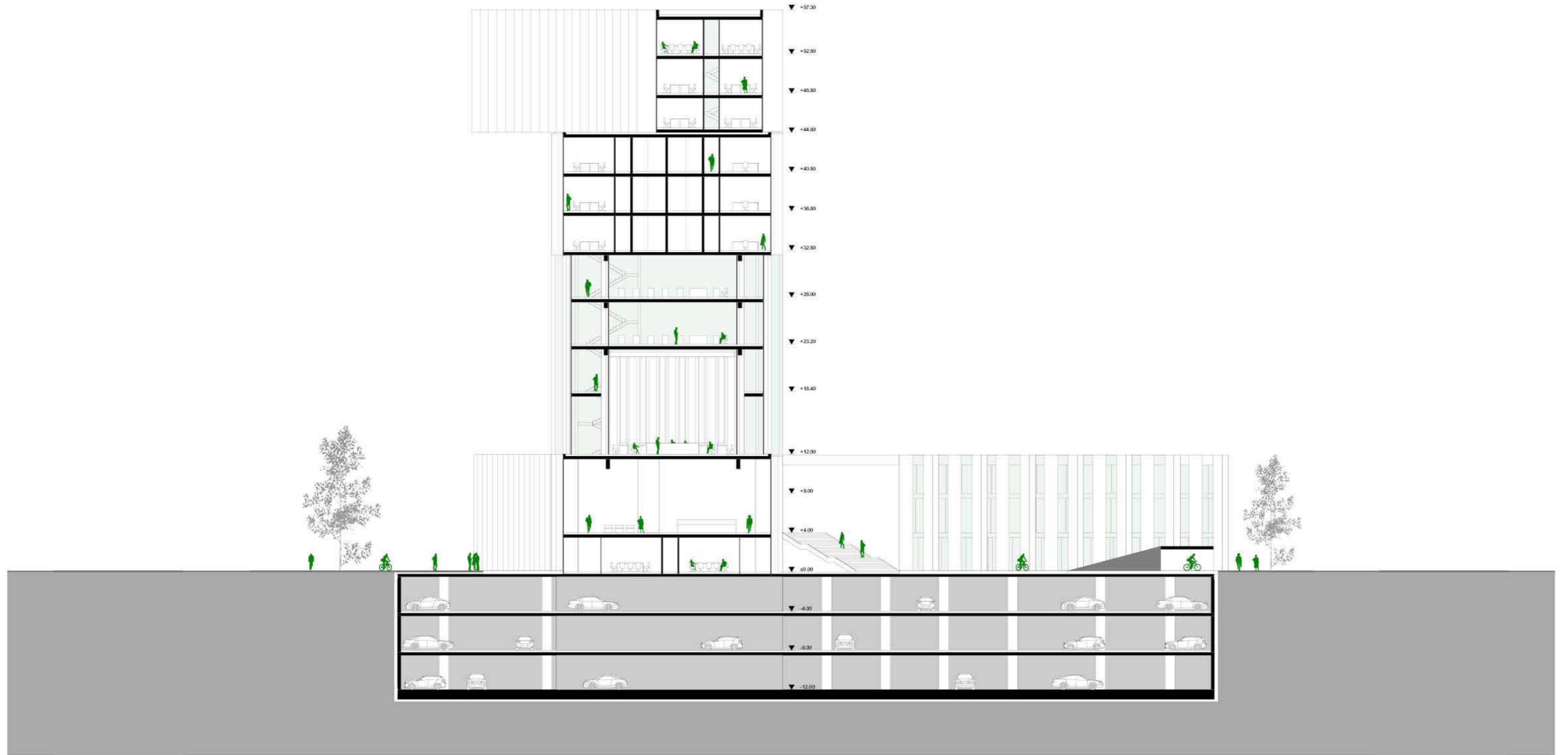

# PROSTORSKI PRIKAZ

POGLED NA NOVO SODNO STAVBO S KRIŽIŠČA DUNAJSKE IN TOPNIŠKE



# VZHODNA FASADA

---



# ZAHODNA FASADA

---



# JUŽNA FASADA

---

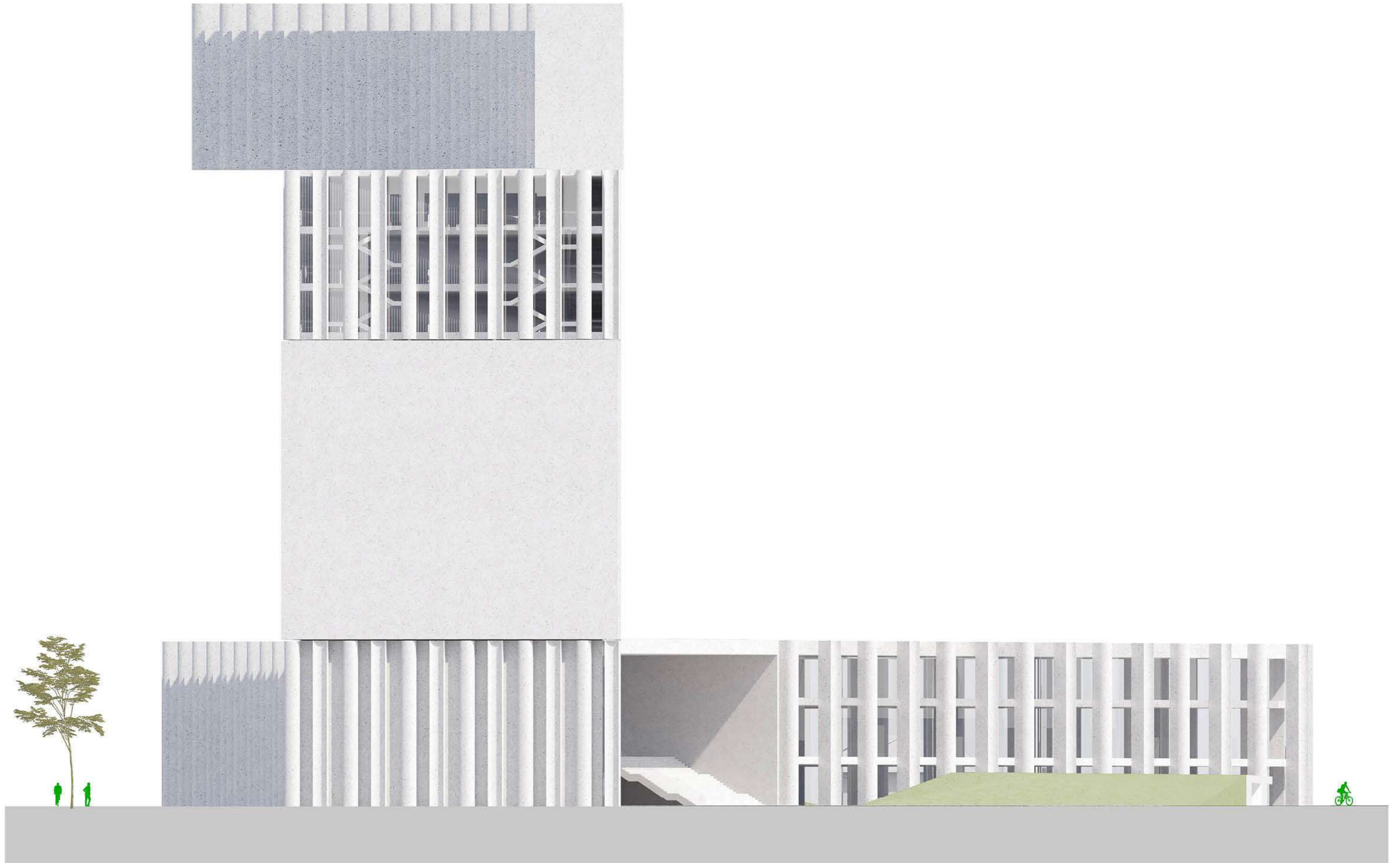

M 1:250

# JUŽNA FASADA

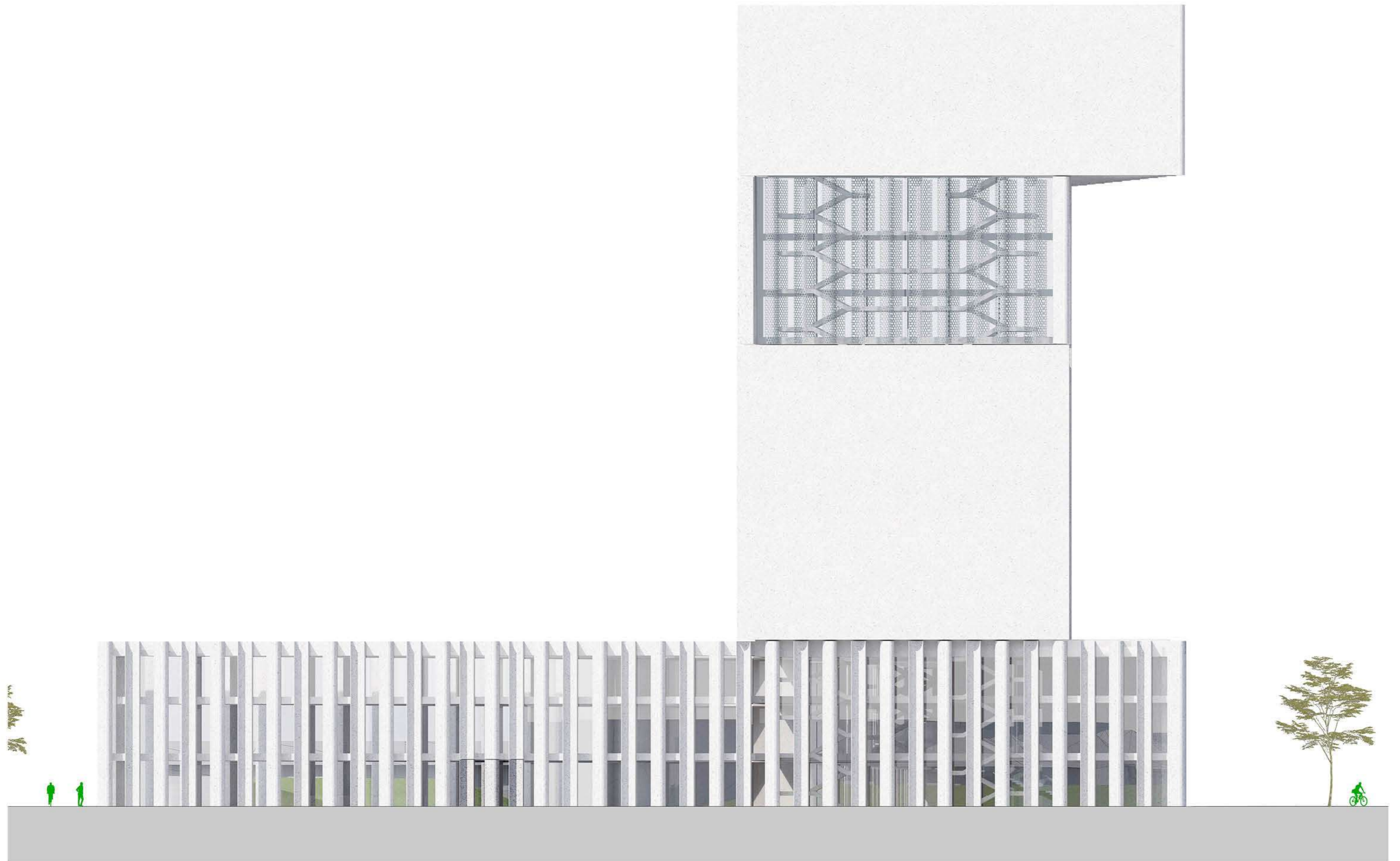

M 1:250

# PROSTORSKI PRIKAZ

POGLED NA GLAVNO VELIKO SODNO DVORANO NOVE SODNE STAVBE

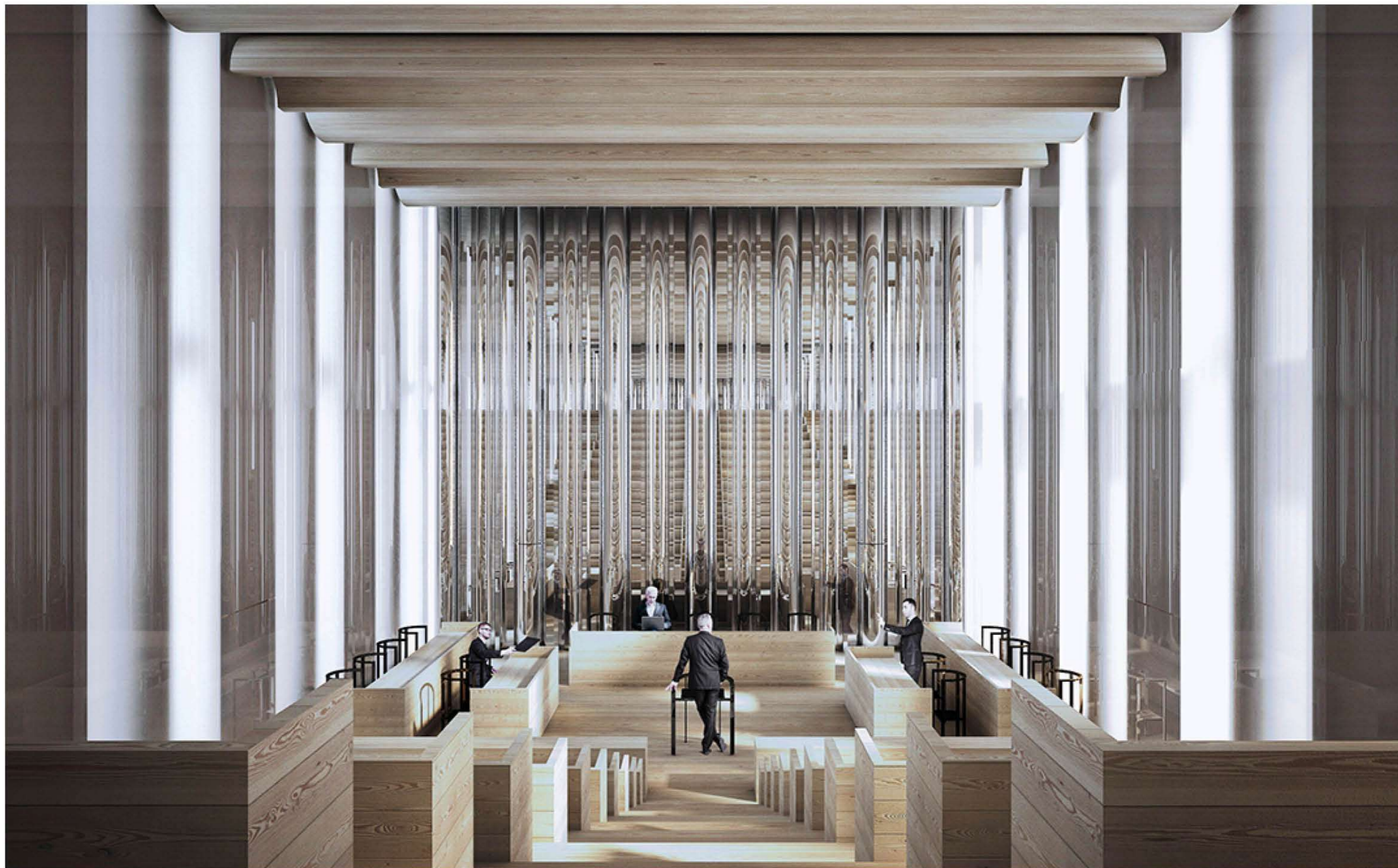











# TABELA POVRŠIN S PROJEKTANTSKO OCENO

Sodna stavba - skupne površine											
D.4.4 Skladišče restavracije	S	40	1	40	K	45	1	45	1150	45	51750
D.4.5 Ofis	S	20	1	20	K	20,5	1	20,5	1400	20,5	28700
D.4.6 Gostinska soba	S	20	1	20	K	20,5	1	20,5	1300	20,5	26650
D.4.7 Garderoba in sanitarije za zaposlene	S	20	1	20	K	20,5	1	20,5	1300	20,5	26650
D.4.8 Kuhinjski odpadki	S	10	1	10	K	10	1	10	1050	10	10500
D.4.9 Dostava	S	10	1	10	K	50	1	50	1000	50	50000
D.4.Prostori za pripornike										0	
D.4.1 Celica	S	15	3	45	K	15,5	3	46,5	1100	46,5	51150
D.4.2 Prostori privedbe z garderobo in sanitarijami	S	20	1	20	K	135	1	135	1200	135	162000
D.4.3 Soba za varnostnike	S	20	1	20	K	22	1	22	1300	22	28600
D.5. Tehnično-vzdrževalna služba										0	
D.5.1 Soba za elektrotehnika	S	30	1	30	K	31	1	31	1500	31	46500
D.5.2 Kontrolna soba	S	30	1	30	K	33	1	33	2300	33	75900
D.5.3 Pisarna – zaposleni v tehnični službi	S	PS2	15	4	60	K	13,3	4	53,2	1300	69160
D.5.4 Prostor za čistilce	S	5	32	160	K	4,5	36	162	1300	162	210600
D.5.5 Delavnica za vzdrževalce	S	30	1	30	K	31	1	31	1350	31	41850
D.5.6 Sanitarije in garderoba za vzdrževalce	S	20	1	20	K	37	1	37	1300	37	48100
D.5.7 Soba za dežurne voznike	P	20	1	20	K	15	1	15	1350	15	20250
D.5.8 Sanitarije in garderoba za voznike	S	30	1	30	K	37	1	37	1300	37	48100
D.5.9 Sanitarije in garderoba za čistilce	S	30	1	30	K	37	1	37	1300	37	48100
D.5.10 Soba za varnostnike	S	20	1	20	K	22,5	1	22,5	1350	22,5	30375
D.5.11 Sanitarije in garderoba za varnostnike	S	30	1	30	K	37	1	37	1400	37	51800
D.5.12 Čajna kuhinja za tehnično osebje	S	20	2	40	K	20,8	2	41,6	1350	41,6	56160
D.6 Servisni prostori										0	
D.6.1 Tajna soba	S	20	3	60	K	63	1	63	1300	63	81900
D.6.2 Strojne instalacije	S	230	1	230	K	231	1	231	2500	231	577500
D.6.3 Elektro prostor	S	160	1	160	K	123	1	123	2700	123	332100
D.6.4 Prostor za klimate	S	260	1	260	K	263	1	263	2100	263	552300
D.6.5 Trafó	S	24	1	24	K	39	1	39	1800	39	70200
D.6.6 Diesel agregat	S	65	2	130	K	91	2	182	2200	182	400400
D.6.7 Prostor za telekomunikacije	S	20	1	20	K	21	1	21	2300	21	48300
D.6.8 Skladišče	S	50	1	50	K	80	1	80	1200	80	96000
D.6.9 Soba za prvo pomoč	S	12	1	12	K	28	1	28	1500	28	42000
D.6.10 Ekonomat	S	120	1	120	K	145	1	145	1200	145	174000
D.7 Arhiv										0	
D.7.1 Arhiv – okrožno sodišče	S	3724	1	3724	K	3885	1	3885	1250	3885	4856250
D.7.2 Arhiv – okrajno sodišče	S	3700	1	3700	K	3965	1	3965	1250	3965	4956250
D.7.3 Arhiv – delovno socialno	S	608	1	608	K	740	1	740	1400	740	1036000
D.7.4 Prostor za arhivarje										0	
D.7.4.1 Prostor za arhivarje okrožnega sodišča	S	35	1	35	K	37	1	37	1350	37	49950
D.7.4.2 Prostor za arhivarje okrajnega sodišča	S	25	1	25	K	28	1	28	1350	28	37800
D.7.4.3 Prostor za arhivarja delovnega in socialnega sodišča	S	15	1	15	K	16	1	16	1250	16	20000
D.8 Zaklonišče										0	
D.8.1 Zaklonišče osnovne zaščite	S	270	4	1080	K	270	4	1080	1250	1080	1350000
D.9 Predavalnica											
D.10 Parkirna garaža											
D.11 Kolesarnica											
D.12 Komunikacije											
D.12.1 Dvigala		60	16	960		60	14	840	4250	840	3570000
D.12.1 Stopnišča		88	16	1408		140	14	1960	1150	1960	2254000
D.12.2 Hodniki				10670		6425	1	6425	1100	6425	7067500
<b>Površina skupaj</b>				<b>44939</b>				<b>47777,5</b>			<b>79287835</b>
<b>Površina – nadzemna</b>				<b>21801</b>				<b>21114,2</b>			<b>38190440</b>

REKAPITULACIJA (GOI DELA Z OPREMO)			
	VELIKOST SKUPAJ (m <sup>2</sup> )	OCENA v EUR brez DDV SKUPAJ	OCENA v EUR z DDV SKUPAJ
<b>OKROŽNO SODIŠČE</b>			
površina skupaj	9987,86	15493339	18901873,58
površina nadzemna	9657,36	15105289	18428452,58
<b>OKRAJNO SODIŠČE</b>			
površina skupaj	8222,655	12753585,75	15559374,62
površina nadzemna	8035,655	12566585,75	15331234,62
<b>DELOVNO IN SOCIALNO SODIŠČE</b>			
površina skupaj	1523,1	2420790	2953363,8
površina nadzemna	1523,1	2420790	2953363,8
<b>SKUPNE POVRŠINE</b>			
površina skupaj	47777,5	79287835	96731158,7
površina nadzemna	21114,2	38190440	46592336,8
<b>SKUPAJ</b>			
skupaj površine	<b>67511,115</b>	<b>109955549,8</b>	<b>134145770,7</b>
skupaj površina nadzemna	40330,315	68283104,75	83305387,8

GOI Z OPREMO - OBJEKT	109.955.549
ZUNANJA UREDITEV	2.350.000
PROJEKTNÁ DOKUMENTACIJA	3.900.000

\* vse cene so v EUR brez DDV

# POMANJŠANI PLAKATI



Nova sodna stavba s pogledom na cesto

## IDENTITETA PROGRAMA IN LOKACIJE

Zasnova predstavlja sodno sodno stavbo, ki je sredi občinskega parka, kar je pomembno zaradi zgodovinskega konteksta, ki jo povezuje s preteklo in prihodnostjo. Stavba je namenjena za novo generacijo stanovalcev, ki bodo živeli v sodni sodni stavbi v Ljubljani.

## OBLIKOVANJE VOLUMNOV OBRETA SLEDI KARAKTERU LOKACIJE

Oblikovanje stavbe je sledilo karakteru lokacije, ki je sredi občinskega parka, kar je pomembno zaradi zgodovinskega konteksta, ki jo povezuje s preteklo in prihodnostjo. Stavba je namenjena za novo generacijo stanovalcev, ki bodo živeli v sodni sodni stavbi v Ljubljani.

Ki je naložen na glavno ravnino in v celoti linija oblika, v skladu z omejitvami OPN MOL ID in je tako tudi podoben različen gradbeni. V okviru različne najkrajši volumen preveča in je tako tudi podoben različen gradbeni. V okviru različne najkrajši volumen preveča in je tako tudi podoben različen gradbeni. V okviru različne najkrajši volumen preveča in je tako tudi podoben različen gradbeni.

## PROGRAMSKA ZASNIVA OBRETA V OBRAMBO DO VOLUMNA

Programska zasnova obreta v obrambo do volumna. Programska zasnova obreta v obrambo do volumna. Programska zasnova obreta v obrambo do volumna. Programska zasnova obreta v obrambo do volumna. Programska zasnova obreta v obrambo do volumna.

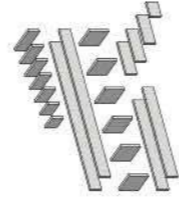

Koncept naključja volumnov

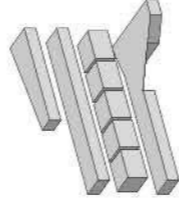

Programski volumni



Rešitve fasade (sebeniki)



Zasnova nosilnih komunikacij in jader



Nova sodna stavba s pogledom na cesto

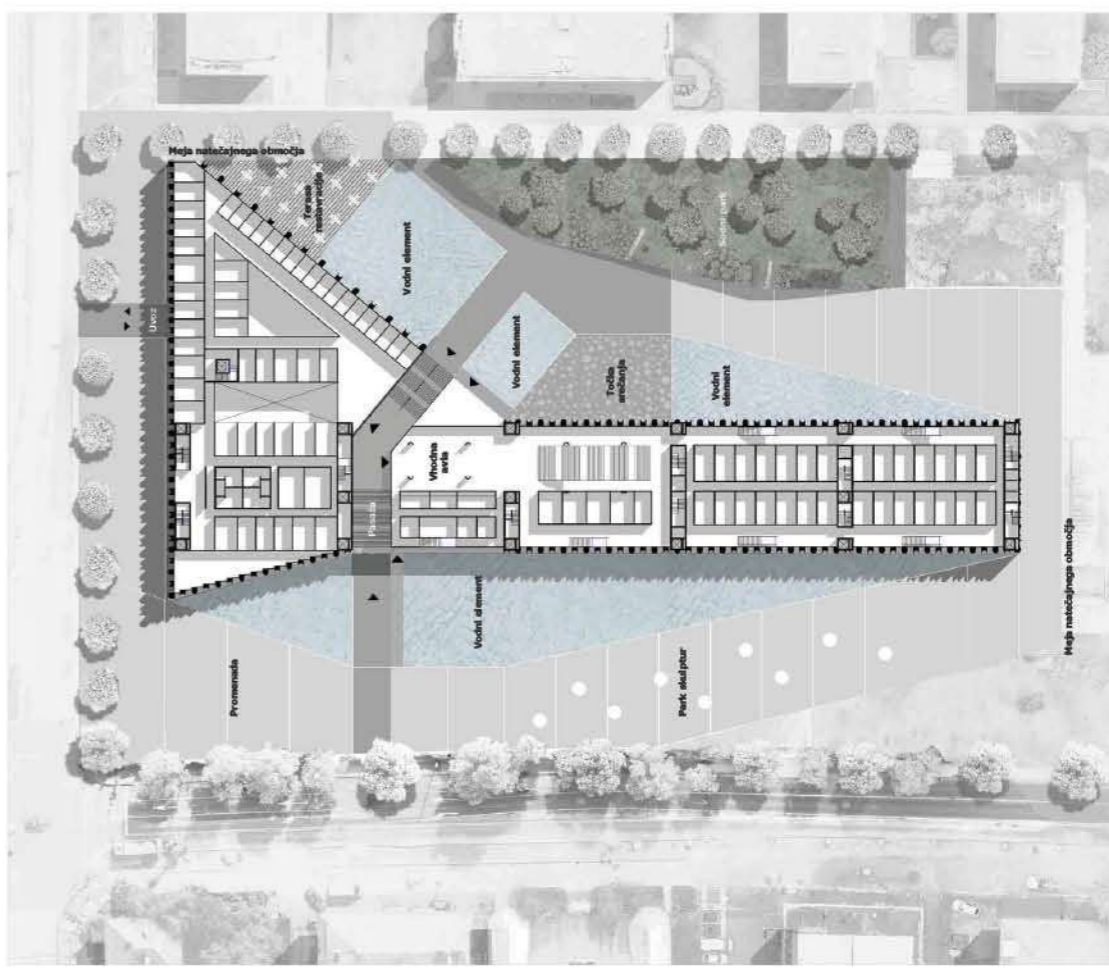

Uveljavljena situacija 1:500













Zahodna fasada 1:250

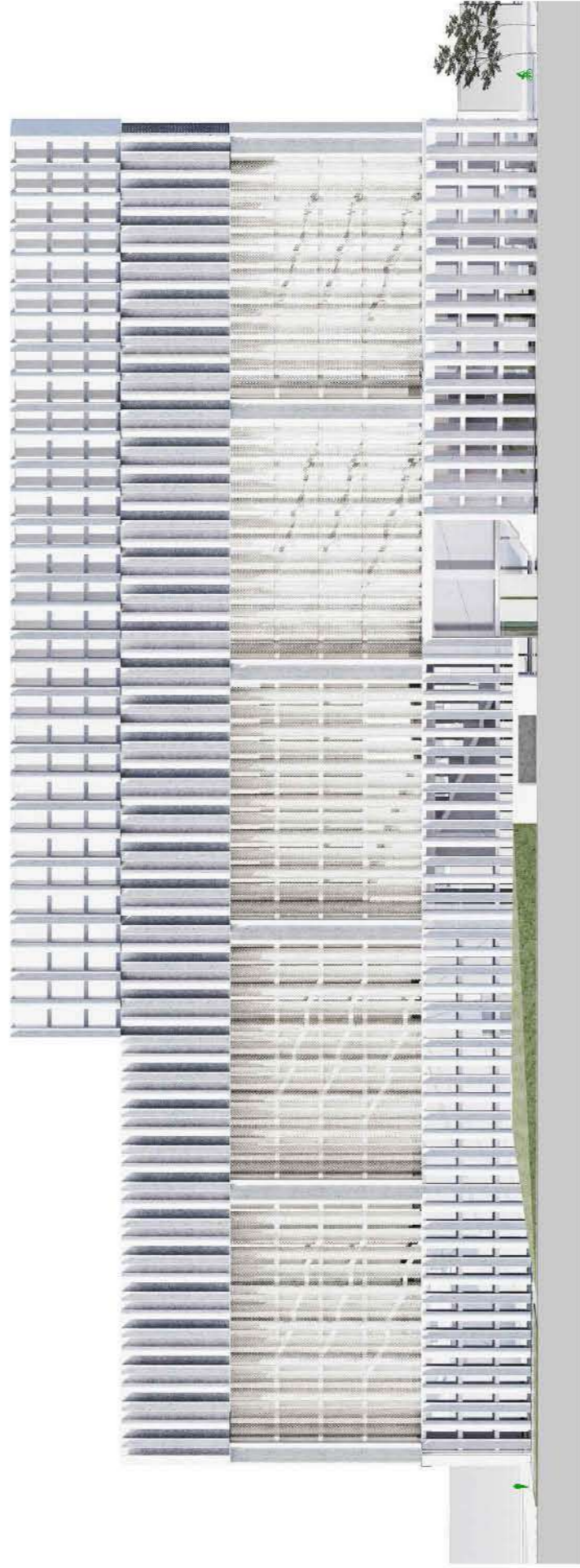

Vzhodna fasada 1:250



Južna fasada 1:250

**TRAJNOSTNA ZASNOVA SKOZI UPORABO PASIVNIH FASADNIH SISTEMOV**

Zaravna fasada je sicer po osnovi konceptualna, a ključni element je uporaba pasivnih fasadnih sistemov. Ti sistemi so predvsem zasnovani za optimalno izkoriščanje sonne svetlobe in za varno uporabo. Uporaba pasivnih fasadnih sistemov omogoča, da se v notranjosti objekta doseže optimalna svetlost in toplota, kar prispeva k zmanjšanju porabe energije. Pasivni fasadni sistemi so zasnovani tako, da omogočajo optimalno izkoriščanje sonne svetlobe in zaščito pred prekomerno toploto. To se dosega s pomočjo različnih vrst fasadnih sistemov, ki so zasnovani na osnovi različnih principov. Objekti, ki so zasnovani na osnovi pasivnih fasadnih sistemov, so zasnovani tako, da omogočajo optimalno izkoriščanje sonne svetlobe in zaščito pred prekomerno toploto. To se dosega s pomočjo različnih vrst fasadnih sistemov, ki so zasnovani na osnovi različnih principov. Objekti, ki so zasnovani na osnovi pasivnih fasadnih sistemov, so zasnovani tako, da omogočajo optimalno izkoriščanje sonne svetlobe in zaščito pred prekomerno toploto. To se dosega s pomočjo različnih vrst fasadnih sistemov, ki so zasnovani na osnovi različnih principov.

**BIODIVERZNA INZOTIMNOLGI OŠEHIH REŠITV**

Objekt je zasnovan kot reprezentativni, a ključni element je uporaba pasivnih fasadnih sistemov. Ti sistemi so predvsem zasnovani za optimalno izkoriščanje sonne svetlobe in za varno uporabo. Uporaba pasivnih fasadnih sistemov omogoča, da se v notranjosti objekta doseže optimalna svetlost in toplota, kar prispeva k zmanjšanju porabe energije. Pasivni fasadni sistemi so zasnovani tako, da omogočajo optimalno izkoriščanje sonne svetlobe in zaščito pred prekomerno toploto. To se dosega s pomočjo različnih vrst fasadnih sistemov, ki so zasnovani na osnovi različnih principov. Objekti, ki so zasnovani na osnovi pasivnih fasadnih sistemov, so zasnovani tako, da omogočajo optimalno izkoriščanje sonne svetlobe in zaščito pred prekomerno toploto. To se dosega s pomočjo različnih vrst fasadnih sistemov, ki so zasnovani na osnovi različnih principov.



Severna fasada 1:250



Prezidij na Vzhodni strani



Prezidij na zahodni strani

- SCHEMATSKI PRIKAZ PROGRAMOV ETAZ**
- LEGENDA:**
- A. Društvo stanitja
  - B. Okolišna osvetilna
  - C. Delovne in socialne sobe
  - D.1. Vpisniki
  - D.2. Splošni
  - D.3. Vpisniki
  - D.4. Restavracijska delavnica
  - D.5. Servisni prostori
  - D.6. Zbirna hiša
  - D.7. Kuchinja in druge prometne površine

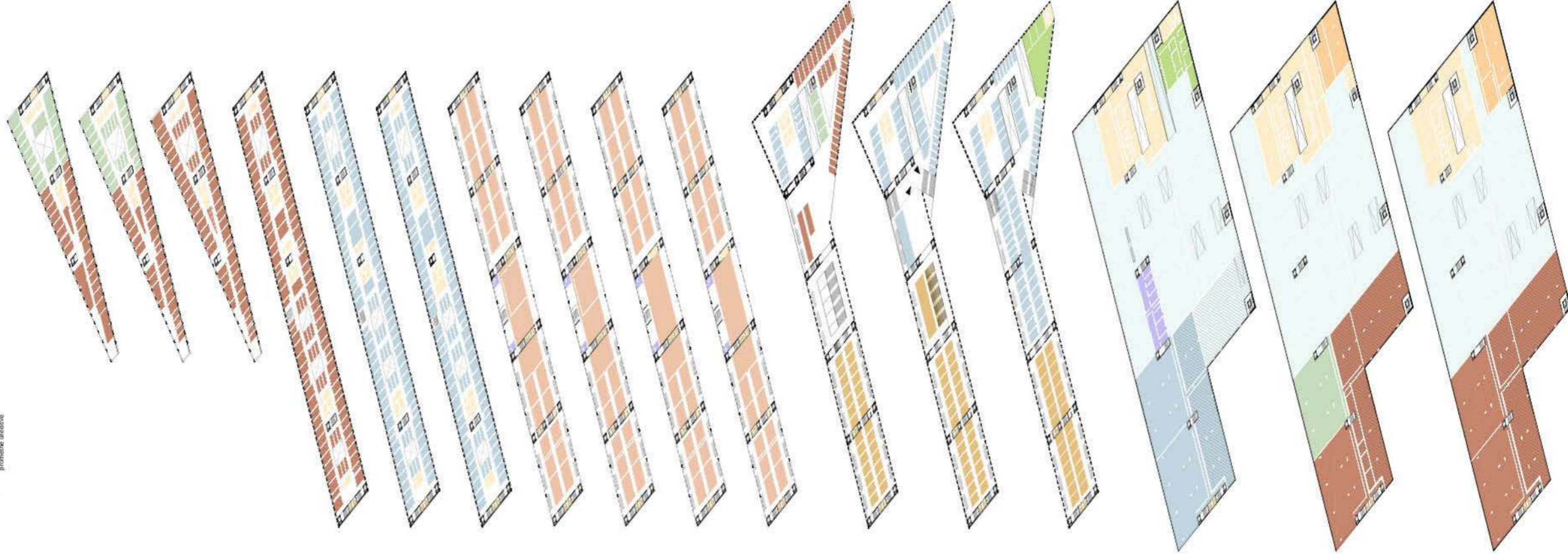

- 12. Nadstropje**
  - B.1.3. Restavracijska delavnica
  - C.1.1. Socialni oddelek
  - D.5. Tehnično-razštevna služba
- 11. Nadstropje**
  - B.1.6. Oddelek za preučevanje
  - D.4. Restavracijska delavnica
  - D.5. Tehnično-razštevna služba
- 10. Nadstropje**
  - B.1.2. Kabinasti oddelek
  - B.1.7. Centralni oddelek za vertikalno krmiljenje
  - D.5. Tehnično-razštevna služba
- 9. Nadstropje**
  - B.1.1. Izvirni oddelek
  - B.1.5. Oddelek za stabilno krmiljenje
  - D.5. Tehnično-razštevna služba
- 8. Nadstropje**
  - A.1.3. Oddelek za gospodarsko sodstvo
  - A.1.4. Pisarna oddelek
  - A.1.8. Prostor za pripravo
  - D.5. Tehnično-razštevna služba
- 7. Nadstropje**
  - A.1.1. Kabinasti oddelek
  - A.1.2. Specializirani oddelek
  - A.1.8. Prostor za pripravo
  - D.5. Tehnično-razštevna služba
- 6. Nadstropje**
  - D.2.2. Soba dvorane - velika
  - D.2.3. Soba dvorane - srednja A
  - D.2.4. Soba dvorane - srednja B
  - D.2.5. Drugi sadi program
  - D.5. Tehnično-razštevna služba
- 5. Nadstropje**
  - D.2.2. Soba dvorane - velika
  - D.2.3. Soba dvorane - srednja A
  - D.2.4. Soba dvorane - srednja B
  - D.2.5. Drugi sadi program
  - D.5. Tehnično-razštevna služba
- 4. Nadstropje**
  - D.2.2. Soba dvorane - velika
  - D.2.3. Soba dvorane - srednja A
  - D.2.4. Soba dvorane - srednja B
  - D.2.5. Tehnično-razštevna služba
- 3. Nadstropje**
  - D.2.1. Soba dvorane - XXL
  - D.2.2. Soba dvorane - velika
  - D.2.3. Soba dvorane - srednja A
  - D.2.4. Soba dvorane - srednja B
  - D.2.5. Drugi sadi program
  - D.5. Tehnično-razštevna služba
- 2. Nadstropje**
  - B.2.1. Urad prevoznika
  - B.2.2. Kabinasti oddelek
  - B.2.3. Soba dvorane - velika
  - B.2.4. Soba dvorane - srednja A
  - B.2.5. Soba dvorane - srednja B
  - B.2.6. Pisarne zbirniške klopje
  - B.2.7. Stojalnica pisarna
  - C.1.1. Informacijski oddelki
  - C.2.2. Kabinasti oddelek
  - C.2.3. Ploščični-robni-vizualna služba
  - C.2.4. Služba za informacijo
  - C.2.5. Služba za medicino
  - C.2.6. Služba za informacijski sistem/primo pomoč (IPM)
  - C.2.7. Sprejemna pisarna
  - D.3. Vpisniki
  - D.3. Pisarne vpisnikov svetih oddelek
- 1. Nadstropje**
  - B.2.1. Urad prevoznika
  - A.2.2. Sprejemna pisarna
  - A.2.3. Ploščični-robni-vizualna služba
  - A.2.4. Kabinasti oddelek
  - A.2.5. Restavracijska delavnica
  - A.2.6. Soba dvorane - srednja A
  - A.2.7. Soba dvorane - srednja B
  - A.2.8. Služba za zaščito socialne uprave in analize
  - A.2.9. Služba za hraniško-pisarne pomoč
  - A.2.10. Služba za informacijski sistem/primo pomoč (IPM)
  - D.1. Vhodni del
  - D.3. Vpisniki
  - D.3. Pisarne vpisnikov svetih oddelek
- Priloge**
  - D.1.1. Prostor za pripravo
  - D.4. Restavracijska delavnica
- 1. KBT**
  - B.2.7. Stojalnica pisarna - Orlavski-Sušlje
  - D.3. Vpisniki
  - D.4. Restavracijska delavnica
  - D.5. Tehnično-razštevna služba
  - D.7. Arhiv
  - D.10. Periferne garaže
  - D.11. Kolesarnica
- 2. KBT**
  - A.2.2. Stojalnica pisarna - Orlavski-Sušlje
  - D.5 - Servisni prostori
  - D.9 - Predavništvo
  - D.10 - Periferne garaže
- 3. KBT**
  - A.1.1. Kabinasti oddelek
  - A.1.2. Specializirani oddelek
  - B.2.4. Soba dvorane - srednja A
  - D.5. Tehnično-razštevna služba
  - D.6. Servisni prostori
  - D.7. Arhiv
  - D.10. Periferne garaže

**SCHEMATSKI PRIKAZ KOMUNIKACIJSKIH POTI**

- LEGENDA:**
- Jamost
  - Zaprosniki
  - Priporočeno
  - Zve nazivnih oddelek
  - Imeni prostor
  - Imeni prostor

preko ločnih vertikalnih jamer, ki direktno povezujejo prostor za pridržanje v kleti s prostorom za pridržanje v nadstropjih. V primeru, ko se komunikacijske poti dejajo na stopniščni jami, so je predvidena uporaba poti namenjenih javnosti, vsako pa je v posebnem primeru tudi pod nadzorom službe, ki je namenjena samo žrtvam kaznivih dejanj, ki je namenjena samo žrtvam kaznivih dejanj. Za določeno vrsto ločnih vertikalnih jamer, ki so določena direktno iz kleti, kjer je v navezavi na kolonijno in gašobno komunikacijo, ki ima sodelovanje pri delu s žrtvami in za zapeljavo, ki ima sodelovanje pri delu s žrtvami in nastopni mediji upravnici. Priveda program je uspešno

**ODPRTOST JAVNEGA PROGRAMA IN HUKATNO ZAGOTAVLJANJE VARNOSTI**

Funkcionalna zasnova objekta vzpostavlja jasno delitev povi na tiste, ki se namenjuje javnosti, pa za zaposlene in objekta se vz postavlja jasno delitev programi urejeni v njih, vključno s službo za krmiljenje in kontroliranje, ki vključuje nastopni mediji upravnici in kontroliranje in odprtosti stojišč objekta, ki omogoča poročila ovestiv, javno dostopnih programov v objekta, ki omogoča poročila ovestiv, javno dostopnih programov in sodeluje, kar ima sodelovanje pri delu s žrtvami in nastopni mediji upravnici. Priveda program je uspešno