

PRIKAZ SITUACIJE U NAVEZANO NA OKOLICO M 1:1000



PRIKAZ SITUACIJE S PRIKAZOM STREH M1:500



PRIKAZ PRITLICNE ETAZE S PRIKAZOM UREDITVE OKOLICE M1:200

AKSONOMETRIČNI POGLED IZ JV SMERI - POGLED 2



PERSPEKTIVNI POGLED OSREDNJEG PROSTORA VRTCA



PERSPEKTIVNI POGLED IZ JZ SMERI - POGLED 1

A/ IGRALNI PROSTORI VRTCA

1.igralnica za otroke, terase, 2.osrednji prostor in športna igralnica 3.dodatni prostor za dejavnost otrok

B/ OSTALI PROSTORI VRTCA

4.sanitarije za otroke, 5.garderobe za otroke
 6.prostor za individualno delo z otroki, 7.shramba za rekvizite, 8.sanitarije za otroke na igrišču
 9.skupni prostor za strok. Delavce, 10.prostor za vodjo enote, 11.prostor za svetovalnega delavca,
 12.kabinet za vzgojna sredstva in pripomočke, 13.shramba za vrtna ograla, 14.sanitarije in garderobe
 20.lastna kuhinja, 21.pralnica, 22.ostalo - tehnični prostori, kotlarna, garaža

C/ DODATNI PROSTORI

1.računovodstvo (skupno za OŠ in vrtec), 2.zobozdravstvena ambulanta
 Čakalnica, zobna ordinacija, skupni funkcionalni prostor – administracija, zbiranje odpadkov, sanitarije

Parcela je razdeljena na tri cone: zahodno, s pristopnim trgov in parkiriščem, osrednjo, s stavbo vrtca, in vzhodno, z igriščem ter prostorom za morebitno širitev vrtca v prihodnosti. Obstoječe poti za pešce na zahodni strani parcele logično vodijo skozi vhodni trg do vrtca, kar se je izkazalo tudi za najkrajšo pot do obstoječe šole. V neposredni bližini je ločen vhod v zobozdravstveno ordinacijo.

Na koncu novo načrtovane slepe dovodne poti se oblikuje krožni parkirni prostor, potopljen v zelenje, ki služi tudi kot krožišče. Tako se na stiku z ostalo prometno infrastrukturo ustavi ves promet, ne da bi prekinjal obstoječe poti za pešce. Gospodarski prostori imajo ločen vhod skozi gospodarsko dvorišče.

Osrednja cona, ki zaseda največji del parcele, je otroški svet, v katerem so enote vrtca in jasli ter skupni prostori za druženje in igro. Stavba vrtca ima arhitektski prerez z dvokapno poševno streho in objema ter se ovija okrog osrednjega atrija, varnega prostora za igro, druženje in učenje, ki uokvirja pogled na okoljske gore. Enote so razporejene okrog atrija, jasli so v južnem pasu, vrtni v severnem, skupni prostori pa so nameščeni ob vhodnem območju. Enote so nameščene tako, da ima vsaka optimalno južno orientacijo, hkrati pa tudi pogled proti severu. Preostanek parcele je zasnovan kot park, igrišče, prostor za raziskovanje narave in počitek. Stavba vrtca se s svojo zasnovo, uporabljenimi materiali in gabariti maksimalno prilaga podobi naseleja.

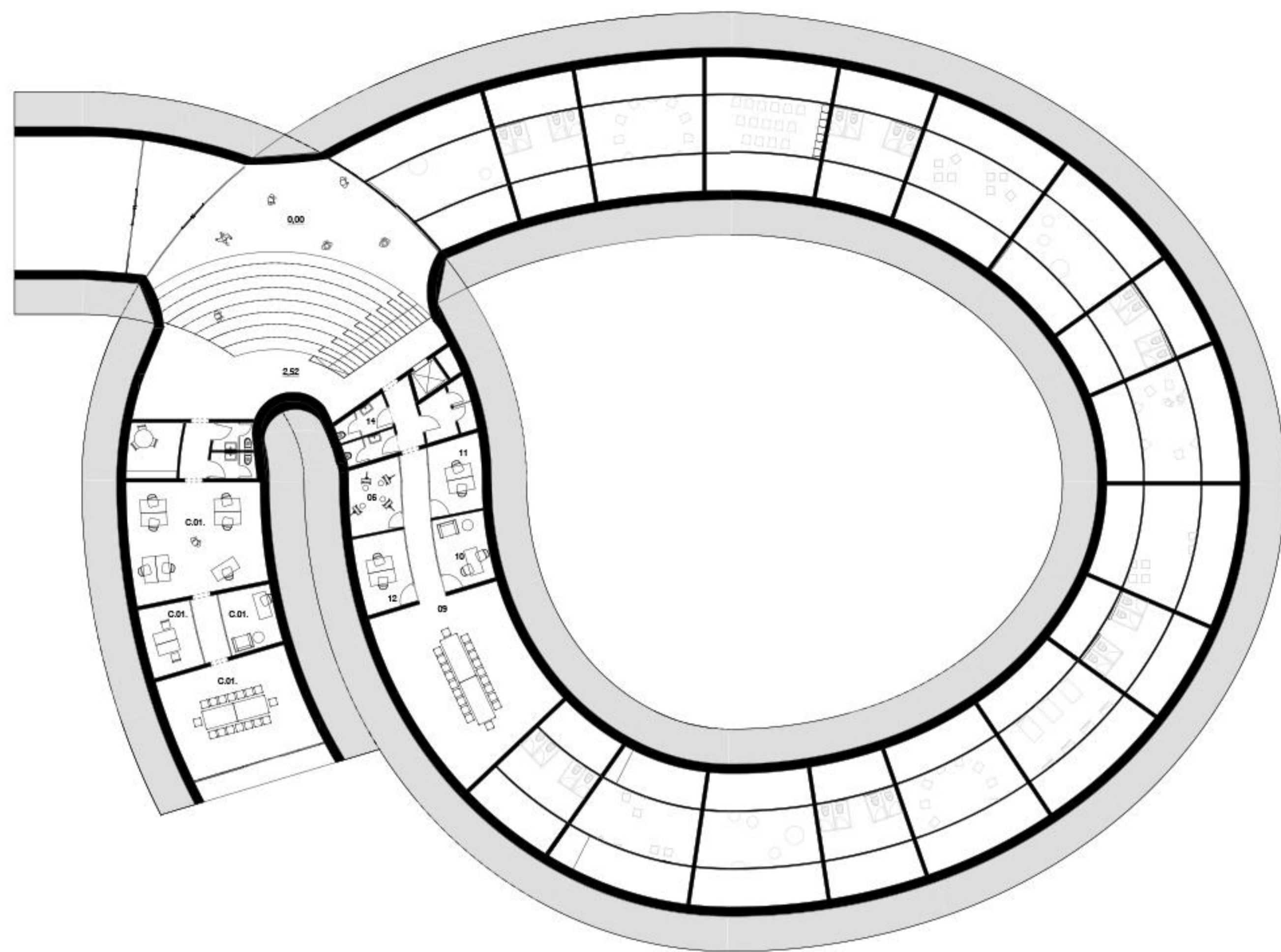

PRIKAZ NADSTROPNE ETAŽE M1:200

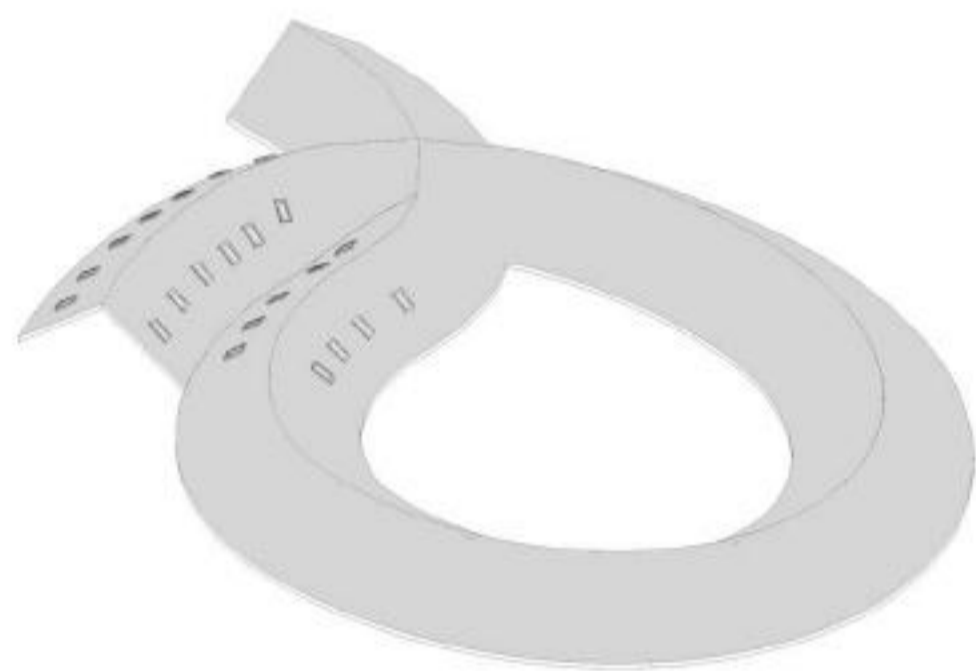

1. KAT

PRITLIČJE

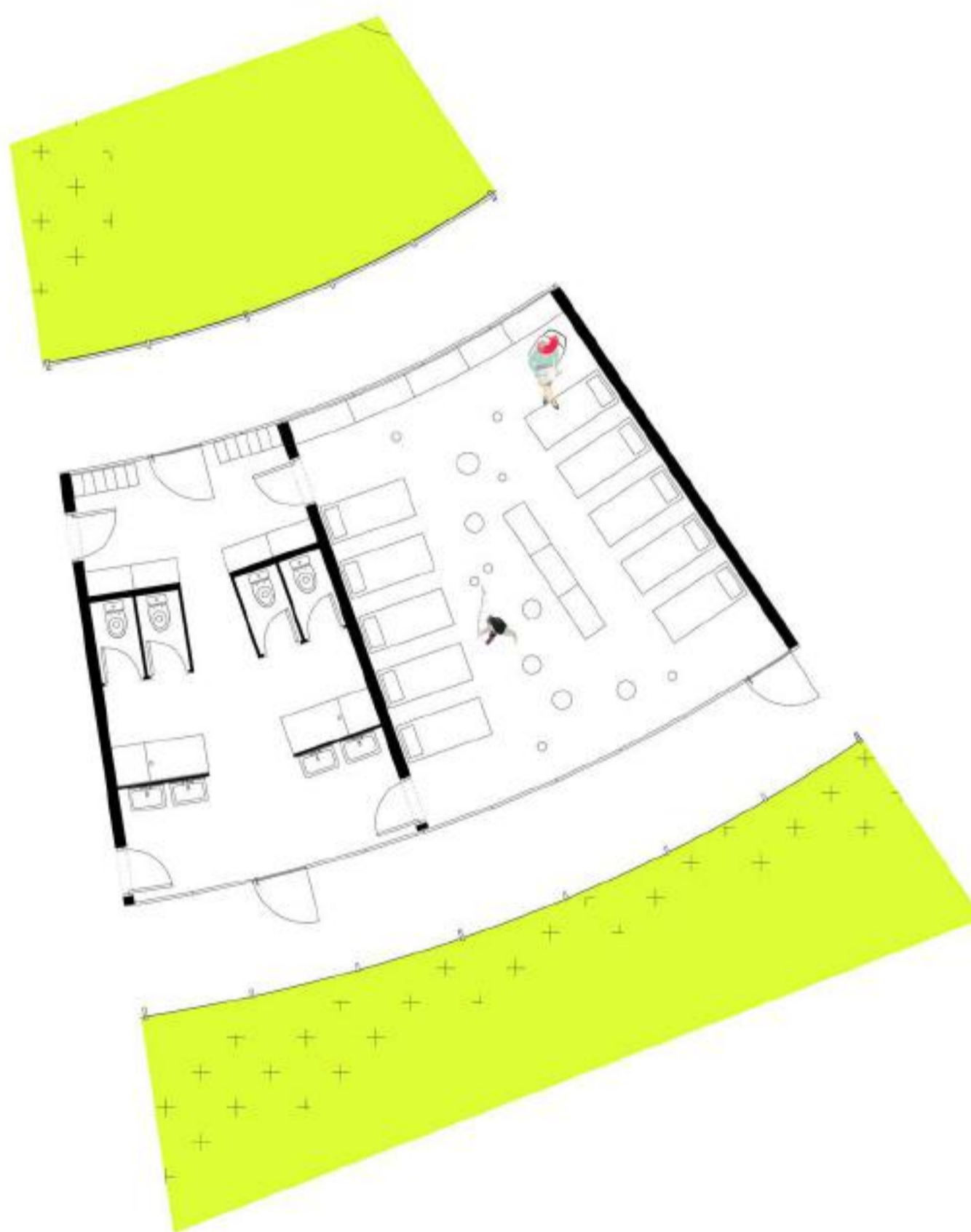

TLORIS ENE IGRALNICE 1.STAROSNEGA ODBOJA M1:100

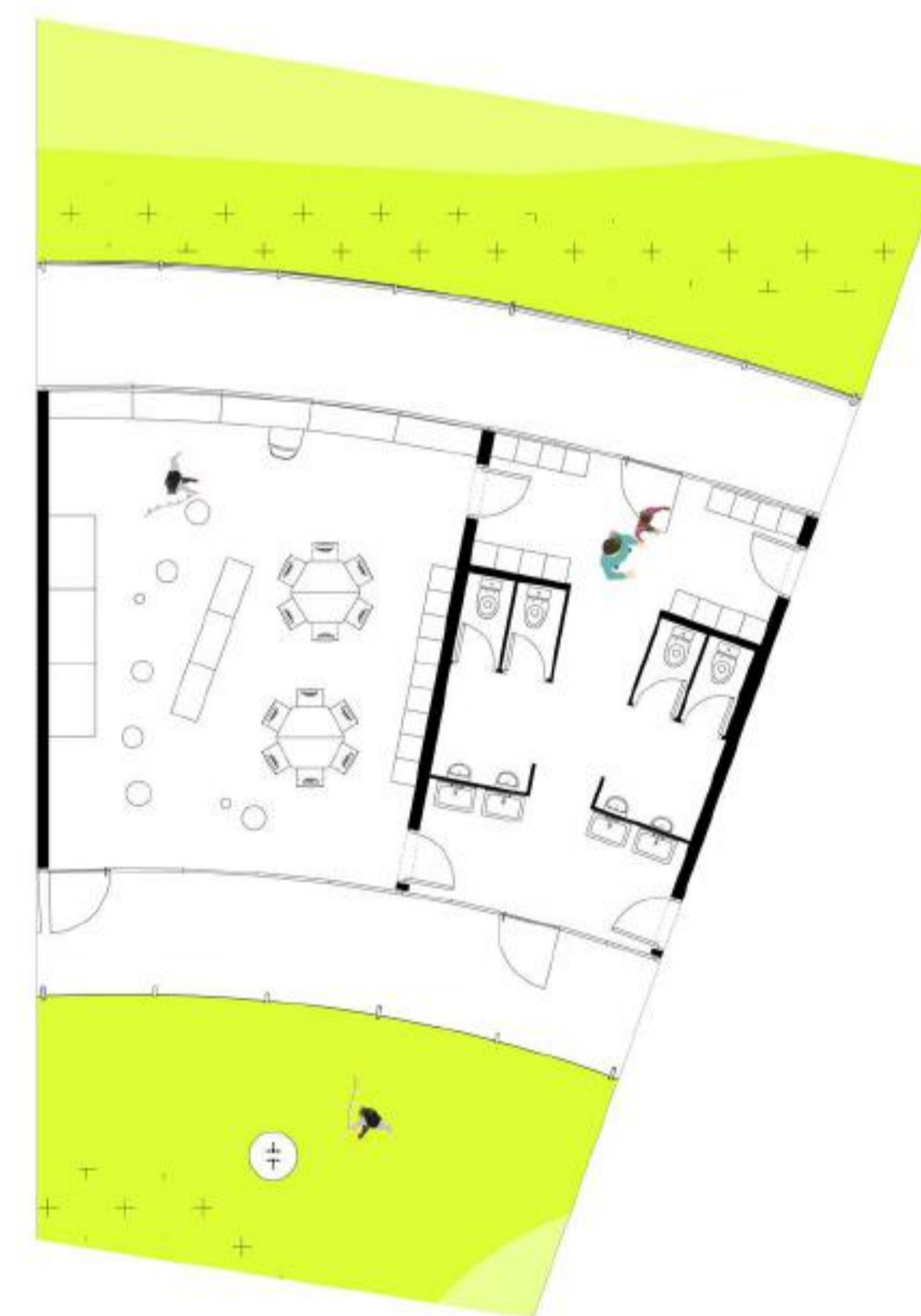

TLORIS ENE IGRALNICE 2.STAROSNEGA ODBOJA M1:100

AKSONOMETRIČNI POGLED

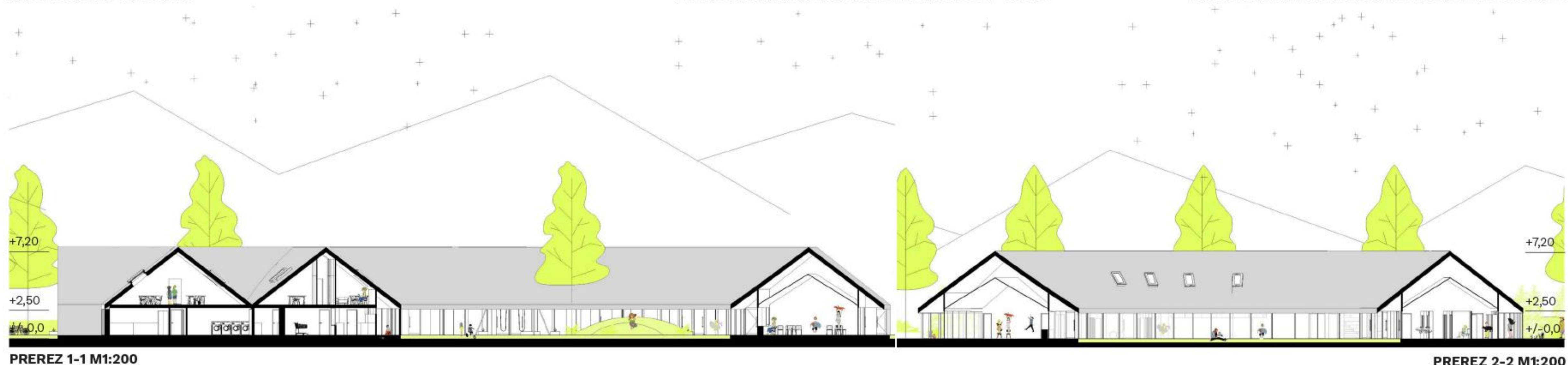

PREREZ 1-1 M1:200

PREREZ 2-2 M1:200

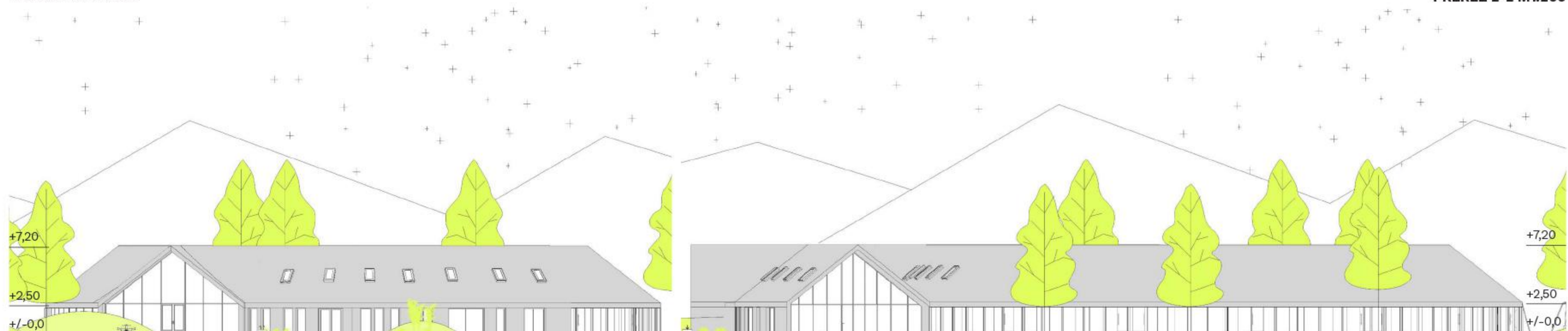

ZAHODNA FASADA M1:200

JUŽNA FASADA M1:200