97518

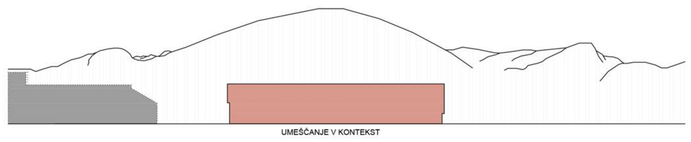

UMEŠČANJE V KONTEKST

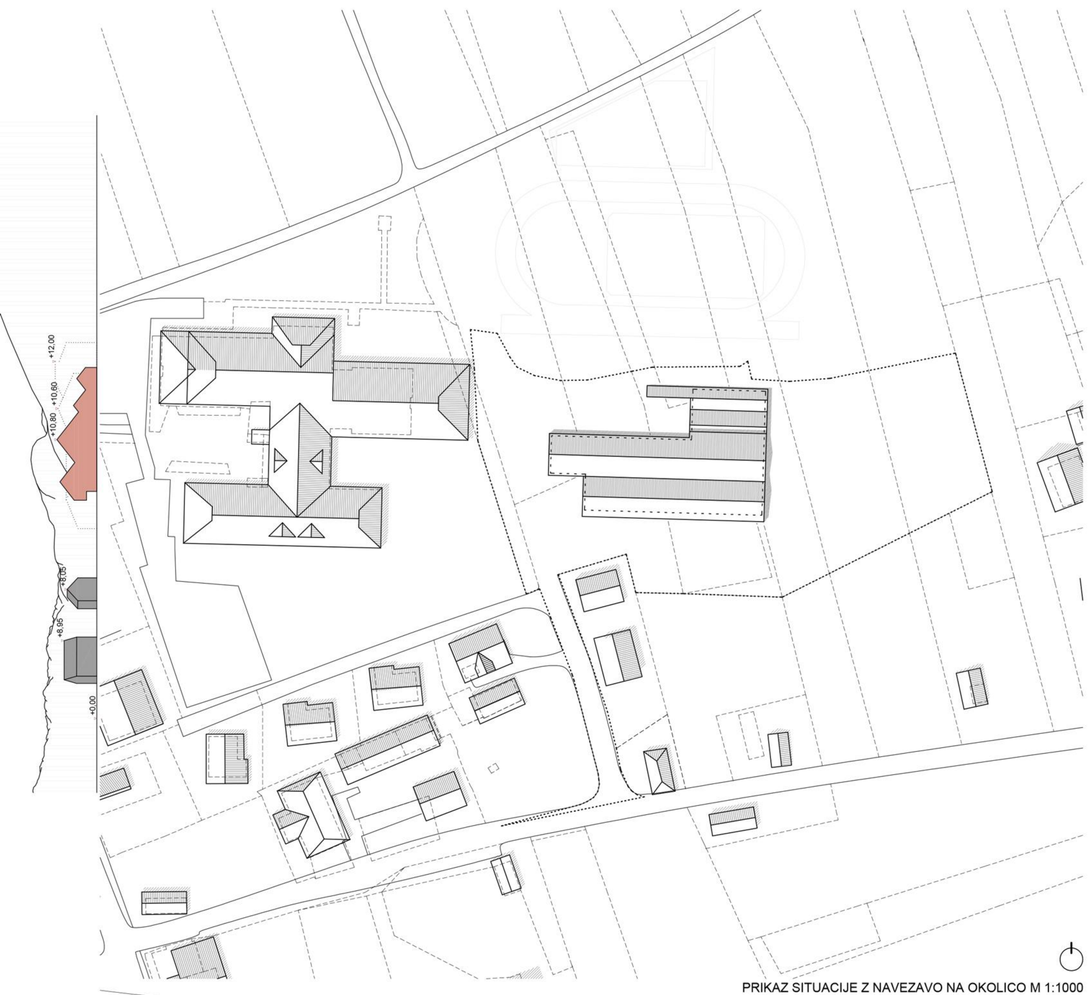

PRIKAZ SITUACIJE Z NAVEZAVO NA OKOLICO M 1:1000

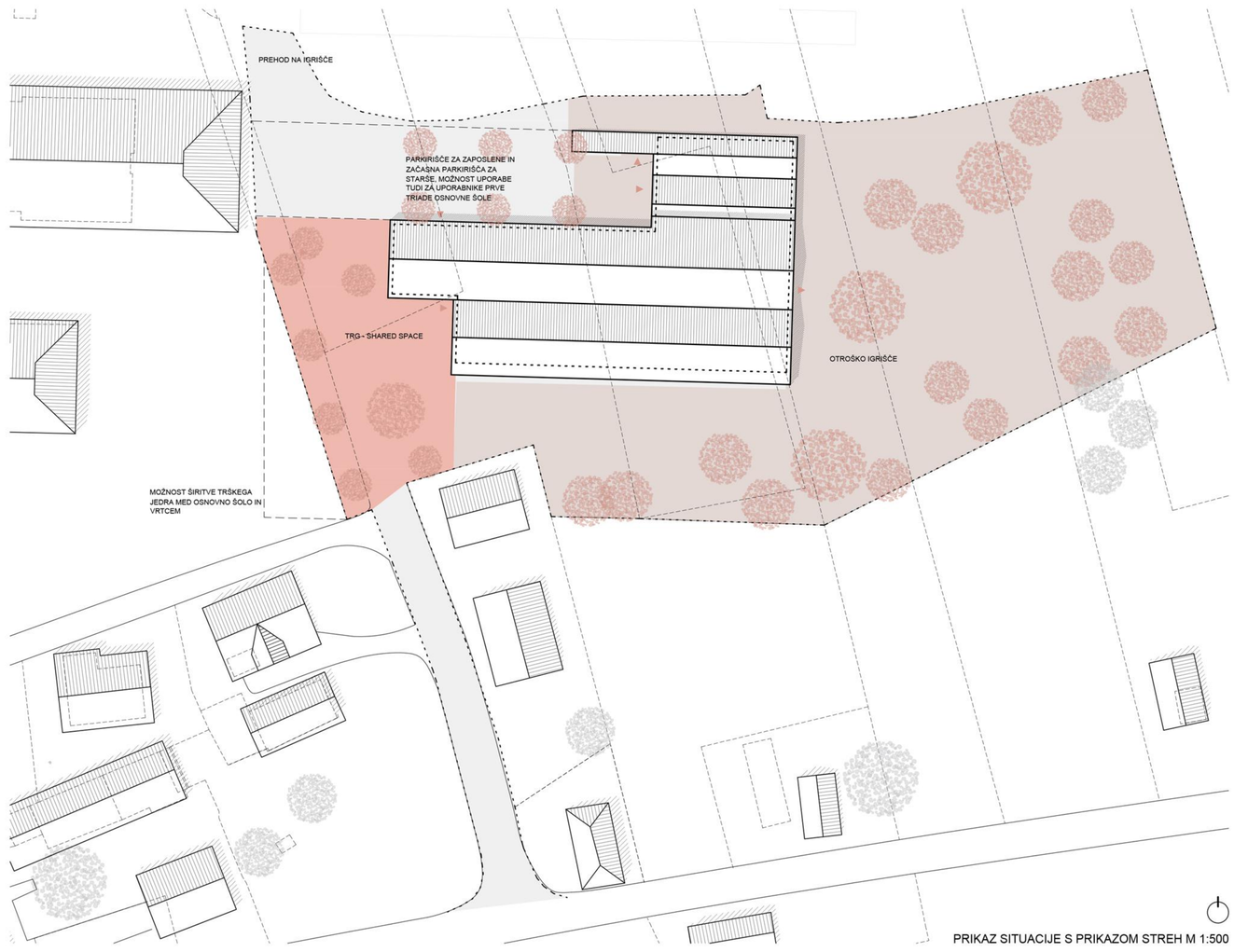

PRIKAZ SITUACIJE S PRIKAZOM STREH M 1:500

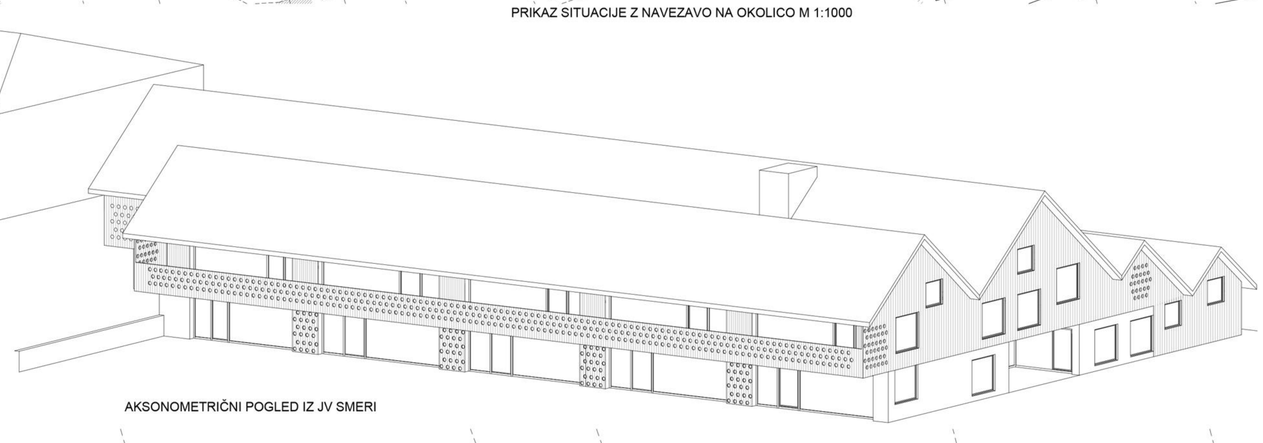

AKSONOMETRIČNI POGLED IZ JV SMERI

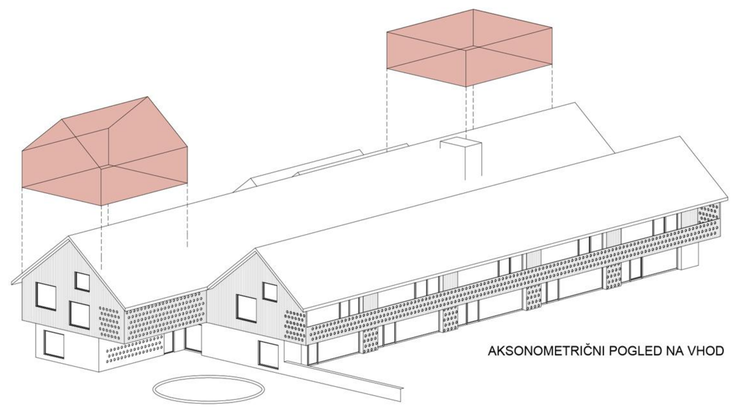

AKSONOMETRIČNI POGLED NA VHOD

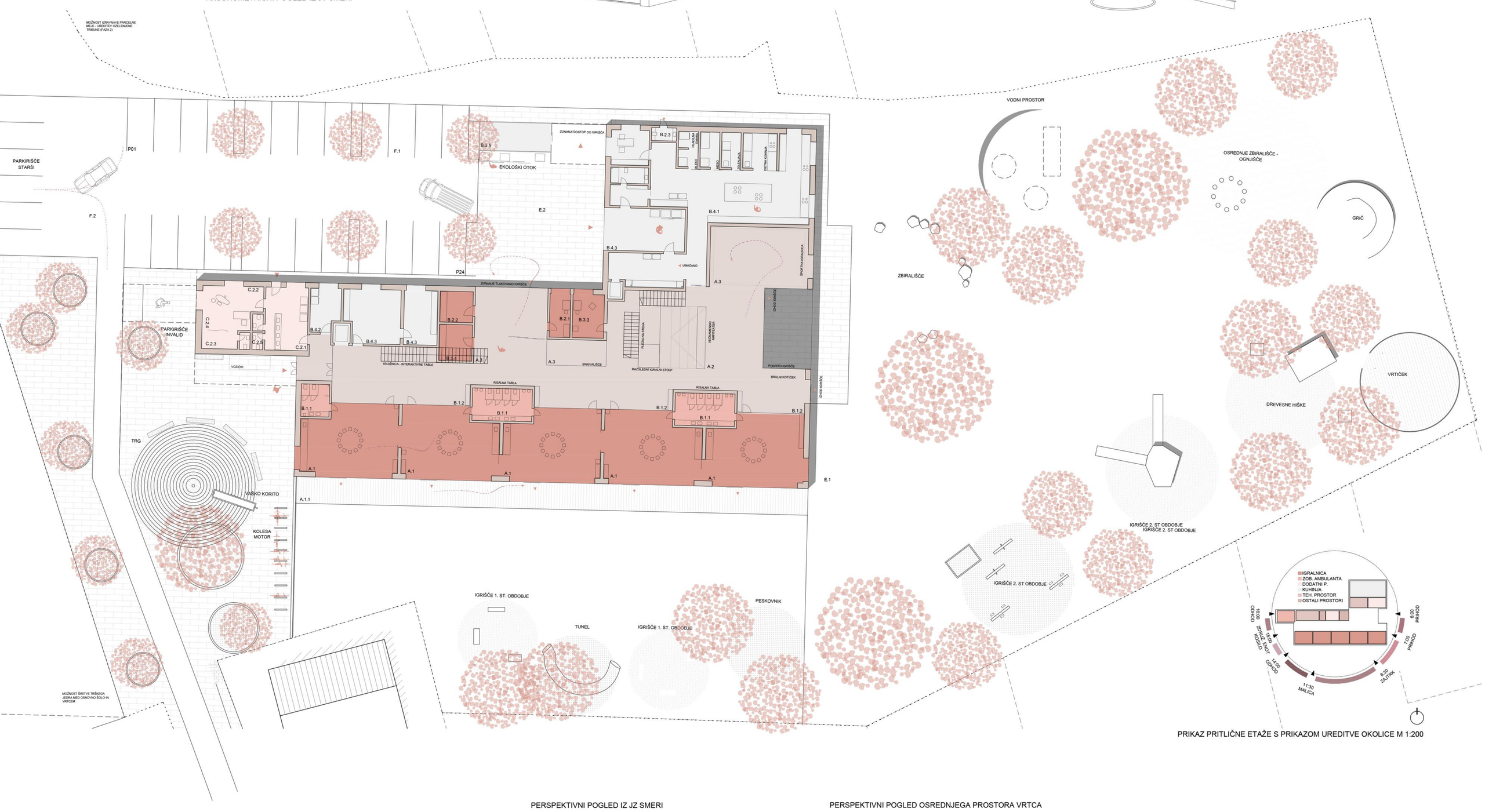

PRIKAZ PRITLIČNE ETAŽE S PRIKAZOM UREDITVE OKOLICE M 1:200

PERSPEKTIVNI POGLED IZ JZ SMERI

PERSPEKTIVNI POGLED OSREDNJEGA PROSTORA VRTCA

V URBANISTIČNEM IN OBLIKOVNEM IZRAZU SE FORMA STAVBE ODZIVA NA FUNKCIONALNO ORGANIZACIJSKO STRUKTURO OBJEKTA, NA OMEJITVE IN POTENCIALE LOKACIJE NA ROBU NASELJA, UPOŠTEVA ZAHTEVE PO KOMPAKTNEM VOLUMNU, TER SE MATERIALNO IN OBLIKOVNO S FASADNO OPNO ODZIVA NA REGIONALNE ZNAČILNOSTI PROSTORA.

KONSTRUKCIJSKO ZASNOVO STAVBE PREDSTAVLJA AB PLOŠČA PRITLIČJA IN LESENA GRADNJA ZGORNJE ETAŽE. VSE ŠTIRI FASADE SO DIMENZIJSKO IN OBLIKOVNO POENOTENE NA ZGORNJI IN SPODNJI DEL. ZASNOVA STAVBNEGA OVOJA SE Z OBLIKOVANJEM IN MATERIALNOSTJO ODZIVA NA OKOLIŠKI PROSTOR, FUNKCIONALNE POTREBE IN NAMERO PO ZMANJŠEVANJU "MASE" STAVBNEGA VOLUMNA. MATERIALNO LOČEVANJE NA DVODELNI FASADNI PAS PODPIRA NASLANJENJE NA TRADICIONALNO ČLENJENJE STAVBNE FORME. LESENI STAVBNI OVOJ Z NEVTRALNO, MESTOMA IGRIVO PERFORACIJO LAMEL V PRVI ETAŽI, JE S PREVISI "VIDNO"POSTAVLJEN NA MASIVNI PRITLIČNI PODSTAVEK IN DVOKAPNE STREHE Z RAHLO IZRINJENIMI NAPUŠČI, VZPOSTAVLJAJO PREPOZNAVNO TEKTONIKO STAVBE, S KATERO IZPRIČUJEJO PRIPADNOST TRADICIJI KULTURE GRADNJE V REGIJI.

STAVBNA MASA SE Z RAHLIM ZAMIKOM PRIMARNIH VZDOLŽNIH LAMEL ODZIVA NA PROGRAMSKE POTREBE OBJEKTA TER PROSTORSKE DANOSTI. ZAMAKNJENE LINIJE ŠTIRIH VZPOREDNIH DVOKAPNIC RAZLIČNIH DOLŽIN DINAMIZIRAJO KOMPAKTNI LINIJSKO FORMO IN JO OPTIČNO ZNIŽUJEJO TUDI S SPUŠČANJEM STREHE IN VOLUMNA PROTI SEVERU (TAKO NADZOROVANO OBLIKOVANA STAVBA VZPOSTAVLJA PREPOZNANO FORMO STAVBE, KI Z ODZIVANJEM NA OKOLIŠKI KONTEKST UMIRJA DOKAJ KAOTIČNO PROSTORSKO SITUACIJO.

UMESTITEV OBJEKTA V PROSTOR JE SPOŠTLJIVA DO OKOLIŠKIH STAVB IN NADGRAJUJE NJIHOVO POVEZOVANJE S PROSTOROM. POSTAVITEV IN FORMA OBJEKTA OMOGOČATA FORMIRANJE VSTOPNE PLOŠČADI MED VRTCEM IN ŠOLO, V NADALJEVANJU PA CELO UREDITEV VEČJE JAVNE ODPRTE PVORŠINE, "TRGA" MED ŠOLO IN VRTCEM.

LIJAKASTA VSTOPNA PLOŠČAD JE ZASNOVANA KOT VEČNAMENSKA JAVNA ODPRTA POVRŠINA. NJEN OSREDNJI ELEMNT TVORI RAHLO KONKAVNA KROŽNA PLOŠČAD Z VODNIM KORITOM IN PITNIKOM - ŽEPNI TRG PRED VSTOPOM V VRTEC. OSTALA KROŽNA POLJA, KI SO INTEGRIRANA V SKUPNO UTRJENO POVRŠINO, TVORIJO ZASADITVENE OTOKE, MED KATERE SO RAZMEŠČENI ELEMENTI URBANE OPREME (KLOPI, KANDELABRI, STOJALA ZA KOLESA,...) PREKO VEČNAMENSKE PLOŠČADI JE OMOGOČEN DOVOZ DO PARKIRIŠČ ZA ZAPOSLENE IN OBISKOVALCE TER DO GOSPODARSKEGA DVORIŠČA. NA PLOŠČADI JE TIK OB VRTCU UREJENO PARKIRNO MESTO ZA DOSTAVO GIBALNO OVIRANIH OTROK OZ. INTERVENTNA VOZILA, OB ZIDU PA SO POSTAVLJENA STOJALA ZA KOLESA.

PARKIRIŠČA ZA OBISKOVALCE IN DOSTAVO TER PREVZEM OTROK SO RAZPOREJENA VZDOLŽ OSNOVNE ŠOLE, ZA ZAPOSLENE PA V PARKIRNEM ŽEPU, PRELO KATEREGA JE OMOGOČEN DOSTOP IN DOVOZ DO GOSPODARSKEGA DVORIŠČA Z EKOLOŠKIM OTOKOM. TAKŠNA ZASNOVA OMOGOČA NEMOTENO OBRAČANJE VOZIL IN VRAČANJE NA DOVOZNO POT, BREZ NEGATIVNEGA VPLIVA NA VHODNO OBMOČJE VRTCA IN ŠOLE.

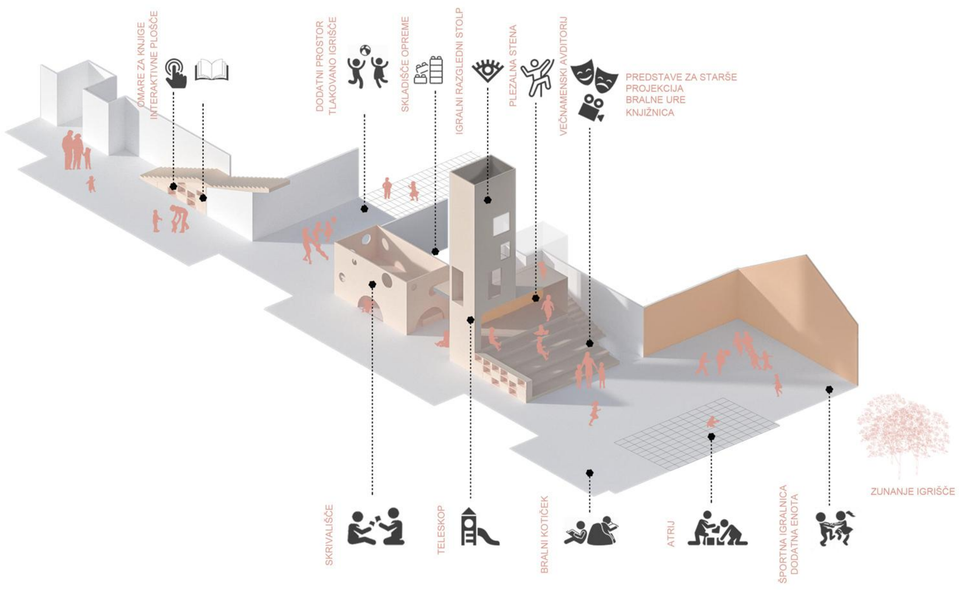

ZAHODNA FASADA M 1:200

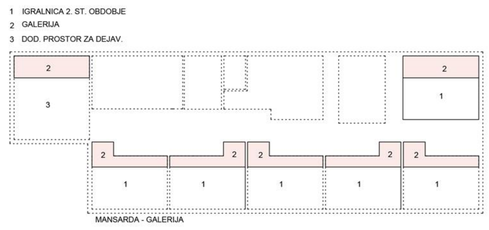

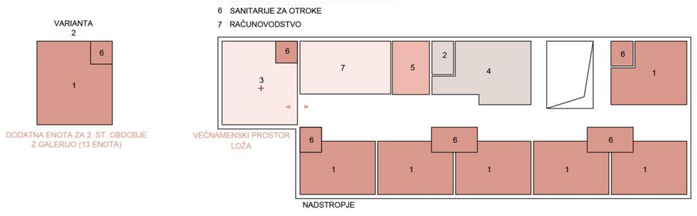

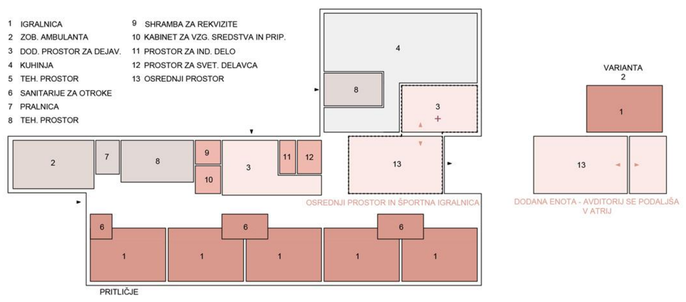

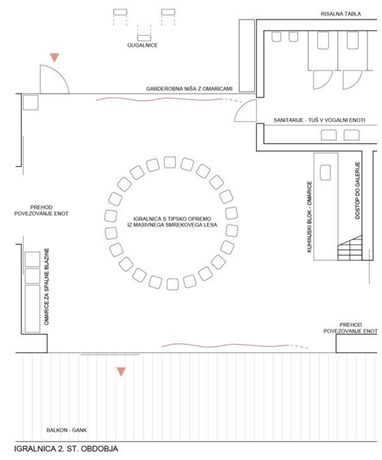

IGRALNICA 2. ST. OBDOBJA

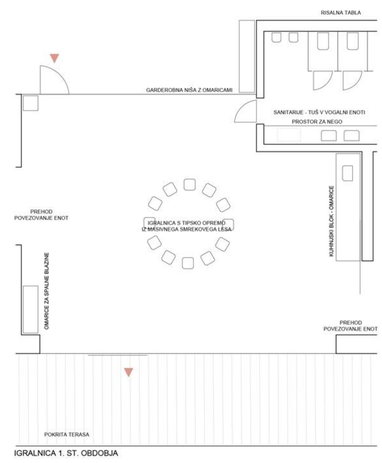

IGRALNICA 1. ST. OBDOBJA

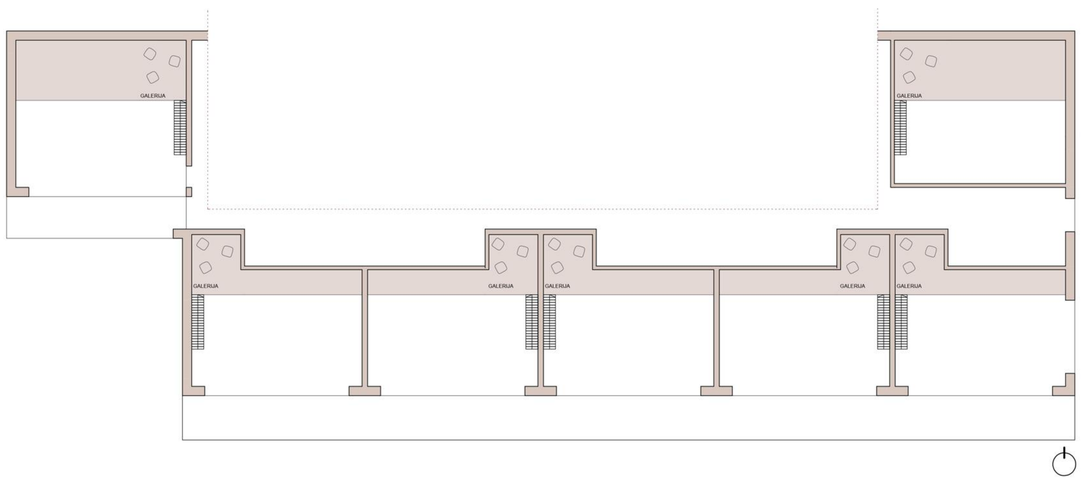

TLORIS MANSARDE M 1:200

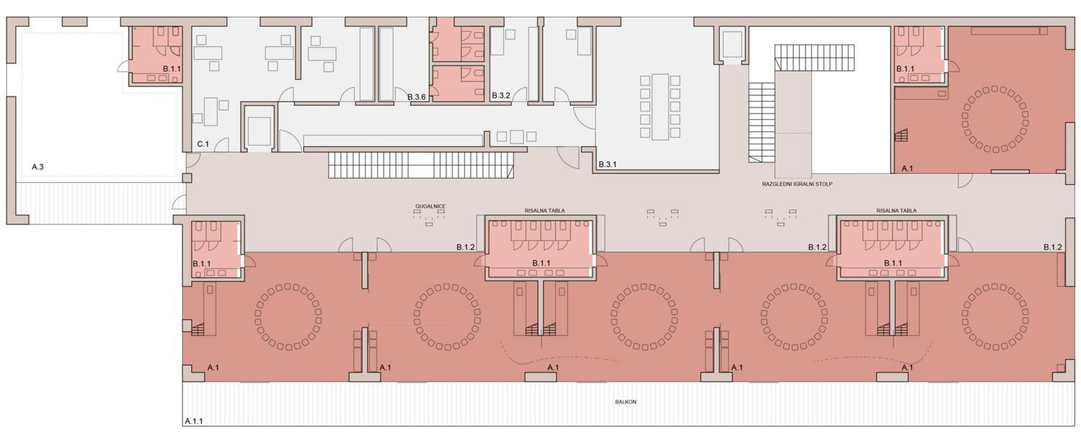

TLORIS NADSTROPJA M 1:200

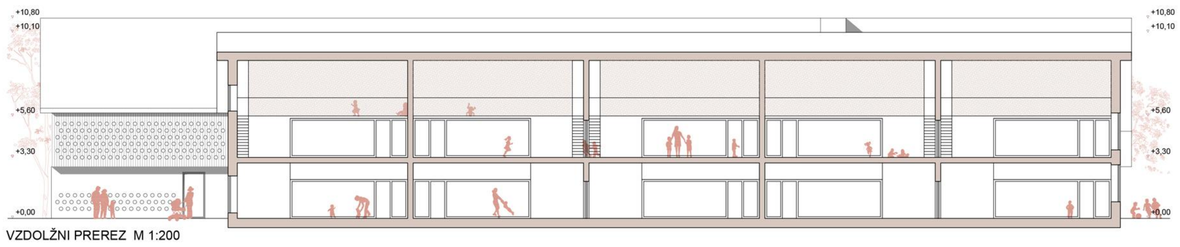

VZDOLŽNI PREREZ M 1:200

	PROSTORI PRITLIČJE	POVRŠINA
	A/ IGRALNI PROSTOR VRTCA	
A.1	IGRALNICA ZA OTROKE - 1. ST. OBDOBJE	61 m²
A.1.1	TERASE	24 m²
A.2	OSREDNJI PROSTOR IN ŠPORTNA IGRALNICA	95 m²
A.3	DODATNI PROSTOR ZA DEJAVNOST OTROK	130 m²
	B/ OSTALI PROSTORI VRTCA	
B.1	OSTALI PROSTORI - PROSTORI ZA OTROKE	
B.1.1	SANITARIJE ZA OTROKE - 1. ST. OBDOBJE	18 m²
B.1.2	GARDEROBE ZA OTROKE - 1. ST. OBDOBJE	12 m²
B.2	SKUPNI PROSTORI ZA OTROKE	
B.2.1	PROSTOR ZA INDIVIDUALNO DELO Z OTROKI	9 m²
B.2.2	SHRAMBA ZA REKVIZITE	10 m²
B.2.3	SANITARIJE ZA OTROKE NA IGRIŠČU	3 m²
B.3	PROSTORI ZA STROKOVNE DELAVCE	
B.3.3	PROSTOR ZA SVETOVALNEGA DELAVCA	13 m²
B.3.4	KABINET ZA VZGOJNA SREDSTVA IN PRIPOMOČKE	11 m²
B.3.5	SHRAMBA ZA VRTNA OGRALA	18 m²
B.4	GOSPODARSKI PROSTORI	
B.4.1	LASTNA KUHINJA	180 m²
B.4.2	PRALNICA	12 m²
B.4.3	OSTALO - TEHNIČNI PROSTORI, KOTLARNA, GARAŽA	80 m²
	C/ DODATNI PROSTORI	
C.2	ZOBOZDRAVSTVENA AMBULANTA	
C.2.1	ČAKALNICA	25 m²
C.2.2	ZOBNA ORDINACIJA	15 m²
C.2.3	SKUPNI FUNKCIONALNI PROSTOR - ADMINISTRACIJA	10 m²
C.2.4	ZBIRANJE ODPADKOV	4 m²
C.2.5	SANITARIJE	5 m²
	D/ KOMUNIKACIJE	240 m²
	E/ ZUNANJE POVRŠINE	
E.1	OTROŠKO IGRIŠČE	3775 m²
E.2	DRUGE POVRŠINE, POTI	320 m²
	F/ PARKIRNA MESTA	
F.1	PARKIRNA MESTA	410 m²
F.2	DOVOZNA POT IN VOZNI PAS PARKIRIŠČA	770 m²

	PROSTORI NADSTROPJE	POVRŠINA
	A/ IGRALNI PROSTOR VRTCA	
A.1	IGRALNICA ZA OTROKE - 2. ST. OBDOBJE	60 m²
A.1.1	TERASE	23 m²
A.3	DODATNI PROSTOR ZA DEJAVNOST OTROK	60 m²
	B/ OSTALI PROSTORI VRTCA	
B.1	OSTALI PROSTORI - PROSTORI ZA OTROKE	
B.1.1	SANITARIJE ZA OTROKE - 2. ST. OBDOBJE	18 m²
B.1.2	GARDEROBE ZA OTROKE - 2. ST. OBDOBJE	12 m²
B.3	PROSTORI ZA STROKOVNE DELAVCE	
B.3.1	SKUPNI PROSTOR ZA STROK. DELAVCE	71 m²
B.3.2	PROSTOR ZA VODJO ENOTE	12 m²
B.3.6	SANITARIJE IN GARDEROBE	18 m²
	C/ DODATNI PROSTORI	
C.1	RAČUNOVODSTVO (SKUPNO ZA OŠ IN VRTEC)	95 m²
	D/ KOMUNIKACIJE	145 m²

PROGRAMSKA IN FUNKCIONALNA ORGANIZACIJA VRTCA SLEDI KONCEPTU LINIJSKE DVOETAŽNE FORME IN VZPOSTAVLJA IGRALNICE Z ORIENTACIJO PORTI JUGU, SERVISNE TER DOPOLNILNE DEJAVNOSTI PA SO RAZPOREJENE PO SEVERNI POLOVICI STAVBNEGA NIZA. ZASNOVA INTERJERJA SLONI NA RAZŠIRJENI LINIJSKI POTEZI, KI JE Z GARDEROBNIM PROSTORI IN PROSTORI ZA DODATNE DEJAVNOSTI PROSTORSKO IN DOGODKOVNO SEGMETIRANA. FUNKCIONALNA IN "DOGODKOVNO PORGRAMSKA" OS SE ZAČNE PRI VSTOPU V OBJEKT IN POTEKA SKOZI VSO ZAKLJUČUJE SE OSREDNJIM SKUPNIM PROSTOROM, KI S STOPNIŠČEM IN TRIBUNSKIM PRIZORIŠČEM POVEZUJE OBE ETAŽI V PROSTORSKEM, PROGRAMSKEM I N S O C I O L O Š K E M S M I S L U .

AMFITEATRALNO PRIZORIŠČE POVEZUJE SKUPNE PROSTORE NA ZAHODNI, VZHODNI TER SEVERNI STRANI LINIJSKE IZ SEVERNE STRANI JE NA OSREDNJE PRIZORIŠČE Z AMFITEATROM NAVEZAN PROSTOR TELOVADNICE, IZ VZHODNE POKRITI SKUPNI ATRIJ, NA ZAHODNI STRANI PA SE NAHAJA DODATNI SKUPNI PROSTOR, KI SE PO POTREBI ODPIRA NA GOSPODARSKO DVORIŠČE (S TEM SE KRAJŠA LINIJSKA POTEZA, SKUPNE IGRALNE POVRŠINE PA SO RAZPOREJENE VZDOLŽ NJE). V AMFITEATER JE INTEGRIRANA "DOGODKOVNA HIŠA" S PLEZALNO STENO IN KNJIŽNJIM KOTIČKOM, NA NJENI STREHI PA JE IGRALNI MOSTOVŽ, DOSTOPEN IZ PRVE ETAŽE. DOGODKOVNO IGRALNA HIŠA SE PREBIJA SKOZI STREHO S SVETLOBNIKOM, KI DODATNO OSVETLJUJE V NOTRANJOST OBJEKTA OZIROMA PO VERTIKALI UPROSTORJA OSREDNJI VEČNAMENSKI PROSTOR.

IGRALNICE SO VELIKOSTI 56 M2, ZDRUŽENE V SKLOPIH PO PET V PRVI ETAŽI IN ŠEST V DRUGI ETAŽI, NANIZANE OB JUŽNI STRANICI OBJEKTA, Z DOBRIMI POGOJI OSONČENOSTI. ORGANIZACIJA IGRALNIC V ENAKOVREDEN LINIJSKI SKLOP PO PET, TAKO V PRITLIČJU KOT V NADSTROPJU, OMOGOČA POLJUBNO MEDSEBOJNO POVEZOVANJE IN ŽELENO PREHAJANJE MED PROSTORI. VSE IGRALNICE IMAJO DIREKTNO POVEZAVO Z ZUNANJIMI POKRITIMI TERASAMI, UMEŠČENIMI PO JUŽNEM OBODU STAVBE; V NADSTROPJU SO TERASE ZASNOVANE KOT ELEMENT "GANKA" IN VKLJUČENE V ARHITEKTURNI OVOJ STAVBE .

SKLOP KUHINJE Z GOSPODARSKIM DVORIŠČEM IN EKOLOŠKIM OTOKOM JE LOČEN OD IGRALNIC IN SE NAHAJA V PROTI SEVERU IZRINJENI LAMELI, Z UREJENIM DOSTOPOM IZ SKUPNEGA OBMOČJA (OD ZNOTRAJ) ALI PREKO GOSPODARSKEGA DVORIŠČA (OD ZUNAJ). PRALNICA IN DODATNE SHRAMBE SO V SERVISNEM SKLOPU KUHINJSKE LAMELE, PROSTORI ZA STROJNE NAPRAVE SO VZDOLŽ SEVERNEM LINIJE STAVBE MED AMBULANTO IN VRTCEM. KUHINJA JE NAVEZANA NA GOSPODARSKO SVORIŠČE Z EKOLOŠKIM OTOKOM, NJENA ZASNOVA PA PONUJA MOŽNOST DOSTAVE HRANE PREKO SERVISNEGA DVIGALA NEPOSREDNO V 1. ETAŽO, IN PREKO OSREDNJEGA CENTRALNEGA PROSTORA Z ENOTAMI V PRITLIČJU. POZICIJA KUHINJE OMOGOČA OB POSEBNIH PRILOŽNOSTIH ORGANIZIRANJE NEMOTENE DISTRIBUCIJE HRANE IN PIJAČE PO ČIM KRAJŠI POTI TUDI V SKUPNE PROSTORE ALI NA Z U N A N J E P O V R Š I N E (N P R . S R E Č A N J A S T A R Š E V , Z A P O S L E N I H I N O T R O K , ...)

VPRAŠANJE FAZNOSTI Z MOŽNOSTJO DODAJANJA DVEH ENOT SMO REŠILI Z ZASNOVO STAVBEGA VOLUMNA. FUNKCIONALNO PROSTORSKA FORMO OBJEKTA S PREMIŠLJENIM RAZPOREJANJEM IGRALNIC IN VZPOSTAVLJANJEM ZAMIKOVZASNOVALI TAKO, DA OMOGOČA DODAJANJE DVEH ZAHTEVANIH DODATNIH ENOT BREZ POSEGOV V FORMO ALI FASADNI PAS STAVBE. TO POMENI, DA SE ENOTI UREDITA ZNOTRAJ OBSTOJEČEGA VOLUMNA (TEMU JE PODREJENO RAZPOREJANJE ODPRTIN PO OBODU OZIROMA I N S T A L A C I J V S T A V B I) , P O D O B A O B J E K T A I N N J E N E , E N E R G E T R S K E Z N A Č I L N O S T I P A S E P O D O D A J A N J U D V E H E N O T O H R A N I J O (N I G R A D B E N I H D E L) O Z I R O M A N E S P R E M E N I J O . Z D O D A J A N J E M D V E H E N O T S E O H R A N I J O V S E K O M U N I K A C I J S K E P O T I (N I D O D A T N I H H O D N I K O V O Z . P O V R Š I N , P O L E G T E G A P A S E O H R A N I J O T U D I V S E N J I H O V E F U N K C I J E . R A Z Š I R I T E V V R T C A J E S T A K Š N O R E Š I T V I J O I Z J E M N O E K O N O M I Č N A I N V Č A S U P R E U R E J A N J A N E V P L I V A N A N J E G O V O D E L O V A N J E .

IGRIŠČE ZA 1. STAROSTNO OBDOBJE JE UMEŠČENO NA JUGOZAHODNI DEL OBMOČJA , IGRIŠČE ZA 2. STAROSTNO OBDOBJE PA NA VZHODNI DEL. OBE OMENJENI IGRIŠČI ODLIKUJE NIZ PRIZORIŠČ NA KROŽNI LINIJSKI POTEZI PO OBODU PARCELE, KI OBDAJA VEČJI OSREDNJI ODPRTI PROSTOR S ŠPORTNIM DELOM IGRIŠČA, KI GA UPORABLJATA OBE S T A R O S T N I S K U P I N I . P R I Z O R I Š Č A S I S L E D I J O V S M I S E L N E M P R O G R A M S K E M S O S L E D J U I N N A D A L J U J E J O I D E J O "N O T R A N J E" D O G O D K O V N E L I N I J E . V P R V E M S K L O P U L I N I J E S O O D S K U P N E G A I Z H O D A I Z O B J E K T A P R E K O N A D K R I T E G A A T R I J A P O S E V E R N E M R O B U P A R C E L E P R O T I V Z H O D U N A N I Z A N A P R I Z O R I Š Č A Z A S O C I A L I Z A C I J O I N U Č E N J E O B I G R I N A P R O S T E M , V J U Ž N E M D E L U P A S L E D I N I Z I G R A L N I H P O L I J , K I P O D P I R A J O R A Z V O J M O T O R I Č N I H S P O S O B N O S T I P O S T A R O S T N I H S K U P I N A H - Z A H T E V N O S T S E Z V I Š U J E O D Z A H O D N O L E Ž E Č E G A O D P R T E G A P R O S T O R A 1 . S T O P N J E D O V Z H O D N E G A O B M O Č J A 2 . S T O P N J E . S E V E R N I N I Z P R I Z O R I Š Č , N A M E N J E N S O C I A L I Z A C I J I I N U Č I L N I C A M N A P R O S T E M , P O N U J A T E M A T S K A K R O Ž N A P O L J A Z A "S P E C I F I Č N A" S R E Č E V A N J A : P O L J E Z R A K A - K O T O B M O Č J E S R E Č E V A N J A (T I K O B A T R I J U) , P O L J E V O D E (S P L I T V O K O N K A V N O F O R M O) , P O L J E Z E M L J E Z M A J H N O V Z P E T I N O I N R O V I) , P O L J E O G N J A (P R E Ž I V E T I V N A R A V I) . Z A S N O V A O M O G O Č A V Z P O S T A V I T E V D R U G A Č N E G A Z A P O R E D J A T E R M E N J A V E T E M A T I K E P R I Z O R I Š Č (P R I L A G A J A N J E G L E D E N A D E J A V N O S T I V R T C A) , K O T T U D I P O S T A V L J A N J E S P R E M L J A J O Č I H O B J E K T O V (S H R A N J E V A N J E R E K V I Z I T O V) O B P O L J A , V K O L I K O R B I B I L I T I P O T R E B N I . K O D P R T I M P O V R Š I N A M V R T C A S P A D A T U D I G O S P O D A R S K O D V O R I Š Č E (O B Č A S N O K O T E D U K A T I V N I P R O S T O R) I N S K U P N A P L O Š Č A D K O T P R O S T O R Z A U R B A N E Š P O R T E .

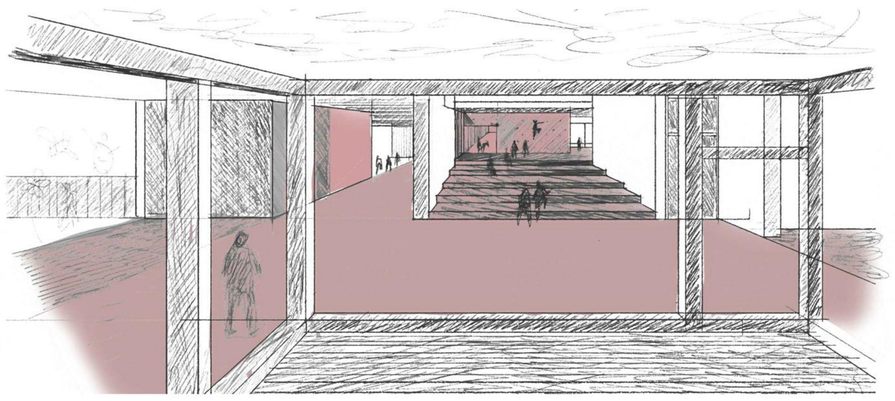

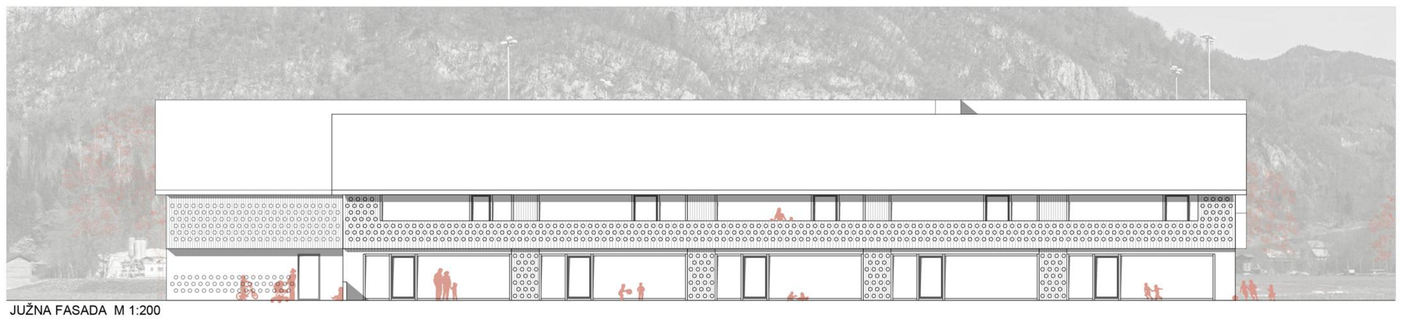

JUŽNA FASADA M 1:200

PREČNI PREREZ M 1:200