

## EXPO OSAKA 2025 - SLOVENSKI PAVILJON

Slovenija se predstavlja kot sodobna država, ki se aktivno odziva na današnje okoljske realnosti z lahkim, svežim in prilagodljivim paviljonom.

SLOVENSKI GOZD = NAJIZRAZITEJŠA NARAVNA IDENTITETA SLOVENIJE



Slovenijo kot Zeleno srce Evrope določa prav slovenski gozd, ki nas po gozdanosti postavlja na 3. mesto v Evropi in letno porabi okoli 7,5 milijona ton CO<sub>2</sub>, katerega del se veže v les, in proizvede okoli 5,5 milijona ton O<sub>2</sub>.

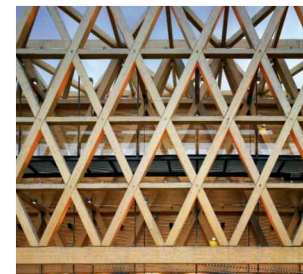

NOVA LESENA NOSILNA KONSTRUKCIJA

Izdelava v SLO + prevoz SLO - JPN - SLO

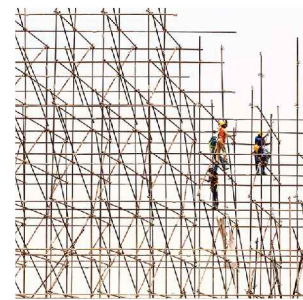

NAJETA NOSILNA KONSTRUKCIJA (sistem odrov)

Lokalni najem: prevoz SLO - JPN - SLO ni potreben

KONCEPT NOSILNE KONSTRUKCIJE - LOKALNI NAJEM SISTEMA ODROV

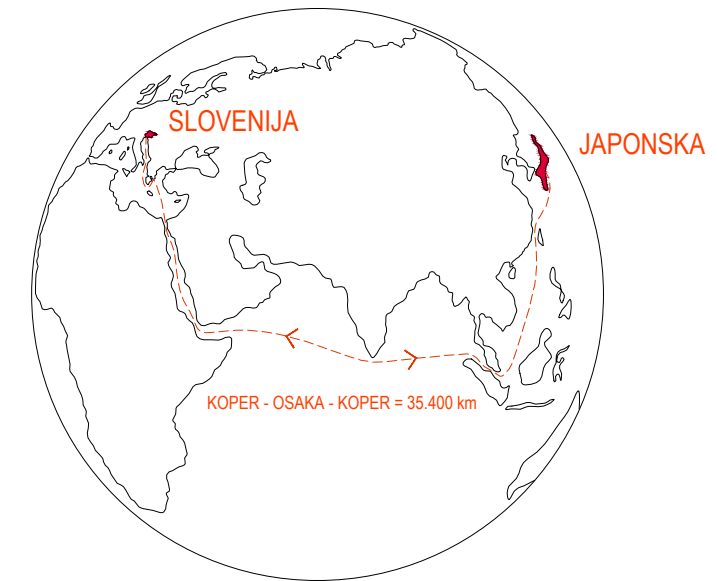

ZMANJŠANJE OGLJIČNEGA ODTISA ZARADI PREVOZA - cca 87.600 kg CO<sub>2</sub>

Namesto razgradnje in prestavitve paviljona predlagamo najem lokalne nosilne konstrukcije (sistem odrov). S tem se izraža globoka ekološka ozaveščenost Slovenije in daljnovidnost trajnostnega razvoja in medsebojnega povezovanja.

Paviljon izpostavi Slovenijo kot zeleno srce Evrope, z celostnim doživetjem blago vzpenjajoče se poti skozi strukturo paviljona, do razstavnega prostora in naprej na streho, kjer obiskovalec doživi intenzivno resničnost Slovenije: gozd s unikatno gastronomsko izkušnjo.

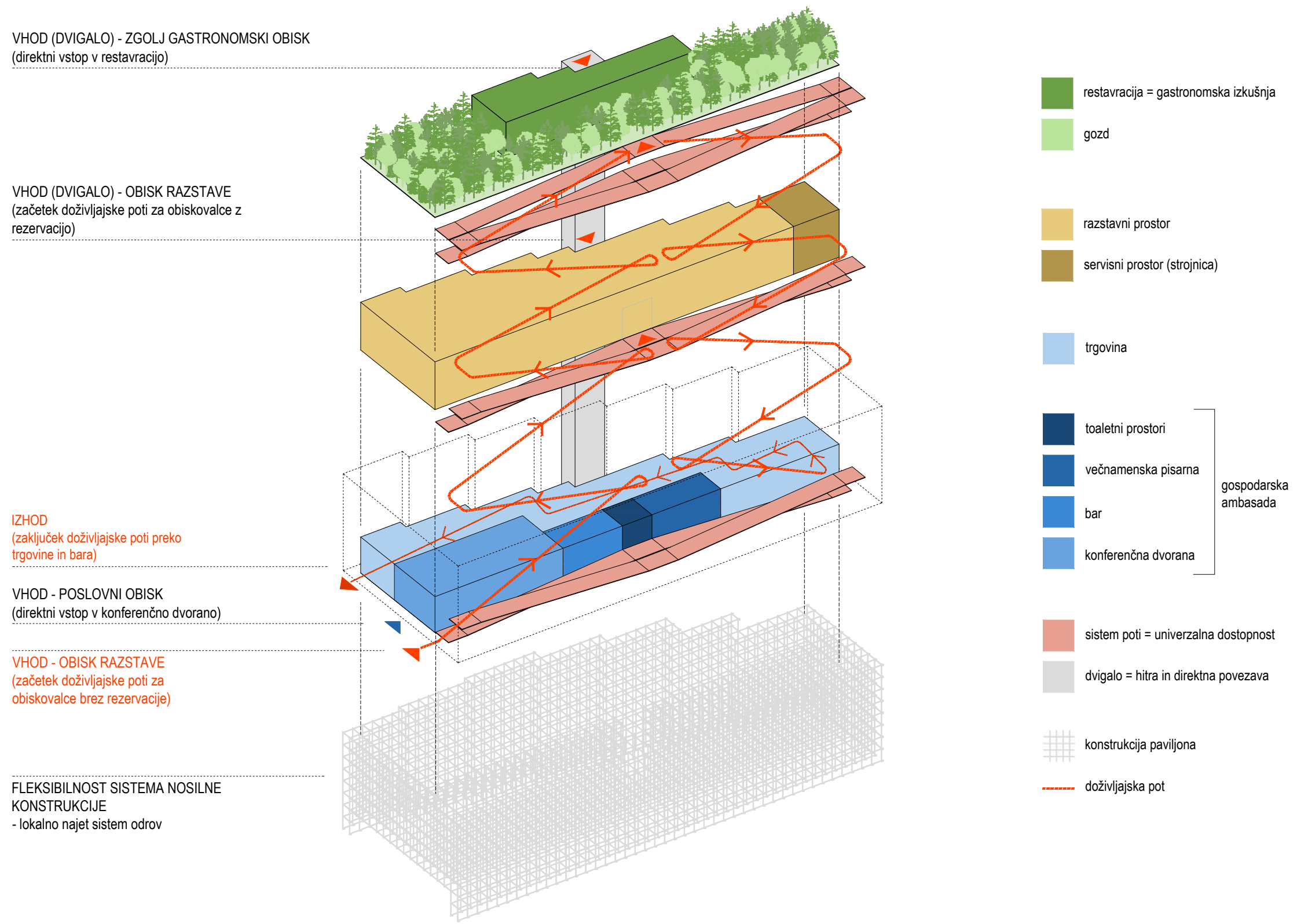



**SLOVENSKI GOZD = NAJIZRAZITEJŠA NARAVNA IDENTITETA SLOVENIJE**

# EXPO OSAKA 2025 - SLOVENSKI PAVILJON

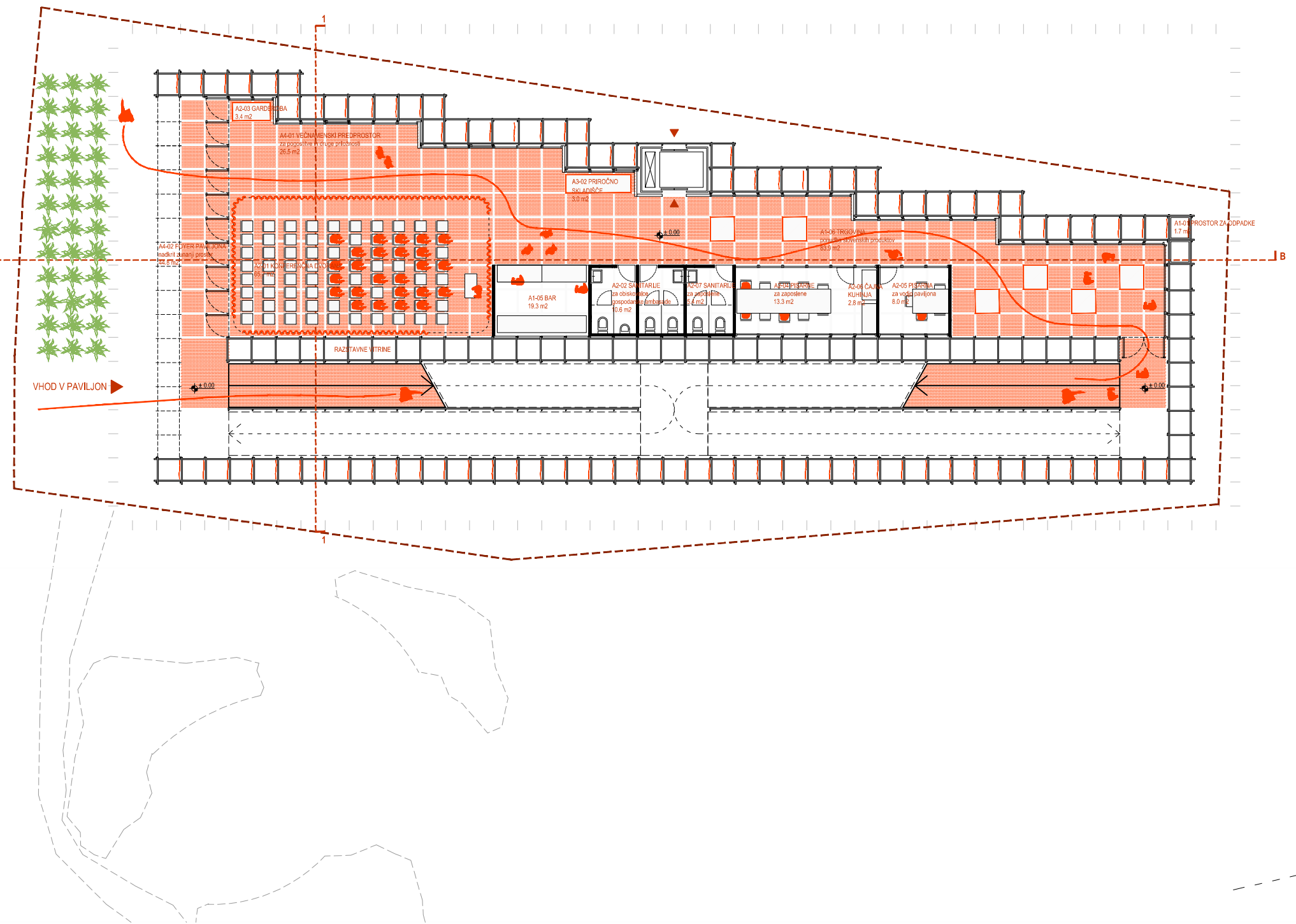
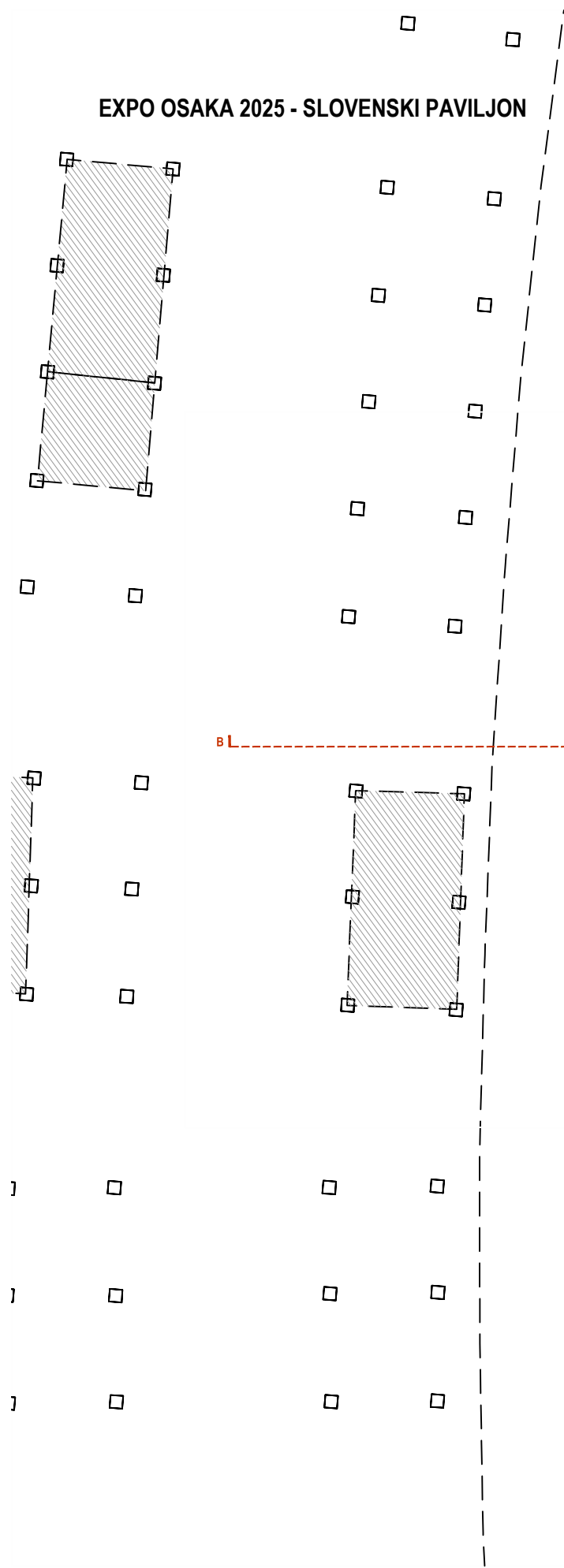

EXPO OSAKA 2025 - SLOVENSKI PAVILJON

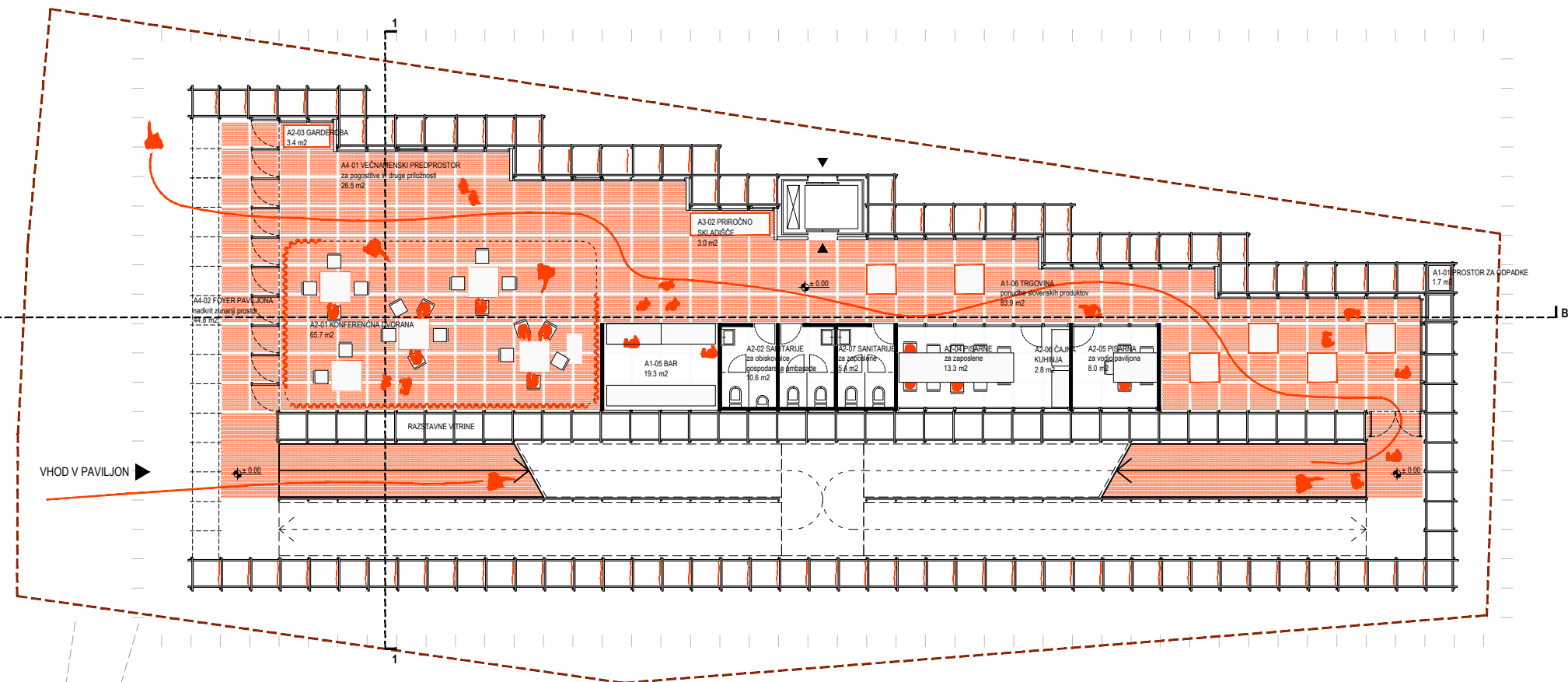
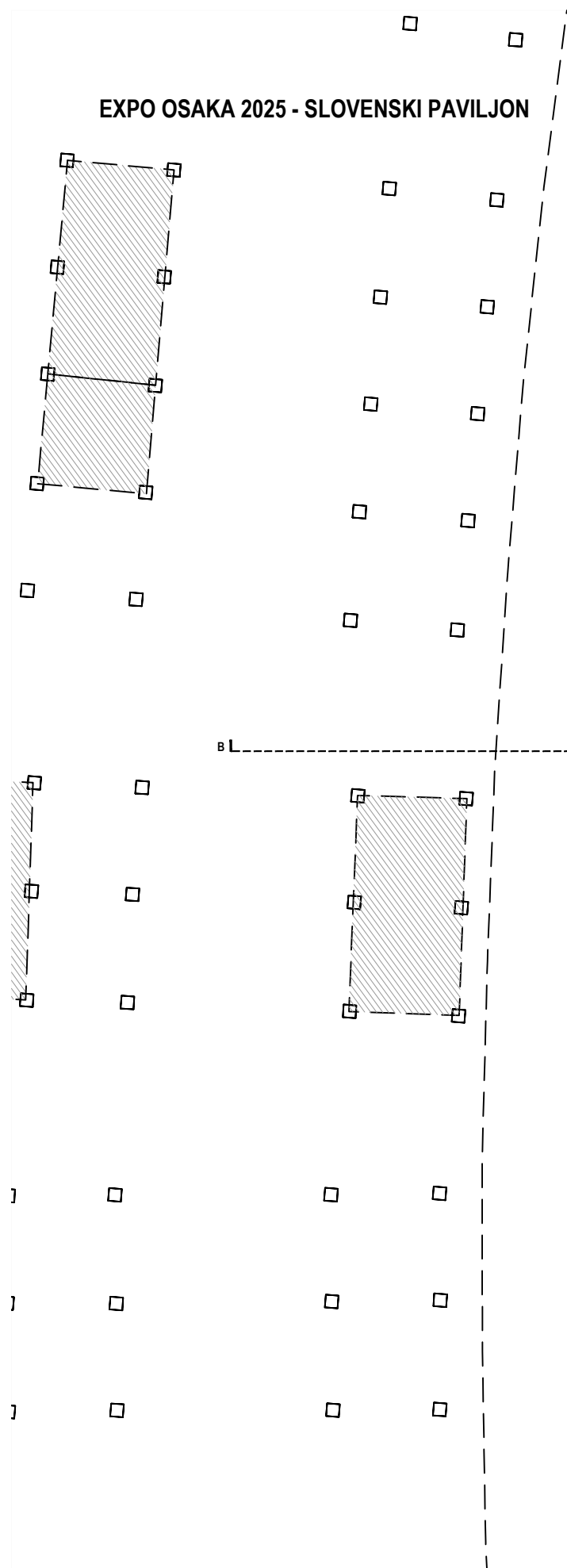

KONSTRUKCIJA OMOGOČA ALTERNATIVNO UPORABO KONFERENČNE DVORANE.

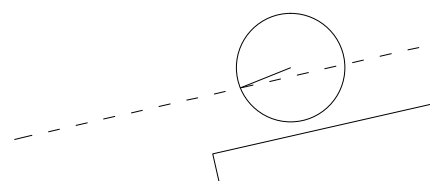

EXPO OSAKA 2025 - SLOVENSKI PAVILJON

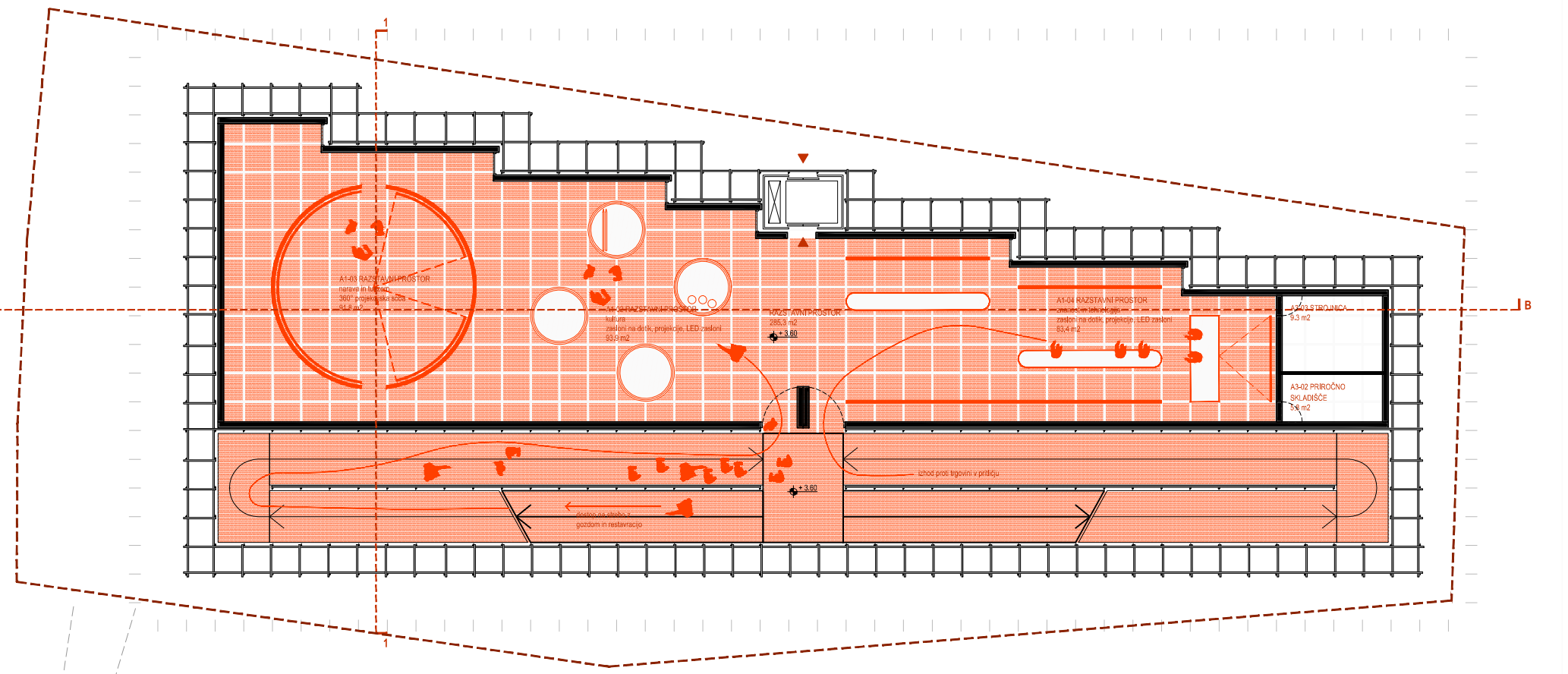
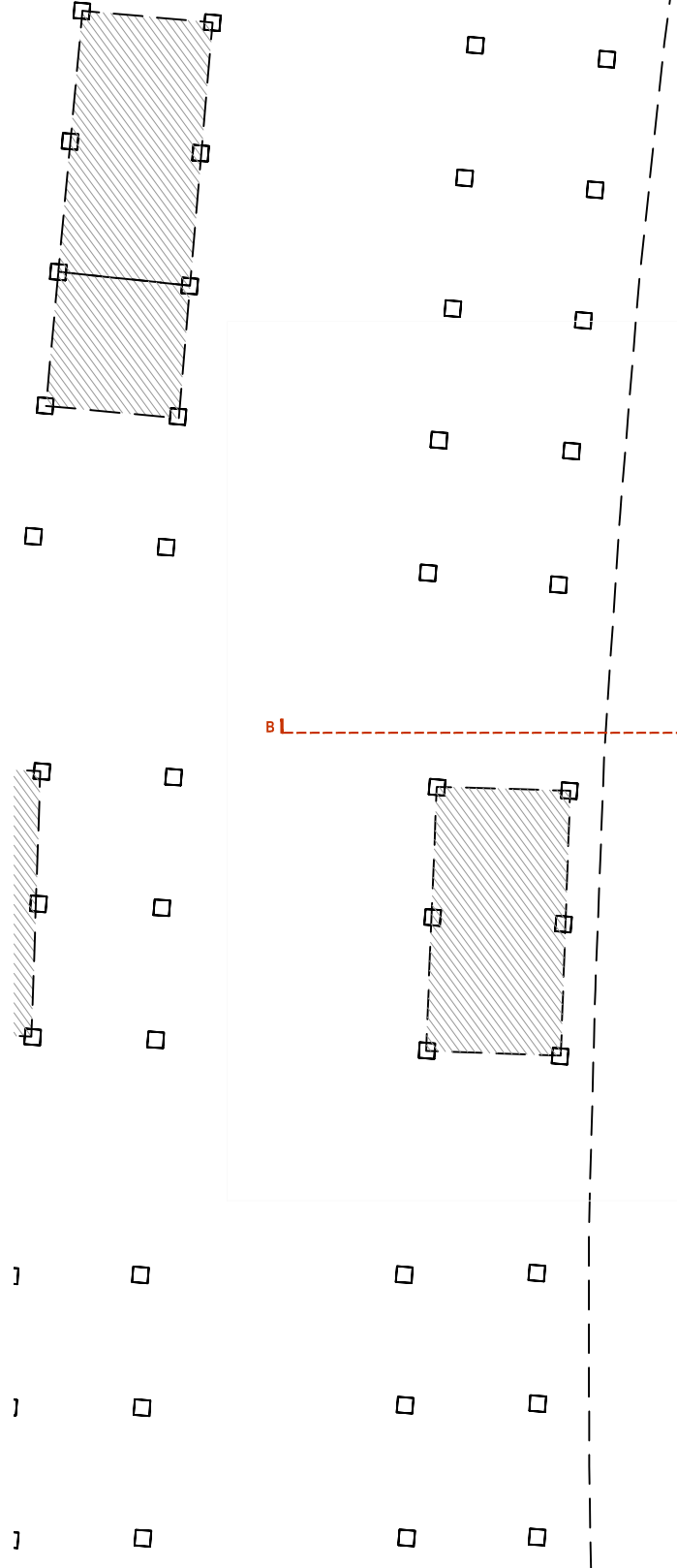

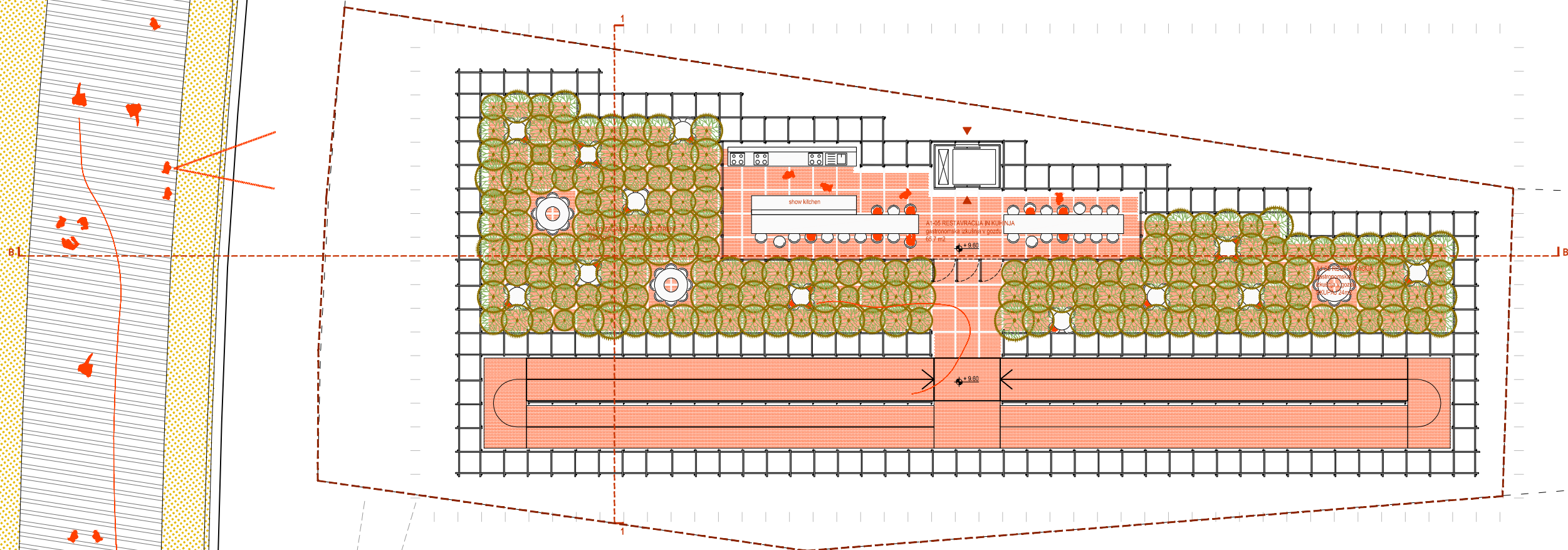





**ODPRTA STRUKTURA PAVILJONA Z INFORMATIVNIM PROSOJNIM TEKSTILNIM OVOJEM IN GOZDOM NA STREHI**

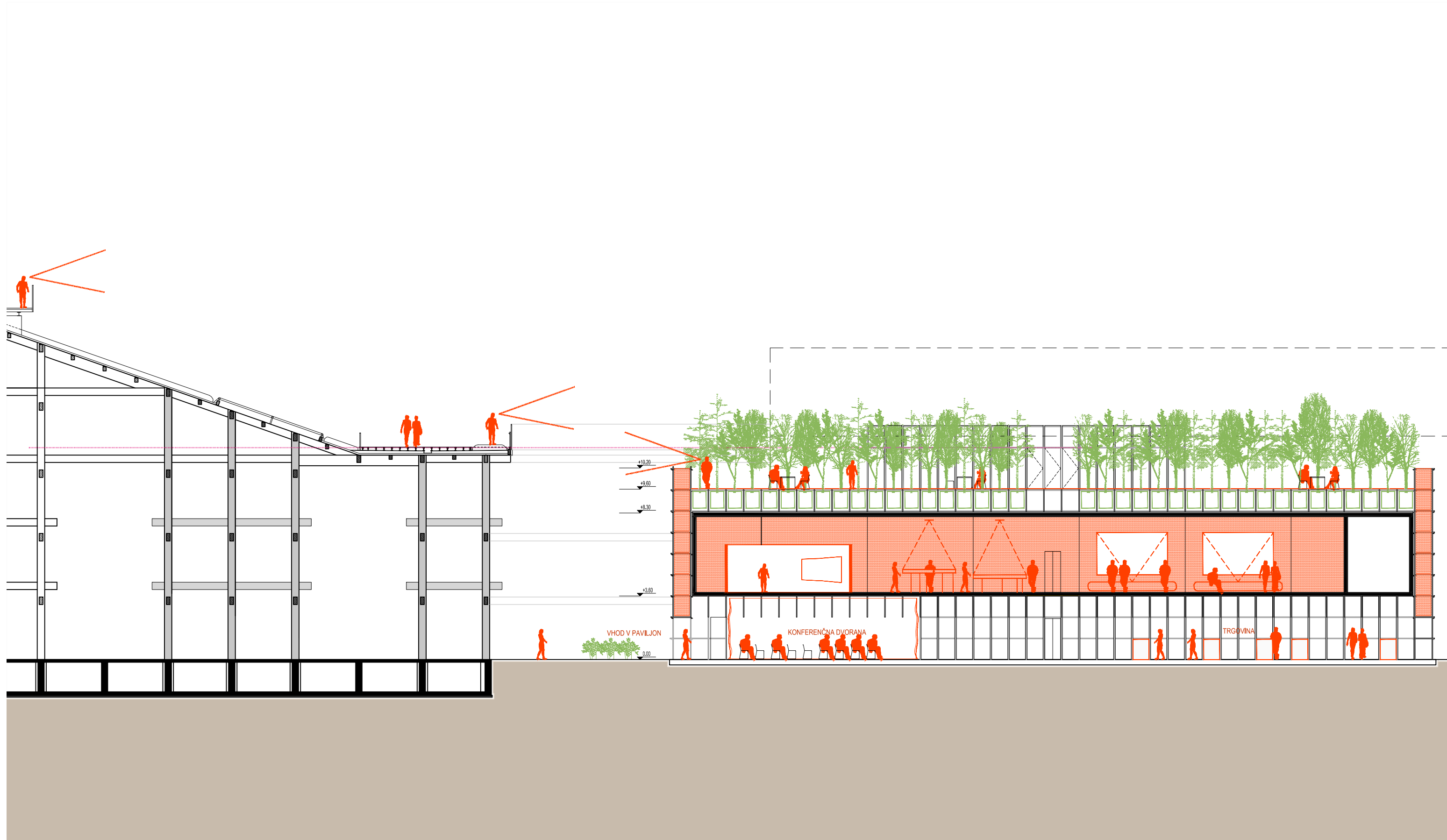

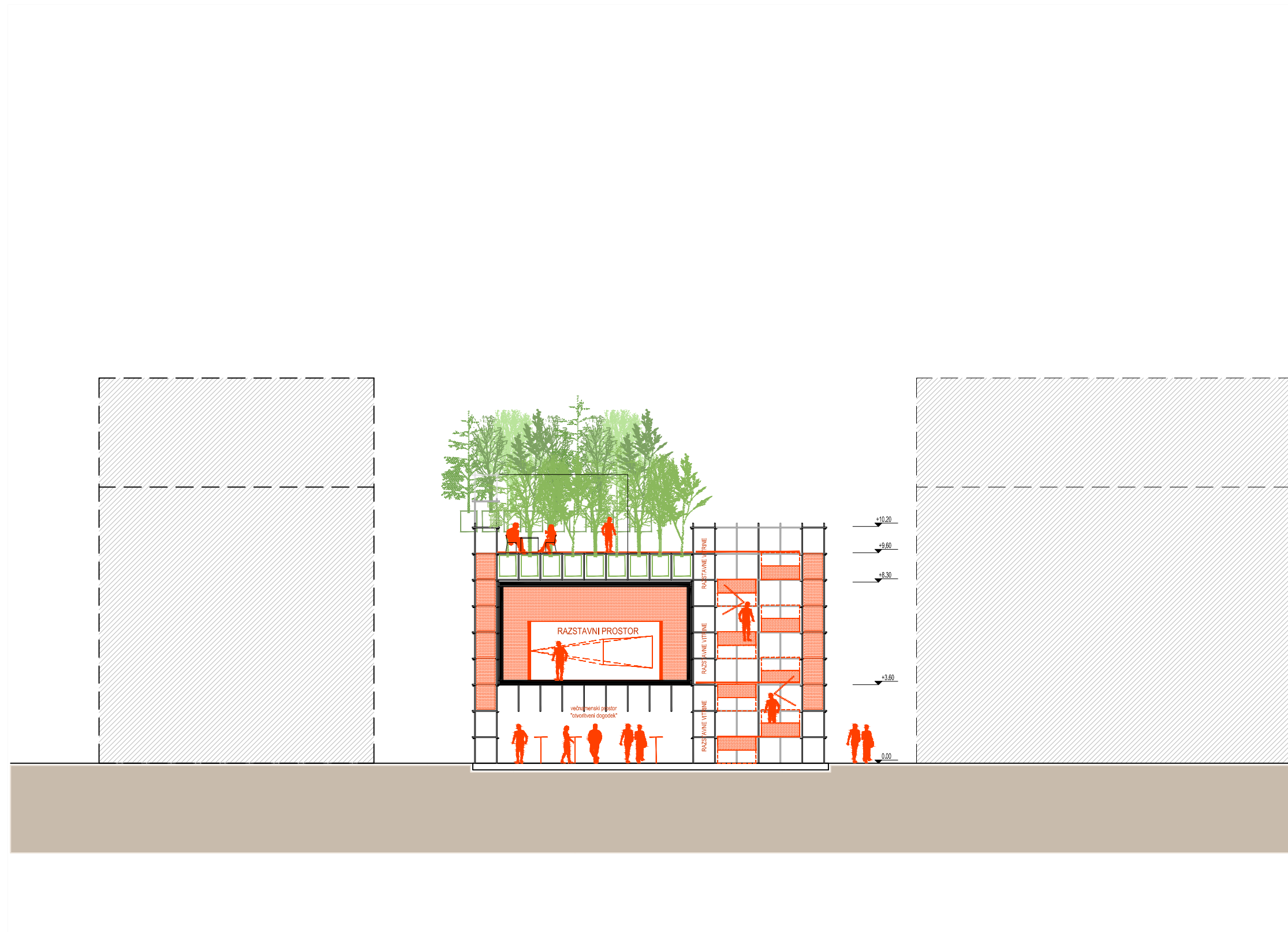

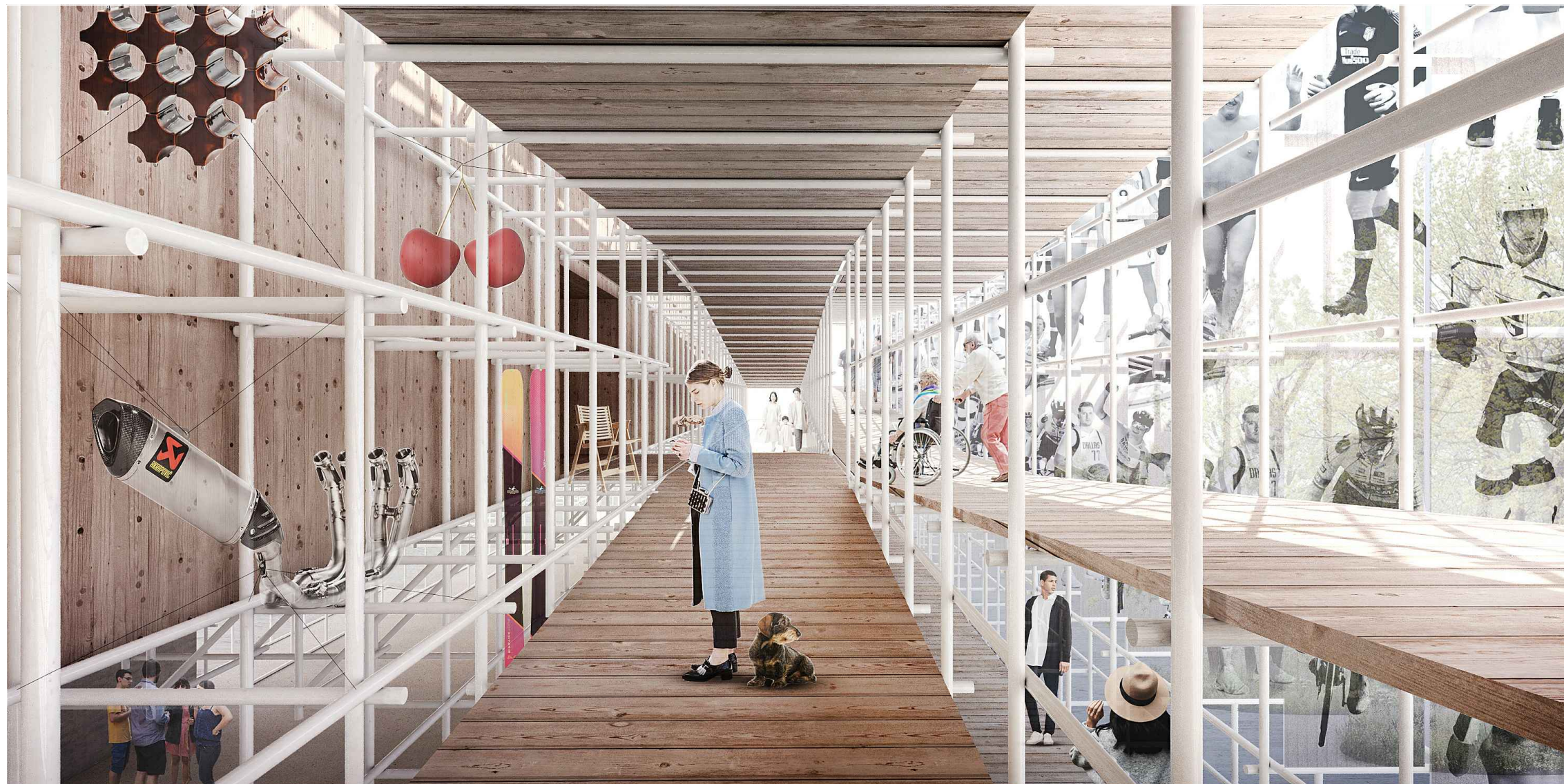

**UNIVERZALNA KROŽNA POT KOT SPREHOD PO TOPOGRAFIJI SLOVENIJE**

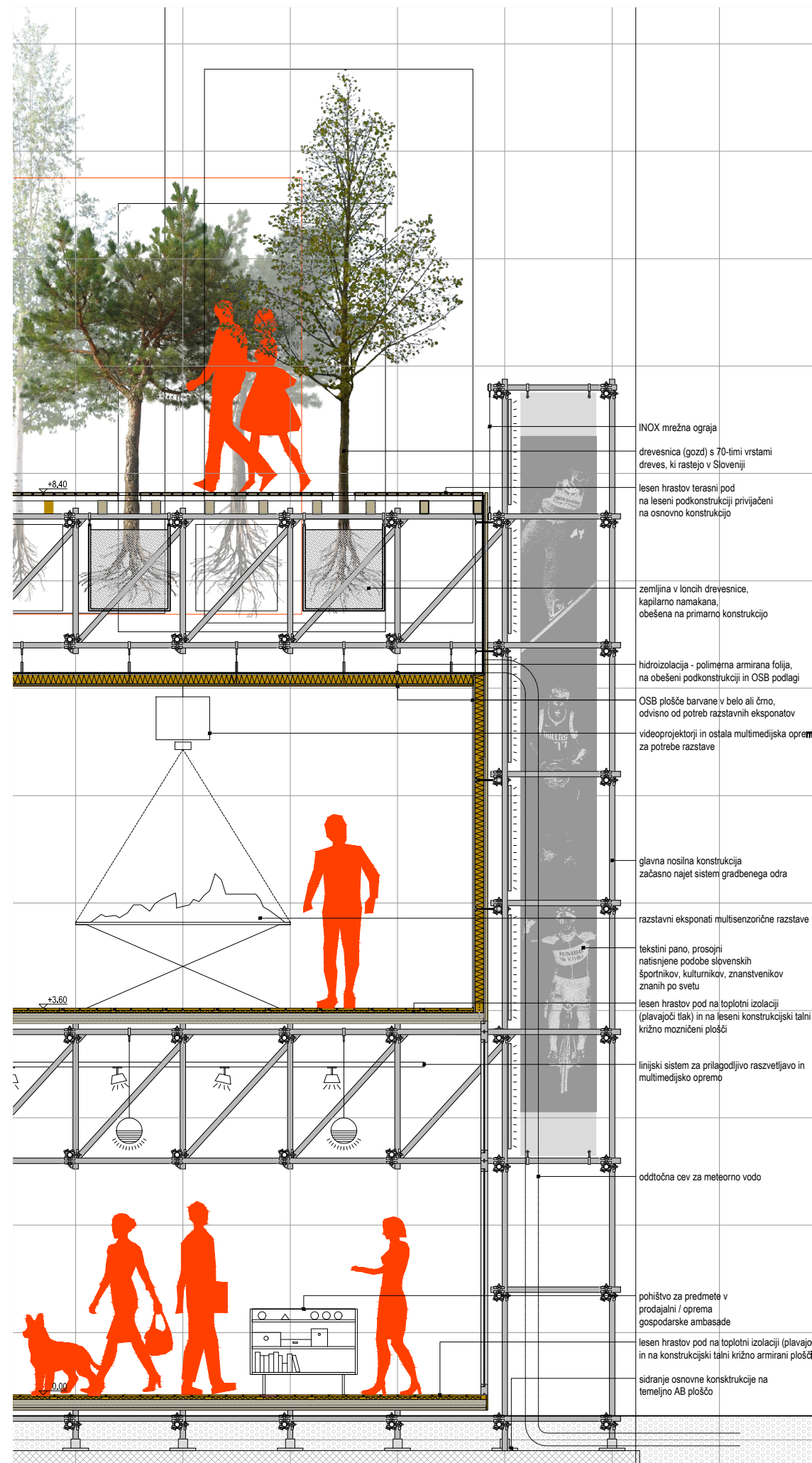

- INOX mrežna ograja
- drevesnica (gozd) s 70-timi vrstami dreves, ki rastejo v Sloveniji
- lesen hrastov terasni pod na leseni podkonstrukciji privijačeni na osnovno konstrukcijo
- zemljina v loncih drevesnice, kapilarno namakana, obešena na primarno konstrukcijo
- hidroizolacija - polimerna amirana folija, na obešeni podkonstrukciji in OSB podlagi
- OSB plošče barvane v belo ali črno, odvisno od potreb razstavnih eksponatov
- videoprojektorji in ostala multimedijaska oprema za potrebe razstave
- glavna nosilna konstrukcija začasno najet sistem gradbenega odra
- razstavnih eksponatov multisenzorične razstave
- tekstilni pano, prosojni natisnjene podobe slovenskih športnikov, kulturnikov, znanstvenikov znanih po svetu
- lesen hrastov pod na toplotni izolaciji (plavajoči tlak) in na leseni konstrukcijski talni križno moznični plošči
- linijski sistem za prilagodljivo razsvetljavo in multimedijsko opremo
- odtočna cev za meteorno vodo
- pohišstvo za predmete v prodajalni / oprema gospodarske ambasade
- lesen hrastov pod na toplotni izolaciji (plavajo in na konstrukcijski talni križno armirani plošči
- sidranje osnovne konstrukcije na temeljno AB ploščo

Slovenija se predstavlja kot sobodna država, ki se aktivno odziva na današnje okoljske realnosti z lahkim, svežim in prilagodljivim paviljonom.



SLOVENSKI GOZD  
=  
NAJIZRAŽITEJŠA NARAVNA IDENTITETA  
SLOVENIJE



Slovenijo kot Zeleno srce Evrope običajno prav slovenski gozdi, ki prekriva 60% površine in nas po goodnessi postavlja na 2. mesto v Evropi. Leno porabi okoli 7,5 milijona ton CO2 in proizvede okoli 5,5 milijona ton OZ.

KONCEPT NOSILNE KONSTRUKCIJE  
=  
LOKALNI NAJEM SISTEMA ODOV

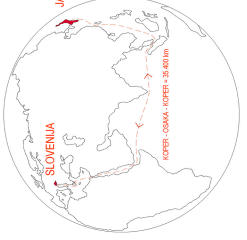

ZMANJŠANJE OGLJIČNEGA ODTISA ZARADI PREVOZA  
cca 87.000 kg CO2

Namesto razprdanje in restavirave paviljona mednarodno najem lokalne nosilne konstrukcije (sistem odrov). S tem se prazna globoka ekološka ozaveščenost Slovenije in daljnovidnost trajnostnega razvoja in medsebojnega povezovanja.



NOVA LESENA  
NOSILNA KONSTRUKCIJA  
Izboljšava SLO - prevoz SLO - JPN - SLO



NAJETA NOSILNA  
KONSTRUKCIJA (sistem odrov)  
Lahki najem prevoz SLO - JPN - SLO in prevoz

Paviljon izpostavi Slovenijo kot zeleno srce Evrope, z celostnim doživetjem blago vzpenjajoče se poti skozi strukturo paviljona, do razstavnega prostora in naprej na streho, kjer obiskovalec doživi intenzivno resničnost Slovenije: gozdi s unikatno gastronomsko izkušnjo.

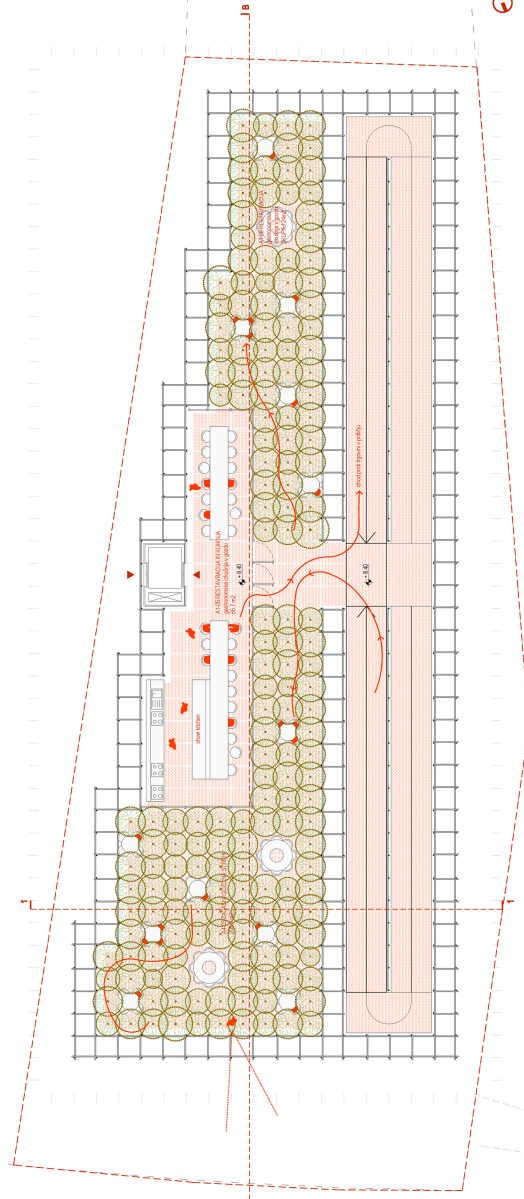
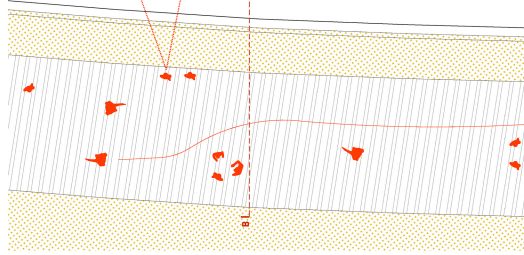

NAČRT STREHE - ZAKASNI GOZD Z RESTAVRACIJO M 1:100

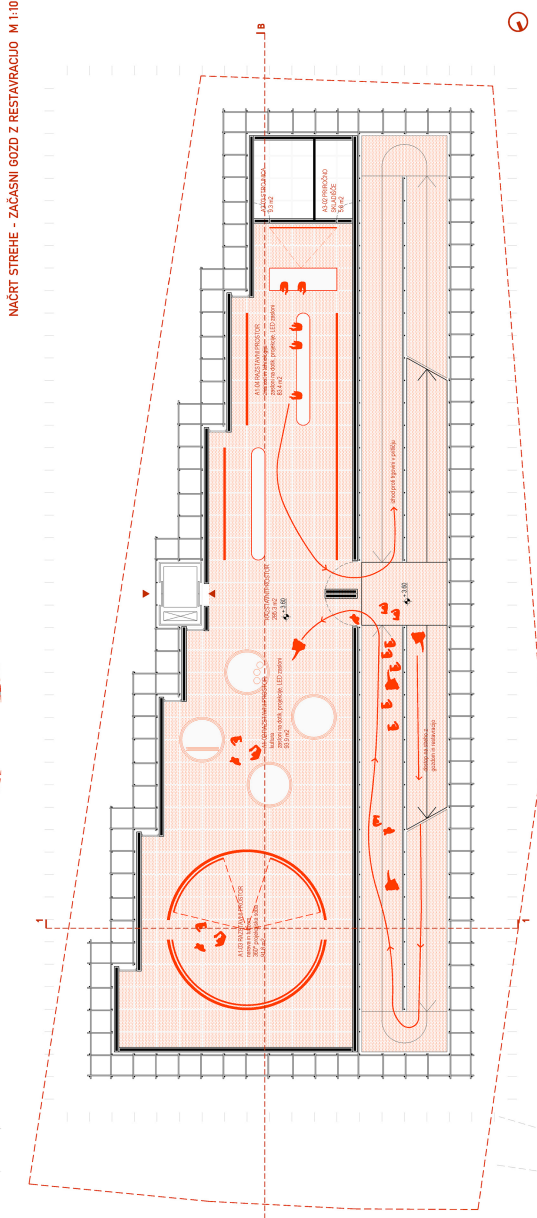
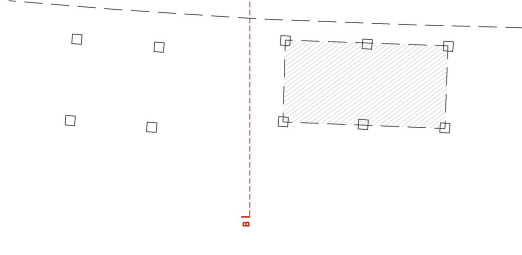

NAČRT INADSTROPIJA - RAZSTAVNI PROSTOR M 1:100

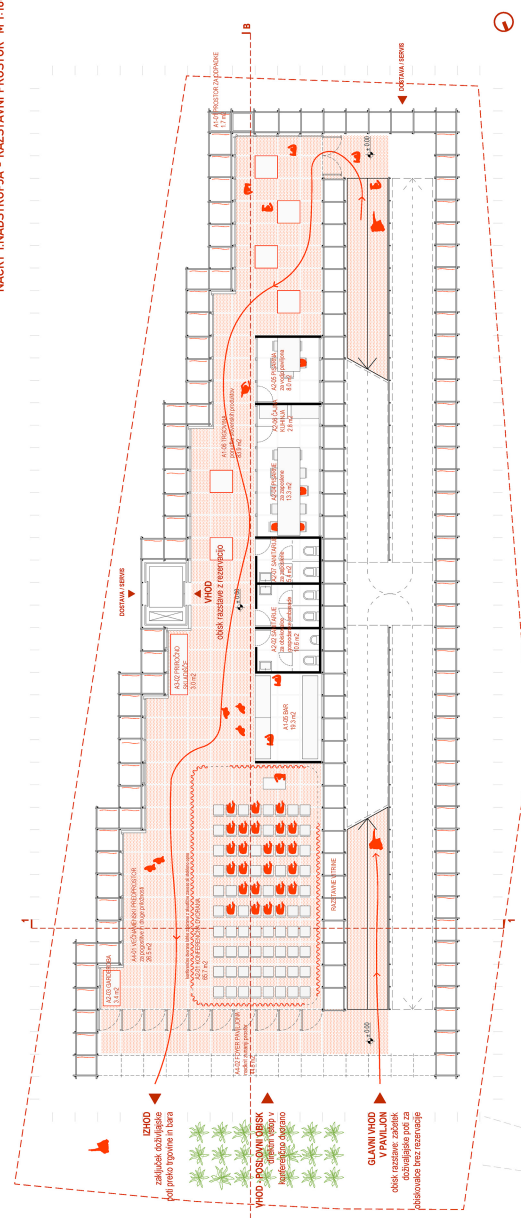
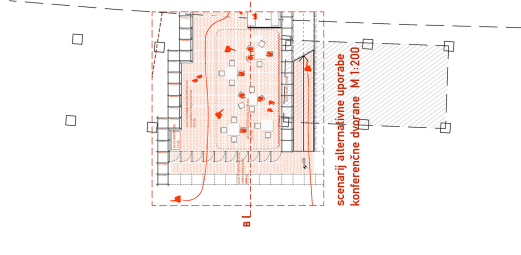

NAČRT PRITLČJA M 1:100



ODPRTA STRUKTURA PAVILJONA Z INFORMATIVNIM PROSOJNIM TEKSTILNIM OVOJEM IN GOZDOM NA STREHI

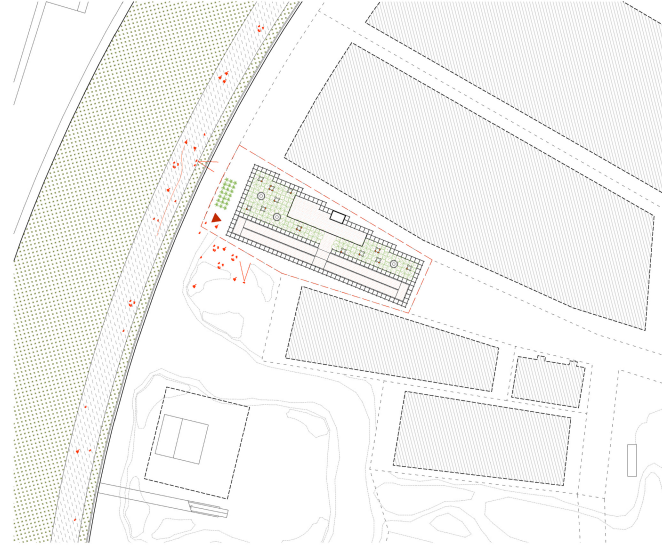

SITUACIJA M 1:500

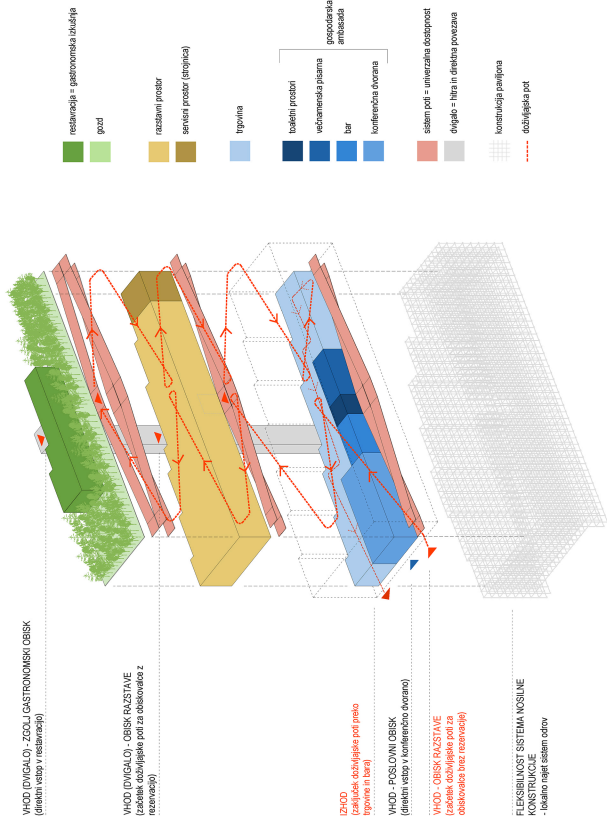
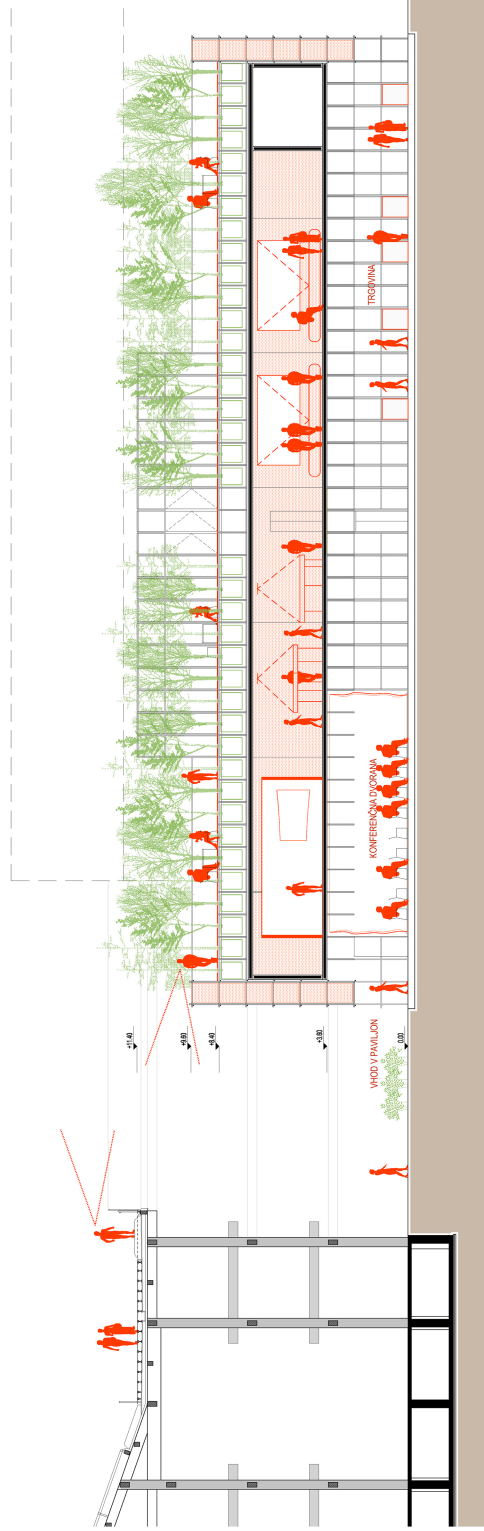

DIAGRAM ORGANIZACIJE PAVILJONA IN POTI OBISKOVALCEV







**A1****RAZSTAVNI PROSTORI**Posebnosti: Razstavnih prostorov (šport, kultura, narava in turizem, znanost in tehnologija) naj skupaj zajemajo do **50%** tlorisne površine vseh etaž, gastronomski del pa do **30%**.

NATEČAJNA NALOGA		NATEČAJNI ELABORAT			
šifra	ime prostora	št.	m <sup>2</sup>	∑ m <sup>2</sup>	opombe
A1-01	<b>Razstavni prostor - šport</b> Razstavni prostor se nahaja v zunanjem delu paviljona. Razstava ima interaktivne LED zaslone, zaslone na dotik, povezavo s tehniko na VR.	1	155,0	155,0	zunanj prostor - fasada
A1-02	<b>Razstavni prostor - kultura</b> Taktilne in vizualno zanimive točke - zaslone na dotik, projekcije, LED zaslone.	1	93,9	93,9	
A1-03	<b>Razstavni prostor - narava in turizem</b> 360° projekcijska soba z multisenzorično izkušnjo.	1	91,8	91,8	
A1-04	<b>Razstavni prostor - znanost in tehnologija</b> Taktilne in vizualno zanimive točke - zaslone na dotik, projekcije, LED zaslone.	1	83,4	83,4	
A1-05	<b>Restavracija/bar in kuhinja - gastronomija</b> Naročanje hrane poteka na zaslonih na dotik.	1	109,0	109,0	
A1-06	<b>Trgovina</b> Trgovina s slovenskimi produkti in z zaslone na dotik (zaslone na dotik z izdelki so lahko postavljeni že tekom poti po razstavi). Pripadajoči servisni prostori se lahko vpišejo v kategorijo A3 Servisni prostori. Komerčne dejavnosti lahko zasedajo do 20% skupne neto tlorisne površine razstavnega dela.	1	102,1	102,1	
A1-07	<b>Komunikacije</b>	1	155,0	155,0	zunanj razstavn prostor (vitrine in tekstilni panoji)

**A2****GOSPODARSKA AMBASADA IN UPRAVNI PROSTORI**Posebnosti: Prostori so funkcionalno ločeni od razstavnega dela. Vsi spodaj navedeni prostori zajemajo **20%** tlorisne površine vseh etaž

NATEČAJNA NALOGA		NATEČAJNI ELABORAT			
šifra	ime prostora	št.	m <sup>2</sup>	∑ m <sup>2</sup>	opombe
A2-01	<b>Konferenčna dvorana</b> Dovolj velika za 80-100 ljudi in ločena od poti obiskovalcev. Oprema naj bo enostavna in omogoča spremembo namembnosti. Načrtovana naj bo tako, da je možna enostavna in hitra dostava hrane v prostor, brez da bi bilo potrebno bistveno spreminjati postavitev prostora od konca dogodka do pogostitve. Dvorana naj ima tudi govorniški pult in ustrezno ozvočenje z mikrofoni ter po možnosti montažni oder.	1	65,7	65,7	
A2-02	<b>Sanitarije za obiskovalce gospodarske ambasade</b> Sanitarije, ločene po spolu. - Ž: 3x wc - M: 1x wc, 2x pisoar	1	10,6	10,6	
A2-03	<b>Garderoba</b> Prostor, kjer lahko gostje dogodkov odložijo stvari.	1	3,4	3,4	
A2-04	<b>Pisarne za zaposlene</b> Odpri prostor s pisarnami za skupinsko delo in sestanke. - delovna mesta do 10 ljudi	1	13,3	13,3	
A2-05	<b>Pisarna za vodjo paviljona</b> Prostor bo namenjen sestankom in uradnim sprejemom, zato mora biti dovolj velika za vsaj 5 ljudi. Opremljena bo z zastavami, z vpisno knjigo in foto termini.	1	8,0	8,0	
A2-06	<b>Čajna kuhinja</b> Prostor opremljen s kavčem za počitek, hladilnikom in kavomatom.	1	2,8	2,8	
A2-07	<b>Sanitarije za zaposlene</b> Sanitarije, ločene po spolu. - Ž: 1x wc - M: 1x wc, 1x pisoar	1	5,4	5,4	
A2-08	<b>Komunikacije</b>	1	155,0	155,0	

**A3****SERVISNI PROSTORI**

Posebnosti: /

NATEČAJNA NALOGA		NATEČAJNI ELABORAT			
šifra	ime prostora	št.	m <sup>2</sup>	∑ m <sup>2</sup>	opombe
A3-01	<b>Prostor za odpadke</b> Umaknjen od glavnega vhoda, v zaledju paviljona ter z možnostjo dovoza.	1	1,7	1,7	
A3-02	<b>Priročno skladišče</b> Lahko so razvrščena ob programih (trgovina, gospodarska ambasada ipd.)	1	8,8	8,8	
A3-03	<b>Strojnica</b>	1	9,3	9,3	
A3-04	<b>Komunikacije</b>	1	6,0	6,0	dvigalo

**A4****DODATNI PROSTORI**

Posebnosti: Prostori, za katere natečajniki presodijo, da so potrebni pri zasnovi paviljona.

NATEČAJNA NALOGA

NATEČAJNI ELABORAT

<i>šifra</i>	<i>ime prostora</i>	<i>št.</i>	<i>m<sup>2</sup></i>	<i>Σ m<sup>2</sup></i>	<i>opombe</i>
A4-01	<b>VEČNAMENSKI PREDPROSTOR</b> za pogostitve in druge priložnosti	1	26,5	26,5	
A4-02	<b>Prostor (izpolni natečajnik)</b> Opis prostora			0,0	
A4-03	<b>Prostor (izpolni natečajnik)</b> Opis prostora			0,0	
A4-04	<b>Prostor (izpolni natečajnik)</b> Opis prostora			0,0	
A4-05	<b>Prostor (izpolni natečajnik)</b> Opis prostora			0,0	

## A4

### ZUNANJA UREDITEV

Posebnosti: /

NATEČAJNA NALOGA		NATEČAJNI ELABORAT			
<i>šifra</i>	<i>ime prostora</i>	<i>št.</i>	<i>m<sup>2</sup></i>	<i>Σ m<sup>2</sup></i>	<i>opombe</i>
A4-01	<b>PLAZA Z OKOLICO</b> predprostor paviljona	1	296,2	296,2	delno zasajeni z gozdom podrasajo, tlakovan z tehničnimi betonirani tlakovci
A4-02	<b>ZAČASNI GOZD NA STREHI</b> tlakovanje ki omogoča prehod meteorne vode	1	206,3	206,3	+ zunanje komunikacije za dostop

# TABELA POVRŠIN

Natečaj za slovenski paviljon na EXPO 2025

Šifra natečajnega elaborata

125EX

## POVZETEK POVRŠIN

### STAVBA

NATEČAJNA NALOGA		ELABORAT
<i>Programski sklop</i>	<i>m<sup>2</sup></i>	<i>m<sup>2</sup></i>
<b>Neto tlorisna površina paviljona*</b>		864,0
<b>Ocenjena bruto tlorisna površina*</b>		1.142,3
<b>Površina strehe</b>		305,8
	<i>m<sup>3</sup></i>	<i>m<sup>3</sup></i>
<b>Bruto prostornina stavbe*</b>		2.562,0

Razmerje NTP : BTP

/

0,75636873

\*Bruto in neto tlorisna površina se računata po standardu SIST ISO 9836 Standardi za lastnosti stavb - Definicija in računanje indikatorjev površine in prostornine.

### URBANISTIČNI FAKTORJI

NATEČAJNA NALOGA		ELABORAT
<i>Programski sklop</i>		
<b>Faktor zazidanosti FZ</b>	70,0%	67,7%
Zazidana površina za FZ*	622,0 m <sup>2</sup>	601,5 m <sup>2</sup>

Površina parcele

888,86

m<sup>2</sup>

\*Način izmere zazidane površine določa japonska zakonodaja in se razlikuje od načina izmere, ki ga uporabljamo pri nas. Določbe so navedene v 2. točki 2. člena Order for Enforcement of Building Standards Act (glej poglavje 1.3.6 Pregled pomembnih dokumentov in zakonodaje).

ZAZIDANA POVRŠINA:

- se meri po osi zunanjega zidu objekta ali po osi stebra
- če so napušči, balkoni, ipd. iz ravnine zunanjega zidu izmaknjeni za manj kot 1 m (od osi zunanjega zidu), se njihova tlorisna projekcija ne upošteva v zazidano površino
- če so napušči, balkoni, ipd. iz ravnine zunanjega zidu izmaknjeni za več kot 1 m (od osi zunanjega zidu), se njihova tlorisna projekcija upošteva v zazidano površino, vendar le do točke, ki je 1 m odmaknjena od najbolj skrajne točke tlorisne projekcije izmaknjenega dela.

## OCENA INVESTICIJE

### STAVBA

Oceno investicije se vpiše po sklopih glede na ceno/m<sup>2</sup>. Površino vnesejo natečajniki.

<i>kategorija</i>	<i>BTP m<sup>2</sup></i>	<i>€/m<sup>2</sup></i>	<i>Σ €</i>	<i>opombe</i>
NOTRANJI KLIM. PROSTOR	611,6	4.100,0	2.507.560,0	razst. prostor, gosp. Emb., gastr., servis, vse z opremo
ZUNANJE KOMUNIKACIJE	465,0	1.800,0	837.000,0	z razstavno vsebino z opremo
STREHA - RESTAVRACIJA	65,7	3.500,0	229.950,0	z opremo
(vpisati kategorijo)			0,0	
(vpisati kategorijo)			0,0	
<b>Skupaj:</b>	<b>1.142,3</b>		<b>3.574.510,0 €</b>	

### ZUNANJE POVRŠINE

Oceno investicije se vpiše po sklopih glede na ceno/m<sup>2</sup>, npr. tlakovana površina, zelena površina, ipd. Površino vnesejo natečajniki.

<i>kategorija</i>	<i>m<sup>2</sup></i>	<i>€/m<sup>2</sup></i>	<i>Σ €</i>	<i>opombe</i>
ZELENE POVRŠINE	111,6	500,0	55.800,0	
TLAKOVANE POVRŠINE	179,6	600,0	107.760,0	
STREHA - GOZD	240,1	1.800,0	432.180,0	
(vpisati kategorijo)			0,0	
(vpisati kategorijo)			0,0	
<b>Skupaj:</b>	<b>531,3</b>		<b>595.740,0 €</b>	

## OPIS NATEČAJNE REŠITVE ZASNOVE SLOVENSKEGA PAVILJONA ZA EXPO 2025

**Slovenija se predstavlja na EXPU v Osaki kot sodobna država, ki se aktivno odziva na današnje okoljske realnosti z lahkim, svežim in prilagodljivim paviljonom.**

Paviljon izpostavi Slovenijo kot **zeleno srce Evrope**, z celostnim doživetjem blago vzpenjajoče se poti skozi strukturo paviljona, do razstavnega prostora in na streho, kjer obiskovalec doživi intenzivno resničnost Slovenije: gozd s unikatno gastronomsko izkušnjo. Najizrazitejša naravna identita Slovenije je prav slovenski gozd, ki določa 60 % površine in Slovenijo po gozdnatosti postavlja na 3. mesto v Evropi. Slovenski gozd letno porabi okoli 7,5 milijona ton CO<sub>2</sub>, katerega del se veže v les, in proizvede okoli 5,5 milijona ton O<sub>2</sub>

**Zasnova paviljona temelji na ključnih principih krožne ekonomije ter ustvarja unikatno zapomnljivo izkušnjo z bistveno zmanjšanim ogljičnim odtisom.** Namesto razgradnje in prestavitve paviljona v SLO predlagamo najem lokalne nosilne konstrukcije (sistem odrov), kar izjemno zmanjša emisije ogljika (za cca 87.600 kg CO<sub>2</sub>, izračunano za primerljivo leseno konstrukcijo izdelano v Sloveniji) zaradi prevoza na razdalji 35.400 km (SLO-JP-SLO). Preostale gradbene materiale (predvsem slovenski les) ponovno uporabimo. Drevesa začasnega gozda pa protokolarno podarimo Japonski državi v znak potrjevanja gospodarskih in kulturnih odnosov. S tem se izraža globoka ekološka ozaveščenost Slovenije in daljnovidnost trajnostnega razvoja in medsebojnega povezovanja.

### **OBLIKOVNE ODLOČITVE = OKOLJU IN SKUPNOSTI PRIJAZNE (TRAJNOSTNE)**

#### **- SISTEM ODROV = LOKALNO NAJETA OSNOVNA NOSILNA KONSTRUKCIJA**

Osnovno nosilno konstrukcijo paviljona določa prostorska struktura lokalno najetih gradbenih odrov (v rastru 1x 1m in 1.2 m v višino), ki poudarja ekološko moč najemanja konstrukcije

#### **- LEBDEČI LESEN RAZSTAVNI VOLUMEN = PRILAGODLJIVOST PREZENTACIJE**

V osnovno nosilno konstrukcijo vsavimo razstavnih volumenov iz križno mozničenih plošč (predstavitev slovenskega znanja in gospodarska priložnost), ki jih lahko zlahka razstavimo in ponovno uporabimo. Enoten razstavnih prostor z jasno določeno 360 stopinjsko videoprojeksijo se lahko prilagodi prezentaciji posameznih tematskih sklopov: narava in turizem, znanost in tehnologija, kultura ...

#### **- STREHA = ZAČASNI GOZD S KULINARIČNO IZKUŠNJO**

Gastronomsko doživetje v gozdu urejenem na strešni terasi paviljona. Izpostavitev gozda kot najizrazitejše naravne identitete Slovenije na strehi s pomočjo geometrično postavljenih 173 dreves, različnih drevesnih vrst ki prevladujejo v slovenskem gozdu. Drevesa prepeljemo iz Slovenije posajena v loncih oziroma balirana skupaj z ustreznim substratom, jih postavimo znotraj nosilne strukture, uredimo kapljično zalivanje in prekrijemo s lesenim podom, ki v območju dreves omogoča prehod meteorne vode. Po zaprtju EXPA se drevesa podari protokolarno Japonski državi.

#### **- UNIVERZALNA KROŽNA POT KOT SPREHOD PO TOPOGRAFIJI SLOVENIJE**

Univerzalna dostopnost je bila glavno vodilo oblikovanja poti paviljona. Paviljon brez stopnic, pot preko sistema položnih lesenih klaničin je enakovredna za vse in popelje obiskovalca vse do razstavnega volumna in naprej vse do gozda in gastronomije na strehi ter po drugi klaničini počasi navzdol, do trgovine in bara.

#### **- MEHKI INFORMATIVNI TEKSTILNI OVOJ TEKSTILA**

Podoba paviljona določa tudi tekstilni ovoj, ki ovije konstrukcijo odrov, sporoča moč povezovanja in odličnosti v športu, znanosti, kulturi ter ustvarja posebno izkušnjo poroznosti.

**-FLEKSIBILNA ZASNOVA KONFERERENČNE DVORANE – omogoča trjnostno uporabo prostora za najrazličnejše dogodke namenjene poslovni skupnosti ali celo vsem obiskovalcem**

## OPIS TRAJNOSTNE ZASNOVE

### **Trajnostna zasnova je popolnoma prepletena z osnovno konceptualno zasnovo**

Odzove se na trenutno okoljsko krizo in na pozive organizatorja po nujnosti pristopa: leave no mark – razgraditev in odvoz paviljona.

Trajnostni pristopi so podrobno opisani in argumentirani v večini že v opisu natečajne rešitve:

- Najem fleksibilnegakonstrukcijskega sistema odrov za osnovno konstrukcijo z minimiziranjem prevoza na Jansko in nazaj
- Uporaba lesenih križnomozničenih plošč za horizontalne plošče in stene – izpostavitve nujnosti lesenih masivnih sten brez lepil za moč ponovne uporabe in končnega recikliranja
- Izvedba začasnega gozda, ki ustvarja ugodno klimo in ima pozitiven učinek na ogljični odtis
- Pot kot sistem lesenih položnih klančin je del zunanosti in ga ni potrebno klimatizirati
- Uporaba recikliranih betonskih tlakovcev (slovenska proizvodnja), ki zagotavljajo prehod meteorne vode

**INFORMATIVNA PONUDBA ZA IZDELAVO PROJEKTNE DOKUMENTACIJE ZA**

JAVNI, PROJEKTNI, ENOSTOPENJSKI NATEČAJ ZA IZBIRO STROKOVNO NAJPRIMERNEJŠE REŠITVE ZA:

**SLOVENSKI PAVILJON EXPO 2025**

Projektno dokumentacijo bomo izdelali v obsegu ter s sestavnimi deli kot je navedeno v tem obrazcu, upoštevajoč vse bistvene zahteve naročnika kot so navedene v točkah 4.23. in 4.24. natečajnih pogojev za izvedbo Slovenskega paviljona na svetovni razstavi EXPO 2025 v Osaki in za navedeno ceno (ponudnik vpiše ponudbeno ceno v evrih, zaokroženo na dve decimalni mesti):

Vrsta del	CENA BREZ DDV
dopolnjena idejna zasnova ( <b>dop IDZ</b> ) kot dopolnitev natečajnega elaborata, ki upošteva pripombe in usmeritve ocenjevalne komisije in delni idejni projekt ( <b>del IDP</b> ) izdelan na podlagi dop IDZ in dopolnjen z vsemi potrebnimi tehničnimi, konceptualnimi in oblikovnimi elementi ter usmeritvami, za za izvedbo paviljona z notranjo opremo in zunanjo ureditvijo vključno s konceptom razgradnje paviljona po navodilih organizatorja, na podlagi katerega bo mogoče oceniti GOI stroške in pristopiti k izdelavi projekta za izvedbo (PZI)	216.000,00 EUR
22 % DDV	47.520,00 EUR
<b>SKUPAJ Z DDV</b>	<b>263.520,00 EUR</b>

Skupaj v EUR z DDV z besedo

Vrsta del	CENA BREZ DDV
celotna projektna dokumentacija za izvedbo paviljona z notranjo opremo in zunanjo ureditvijo ( <b>PZI</b> ) Vse vključno s vsemi potrebnimi načrti, tehničnim poročilom, izračuni, tehnološkimi in grafičnim-vizualnimi načrti ter načrti za digitalno opremo, popisi del, specifikacijami in drugimi potrebnimi elementi za celovito in popolno izvedbo paviljona, notranje opreme in zunanje ureditve vključno s projektom razgradnje paviljona po navodilih organizatorja  Cena projektne dokumentacije se v tej fazi poda za izvedbo dokumentacije skladno s tehničnimi standardi, ki veljajo za izdelavo PZI v Sloveniji in pod pogoji gradnje v Sloveniji.	324.000,00 EUR
22 % DDV	71.280,00 EUR
<b>SKUPAJ Z DDV</b>	<b>395.280,00 EUR</b>

Skupaj v EUR z DDV z besedo

**SLOVENSKI PAVILJON EXPO 2025****INFORMATIVNA PONUDBA ZA ODKUP MATERIALNIH AVTORSKIH PRAVIC**

(v primeru, da bo naročnik projekt izvajal po sistemu design &amp; build)

Materialne avtorske pravice na elaboratu s šifro .....125EX .....(vpišete šifro natečajnega elaborata) bom odsvojitelj (gospodarski subjekt, na katerega so avtorji prenesli materialne avtorske pravice) v obsegu in na način, definiran v točki 4.24 teh natečajnih pogojev, na naročnika prenesel proti plačilu nadomestila za prenos materialnih avtorskih pravic v bruto znesku:

**Skupaj v EUR**..... 351.000,00 EUR + DDV .....

z besedo..... tristoenainpetdeset tisoč + DDV ..... eurov in .....00/100)

Rok veljavnosti ponudbe je 12 mesecev od roka za oddajo natečajnih del.