

1/6 Baragovo semenišče in dozidava SMG

1/6

stavba B2

BARAGOV TRG

PLEČNIKOVA ALEJA

SMG

semenišče

južni atrij

intervencija

VILHARJEVA

angl. park z igrišči

voda

severni park

Navje

vhod SMG

klub

v garažo

trg treh arhitektur

službeni vhod

severni atrij

v vse tri dvorane

PM in dostop gib. ovirani drop off

severni atrij

dostop gib. ovirani

dostop gib. ovirani

PM in dostop gib. ovirani drop off kolesa

kolesa PM gibalno ovirani drop off

16.00

12.20

14.20

8.50

0.00

zelena streha 8.50

16.00

Pahljačasto razprta  
drevoređa in vodni  
motiv simbolično  
ločujejo svetova živih  
ter spominov.

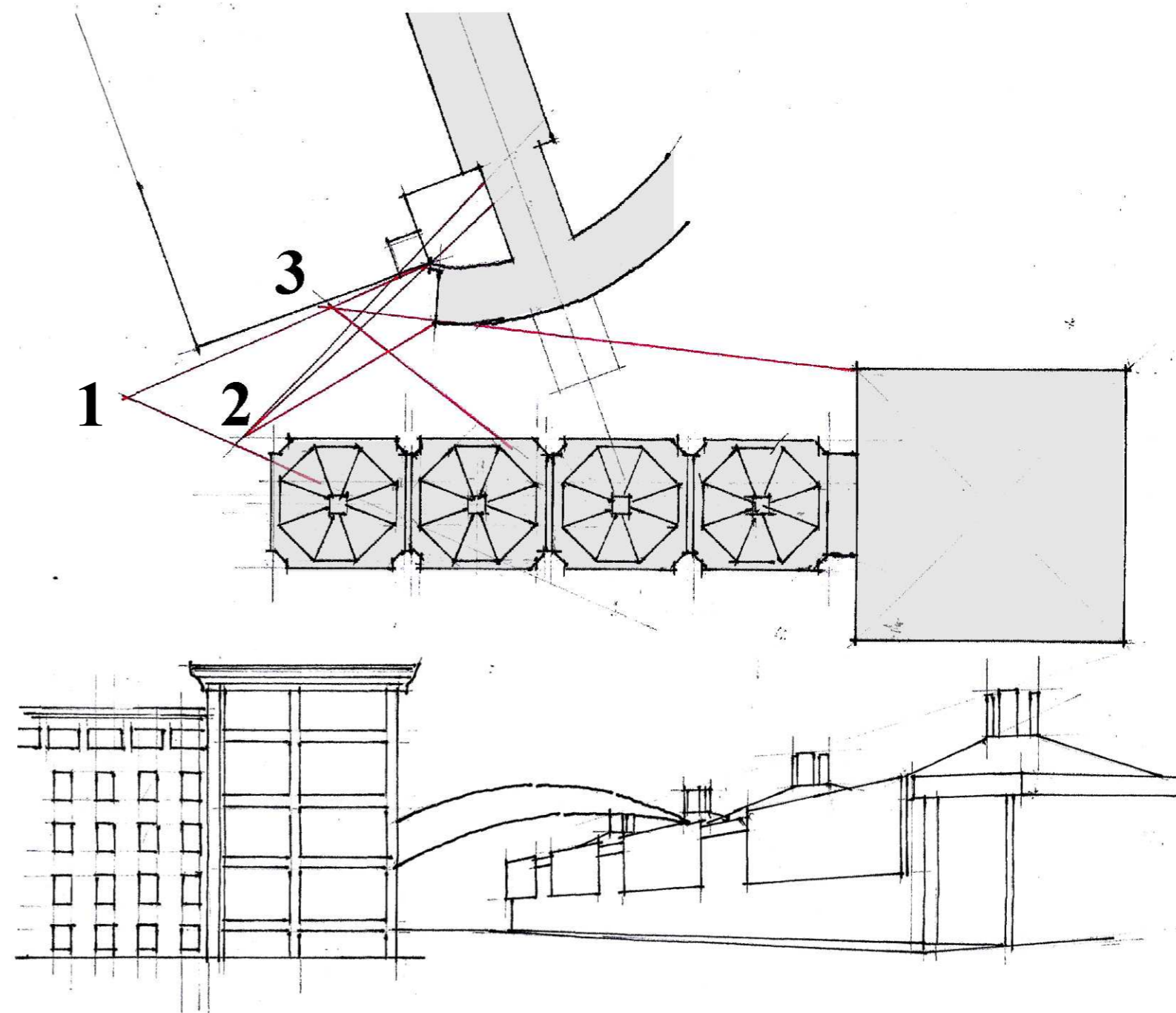

### Trg treh arhitektur

1. pogled na čelni del semenišča in na hali A in C GR
2. pogled na čelni del semenišča in v ohranjeni severni atrij
3. pogled na zaključno čelno fasado semenišča ter na Miheličevo in Simčičevo (et al.) arhitekturo hal A in C



virtualna podoba notranjosti PD (slike)

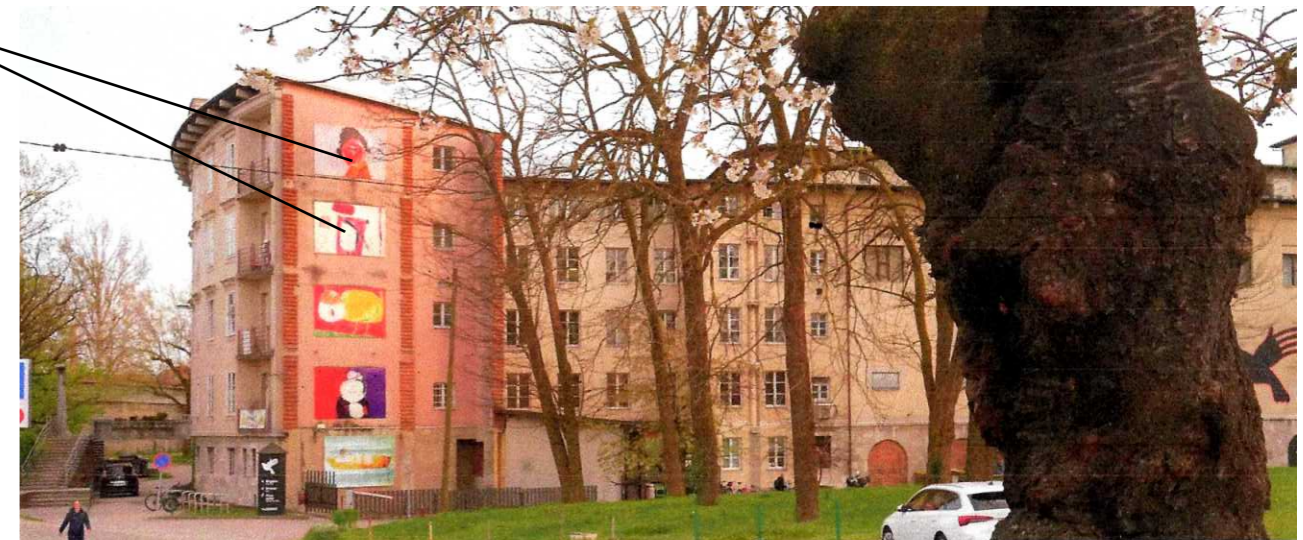

izravnava in rekonstrukcija venca

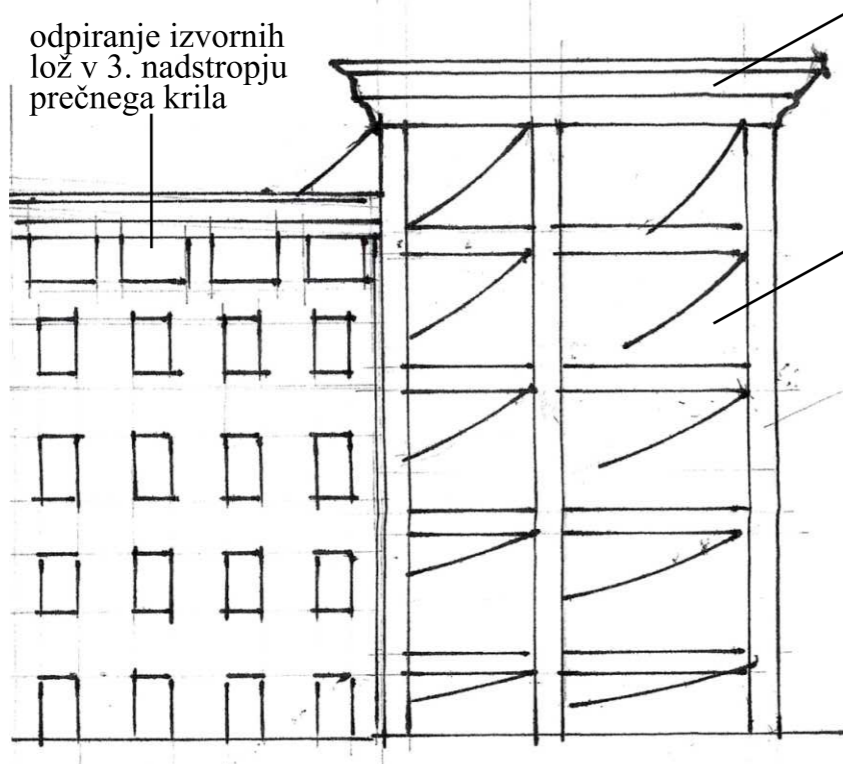

odpiranje izvornih lož v 3. nadstropju prečnega krila

odpiranje in zasteklitev čelnih stranic ter prezentacija tektonske stavbne strukture. Obenem realna podoba PD

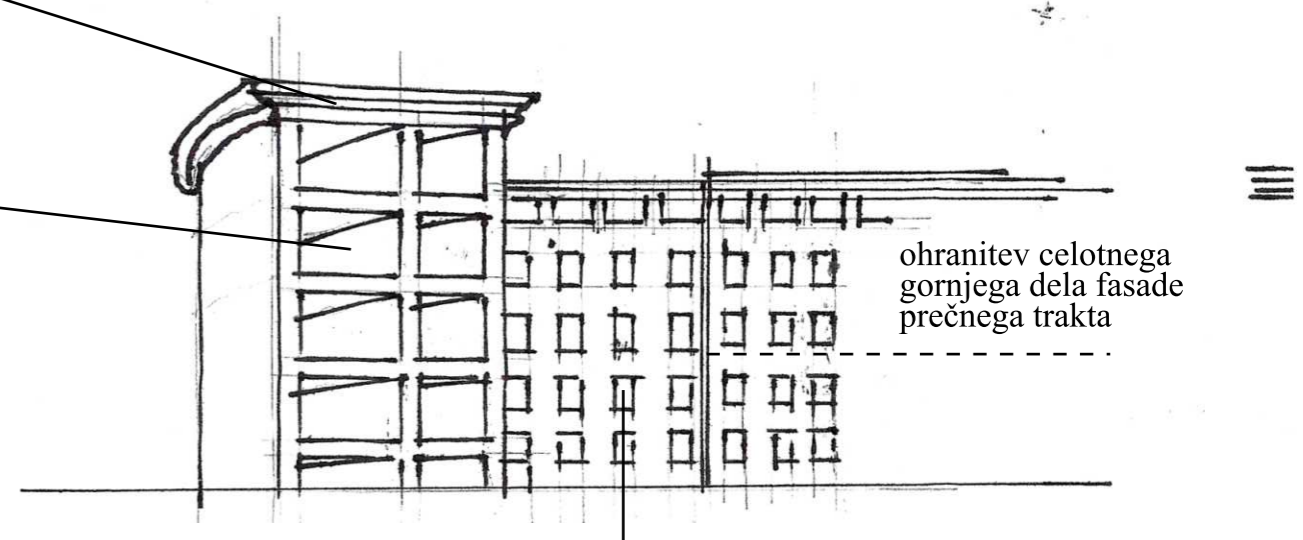

ohranitev celotnega gornjega dela fasade prečnega trakta

ohranitev celotne fasade stebrih portikov prečnega krila

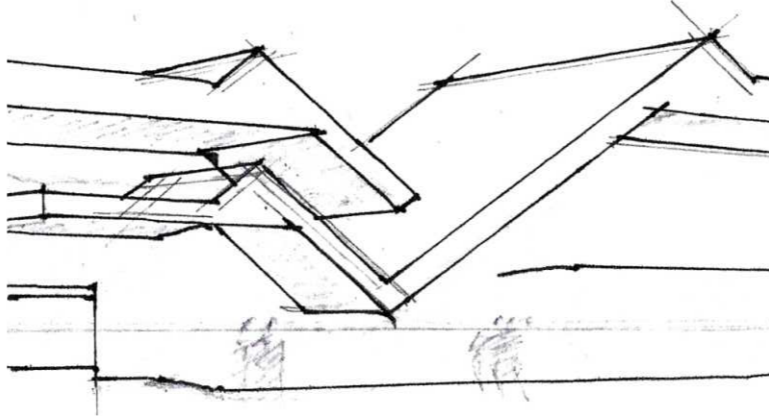

kultura in kontinuiteta ločnih in ravnih vencev  
ter njihovih poudarjenih pomenskih motivov

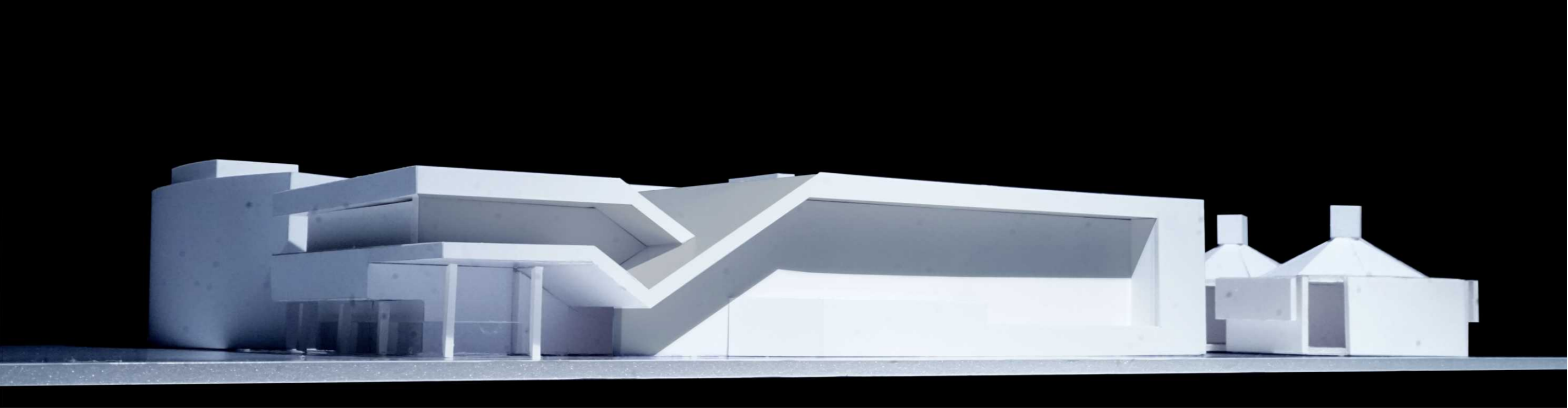

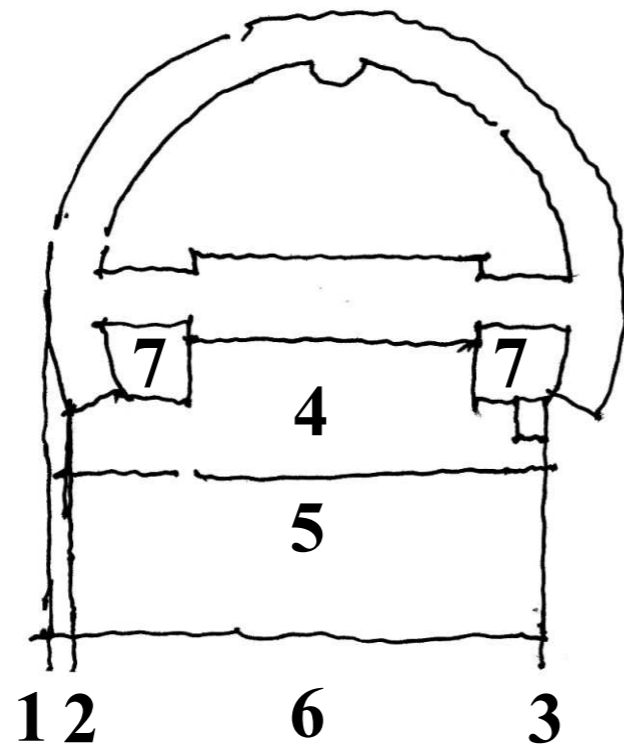
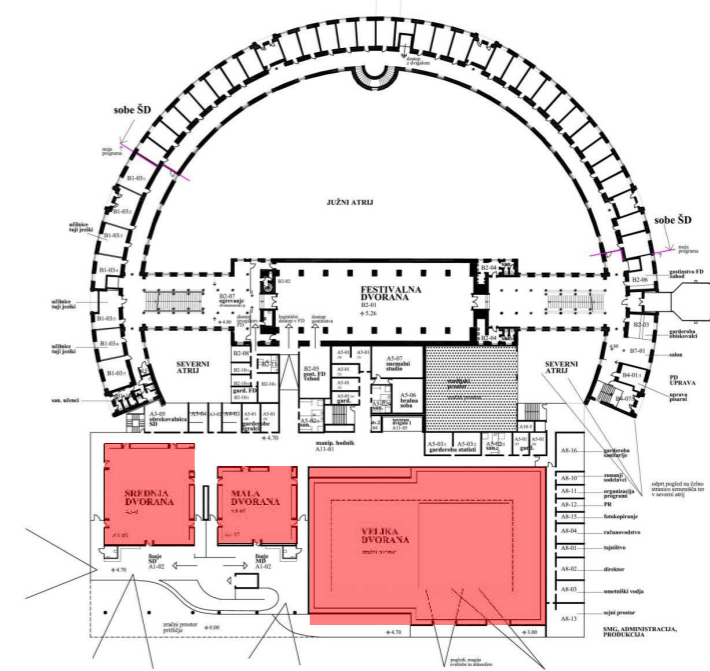

**Prostorska zasnova in odnos do semenišča**

1. poravnava vencev s semeniščem
2. poravnava višjih delov stavbe s čelom semenišča
3. odmik stavbe od čelnega zaključka semenišča in pogled v severni atrij
4. nizki del (pod okni Festivalne dvorane)
5. višji del (dvorane)
6. vzporednica s semeniščem
7. ohranitev severnih atrijev

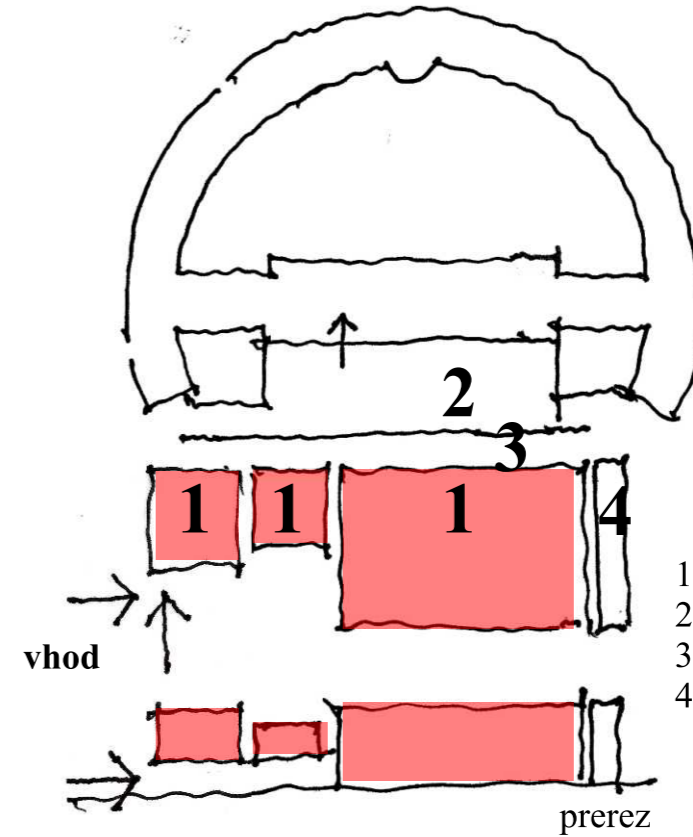

1. dvorane
2. izvajalci
3. manipulacijski hodnik
4. uprava

**vhod, klub, preddverje, foaje velike dvorane**

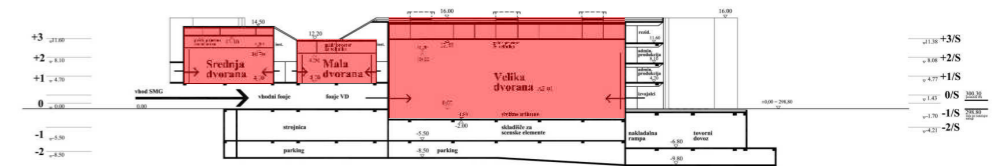
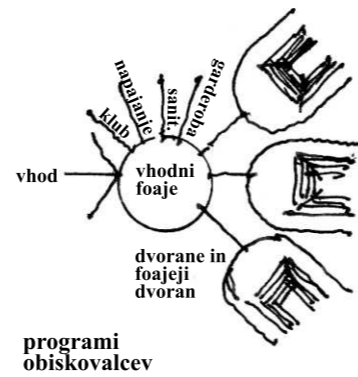

VZDOLŽNI PREREZ  
1:200 (0.00 - 20.00)

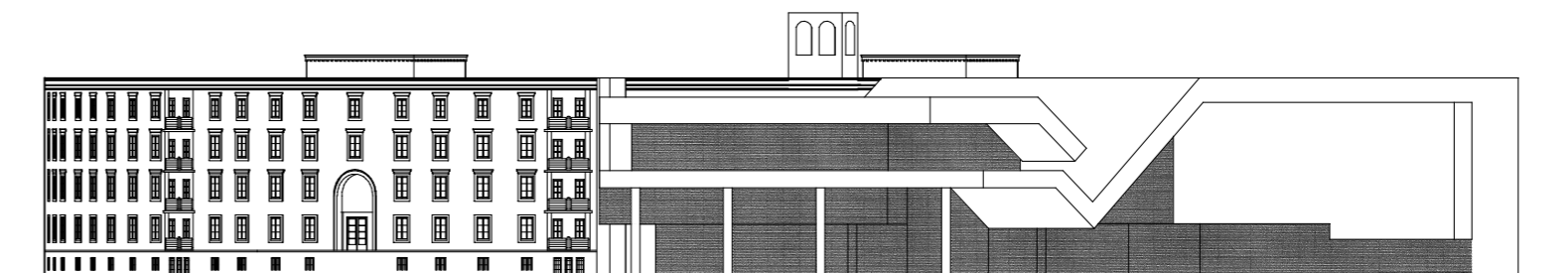
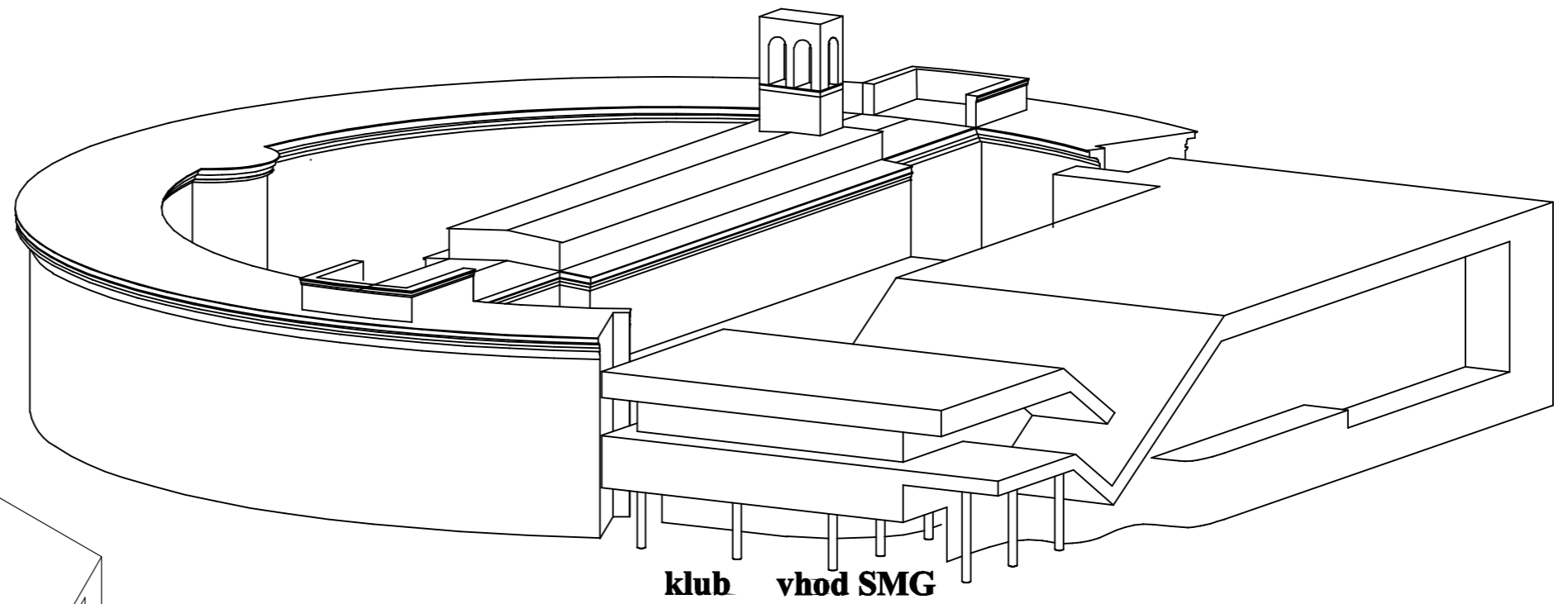
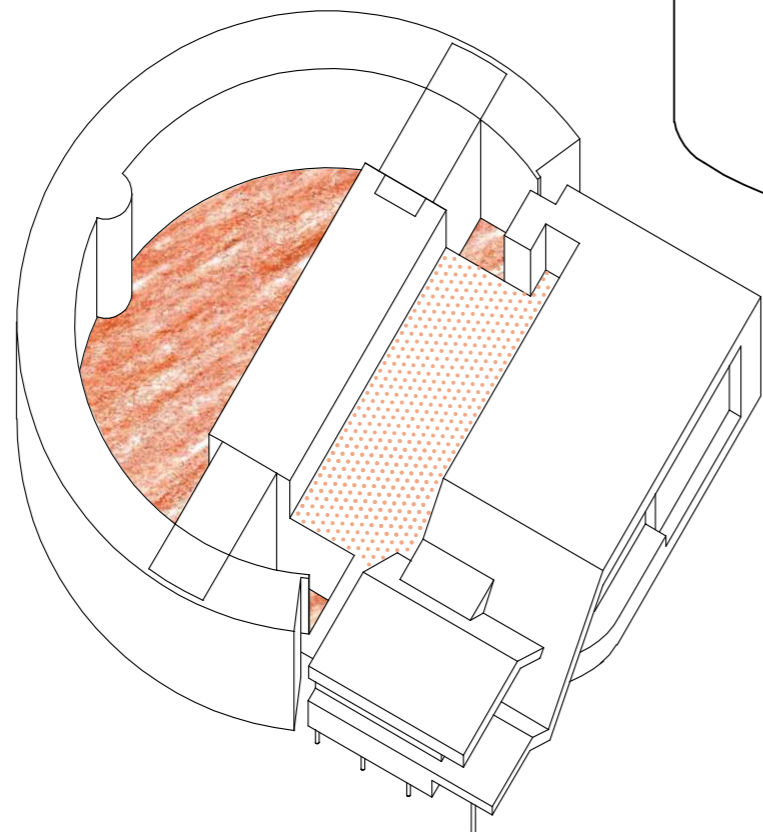
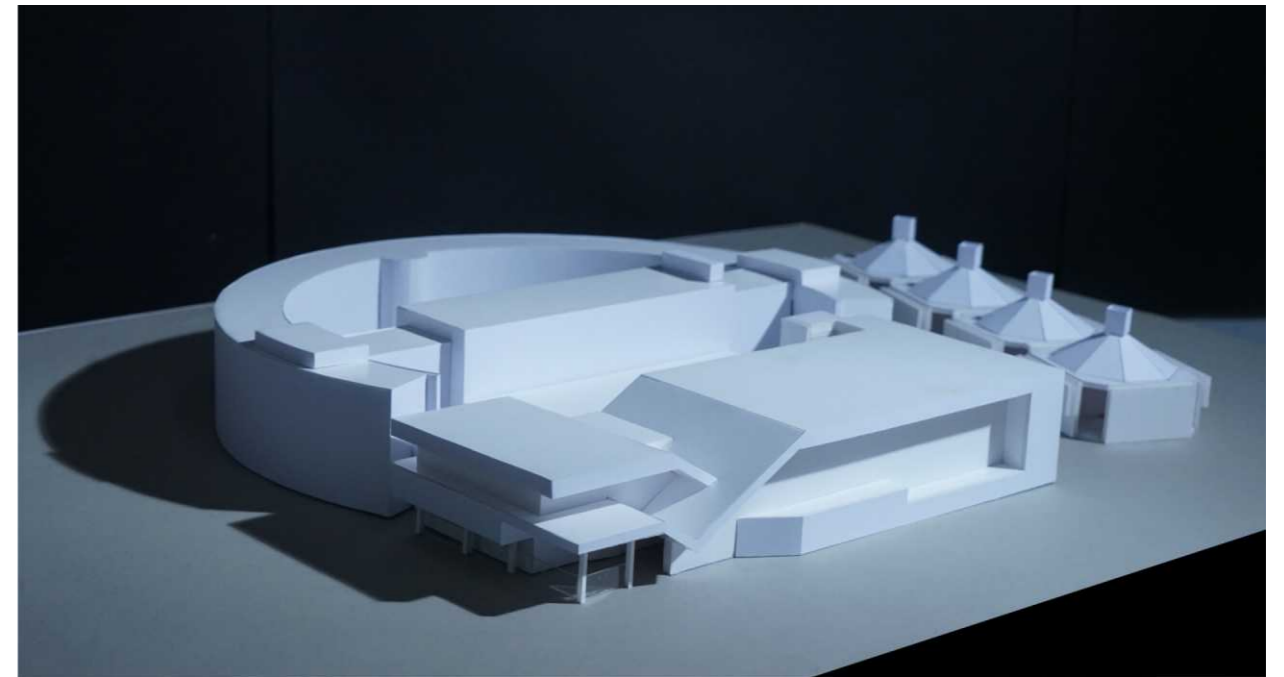

aksonometrije iz danega očišča

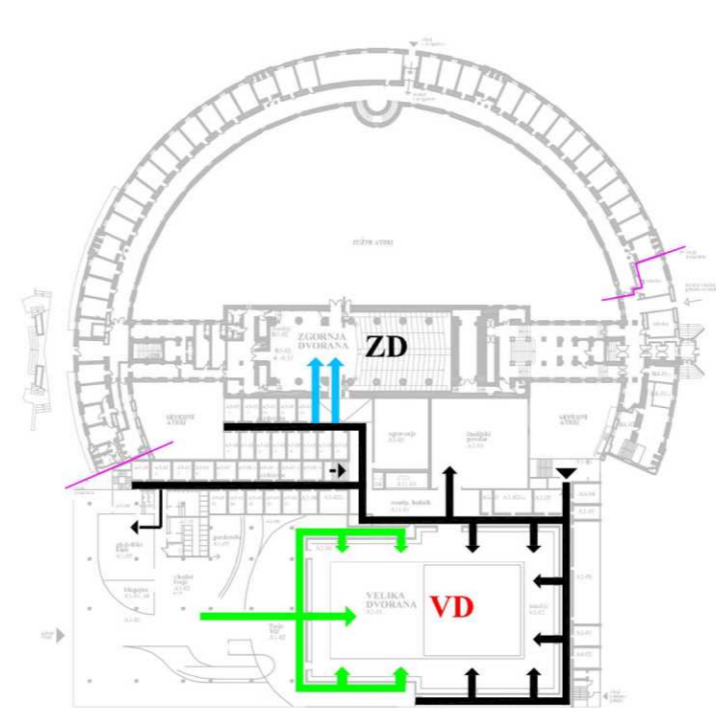

nivo 0

- █ OBISKOVALCI SMG
- █ NASTOPAJOČI SMG
- █ NASTOPAJOČI ZD /PD

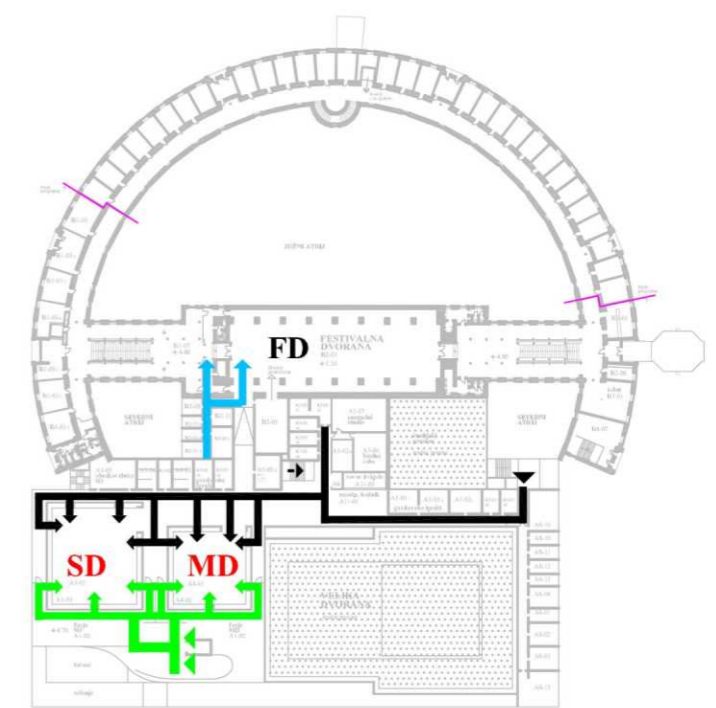

nivo +1

- █ OBISKOVALCI SMG
- █ NASTOPAJOČI SMG
- █ NASTOPAJOČI FD /PD

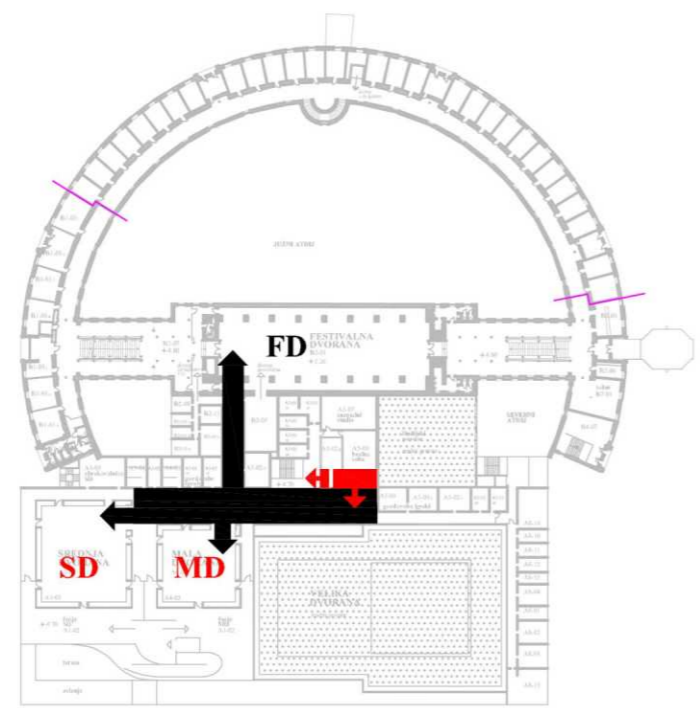

MANIPULACIJSKI HODNIK nivo +1

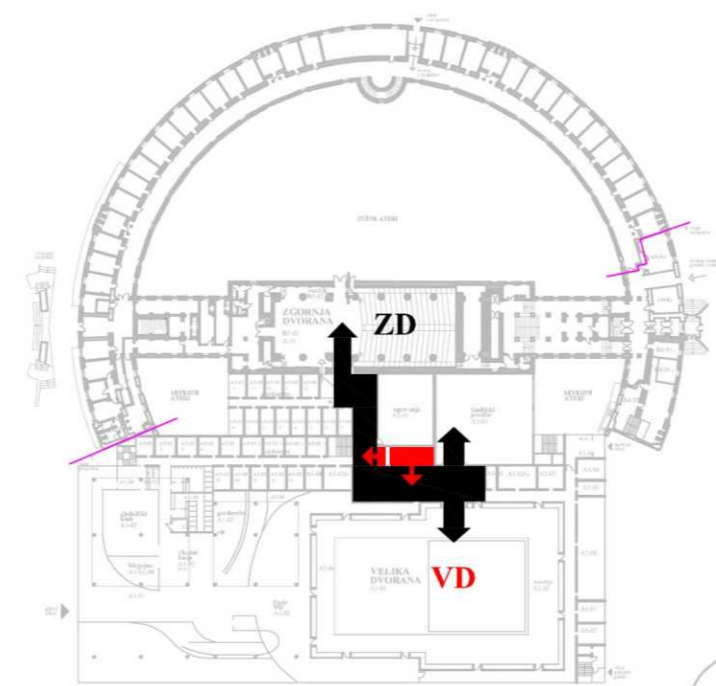

MANIPULACIJSKI HODNIK nivo 0

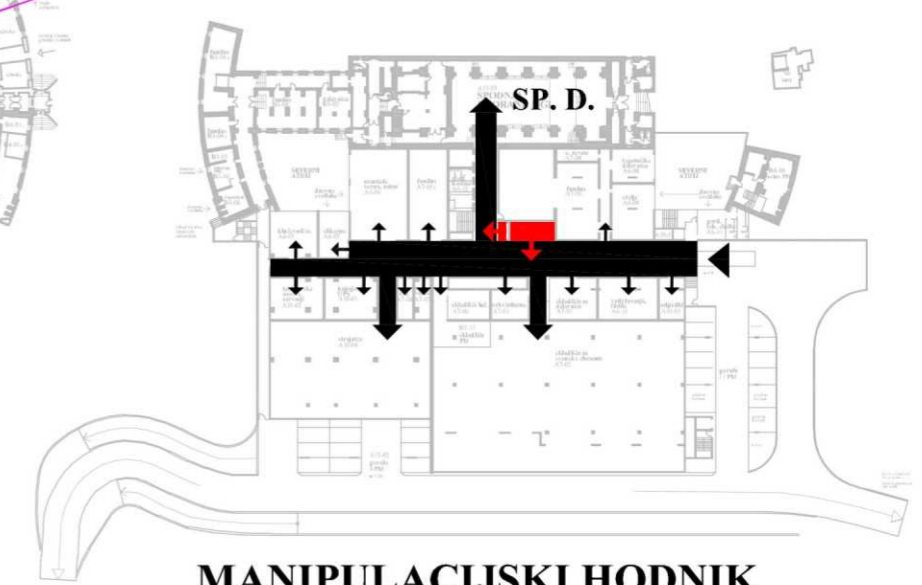

MANIPULACIJSKI HODNIK nivo -1



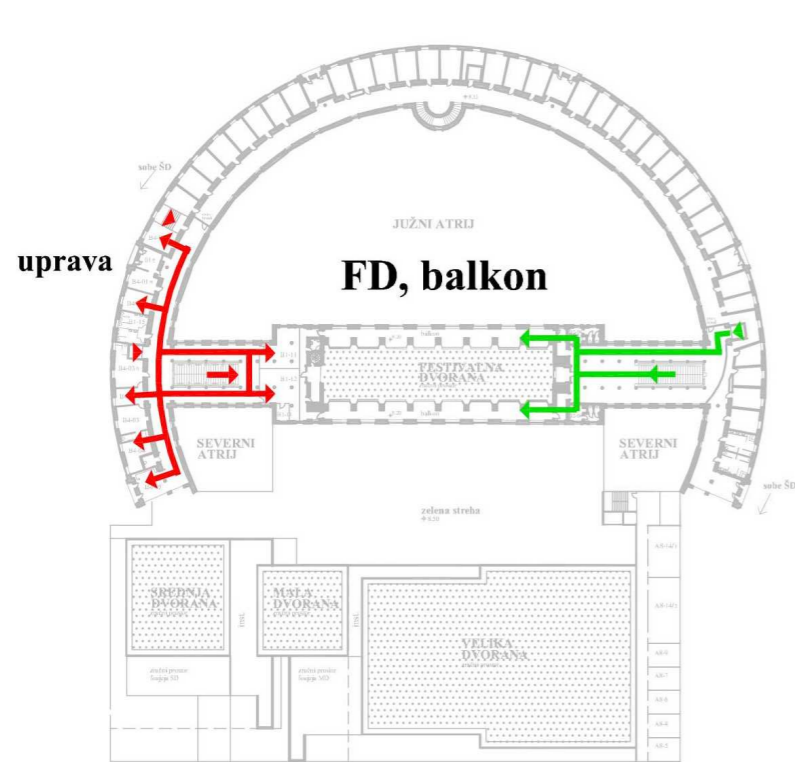

**NIVO +2/S**  
(2. nadstropje semenišča)

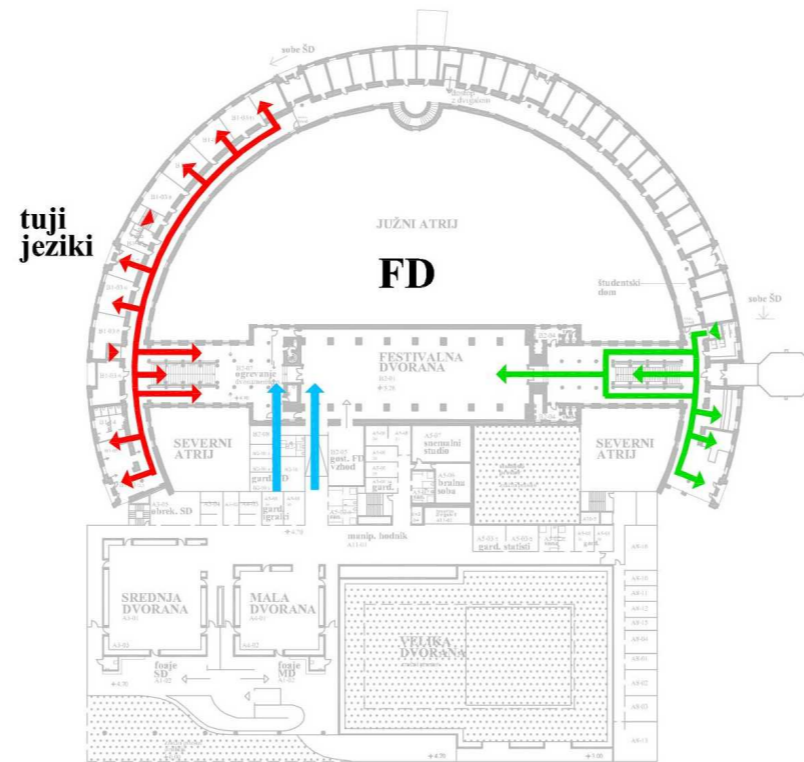

**NIVO +1/S**  
(1. nadstropje semenišča)

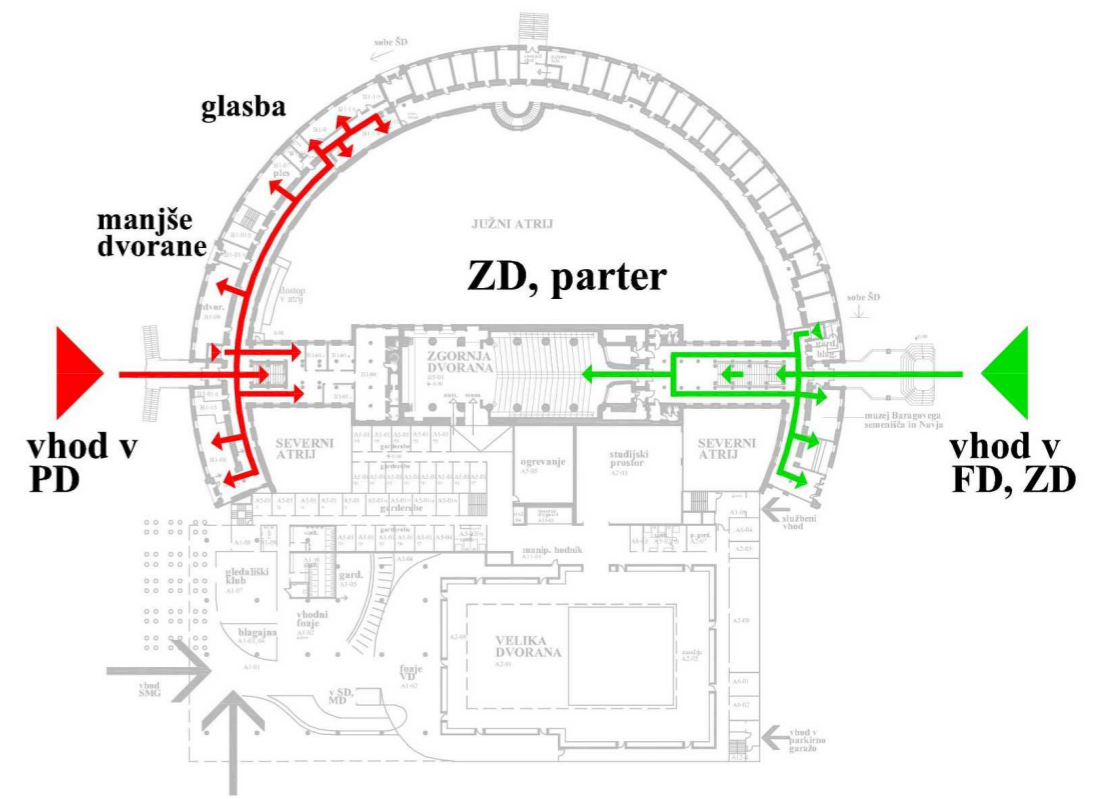

**NIVO 0/S**  
(pritličje semenišča)

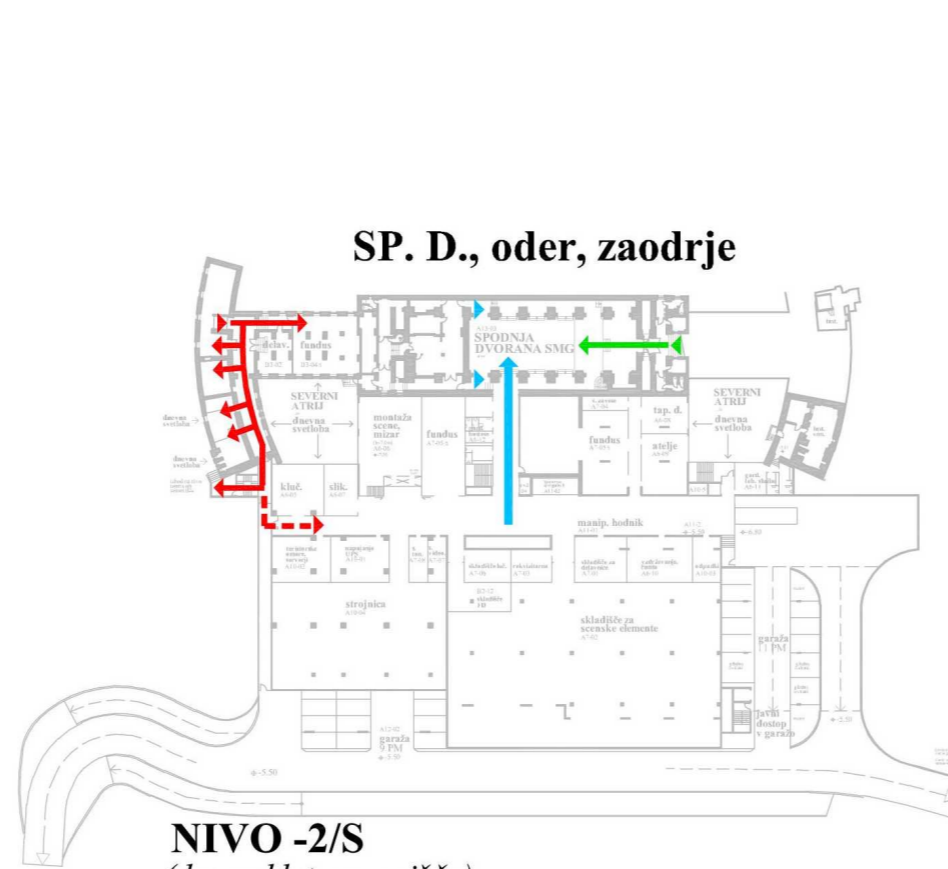

**NIVO -2/S**  
(druga klet semenišča)

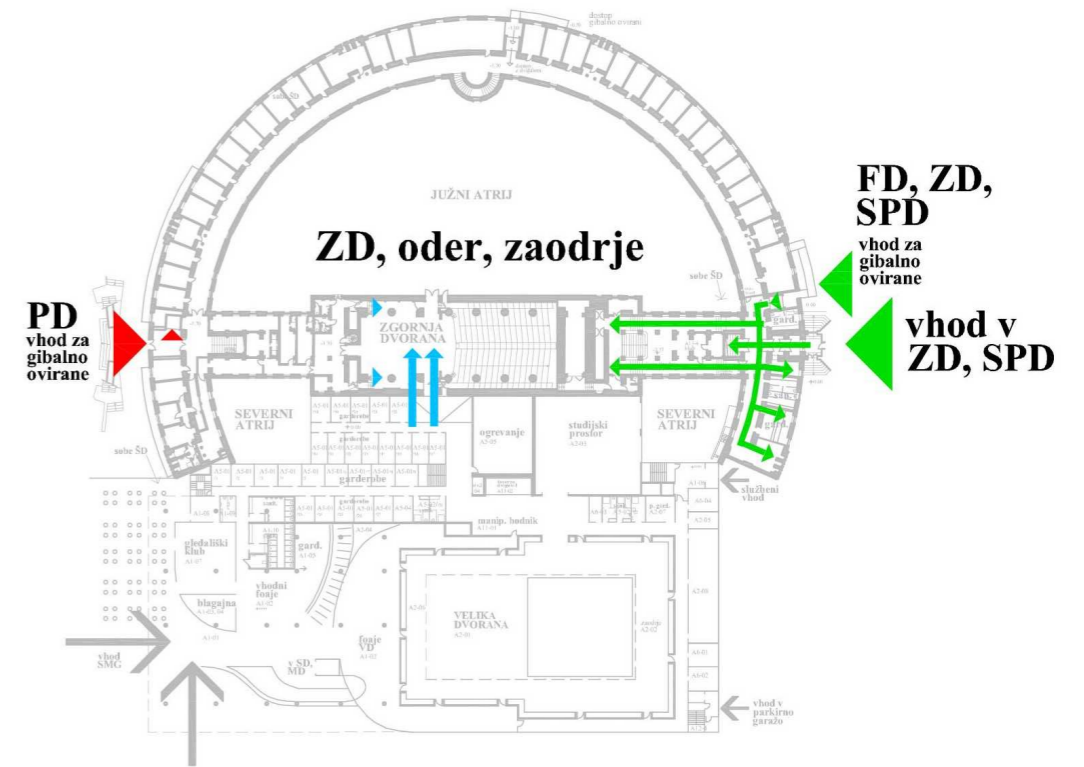

**NIVO -1/S**  
(prva klet semenišča)

**DVORANE V SEMENIŠČU**  
 ■ OBISKOVALCI  
 ■ NASTOPAJOČI IN SCENA

**PD NA VZHODNI STRANI**  
 ■ UČENCI IN ZAPOSLENI

**PD in dvorane v semenišču**  
**POTI**  
*PD v celoti na vzhodni strani semenišča*

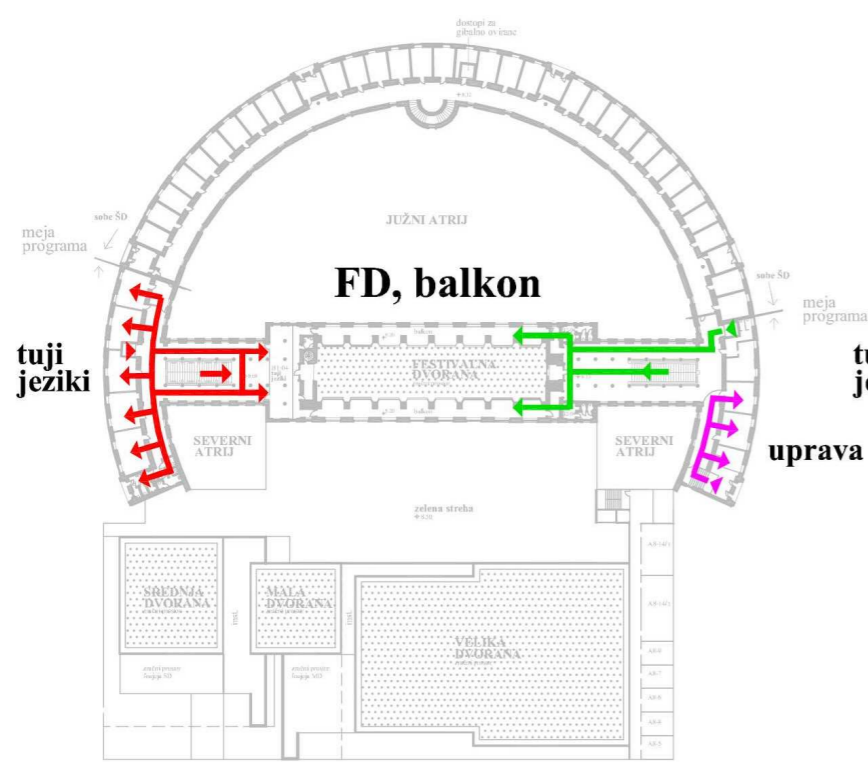

**NIVO +2/S**  
(2. nadstropje semenišča)

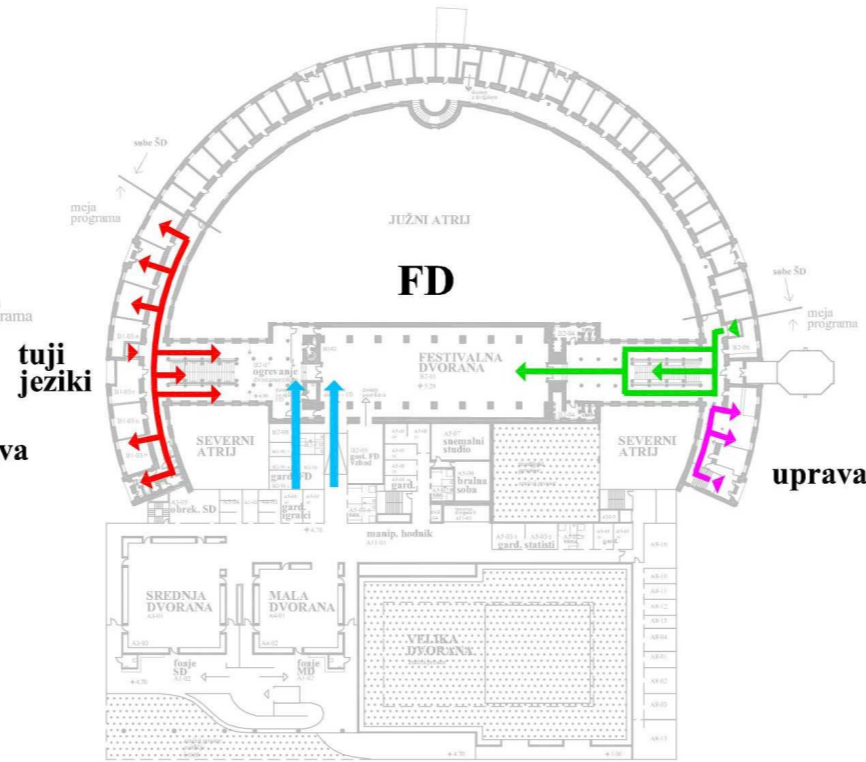

**NIVO +1/S**  
(1. nadstropje semenišča)

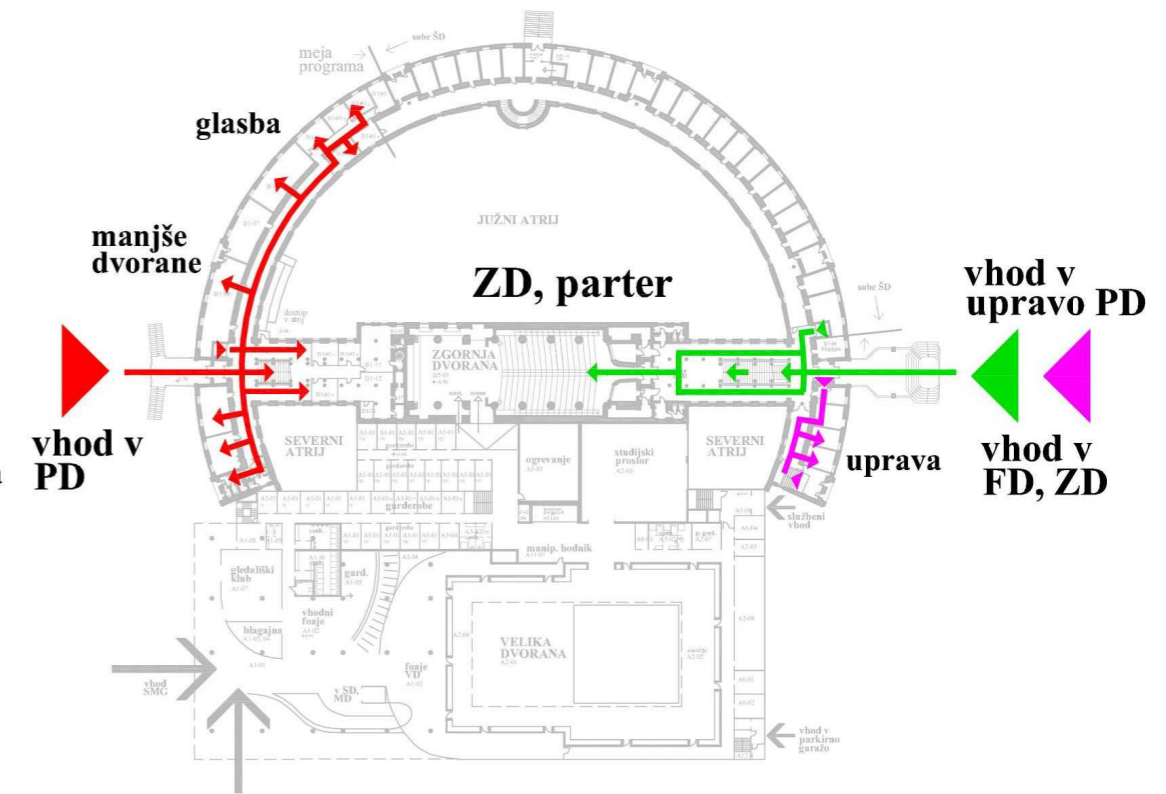

**NIVO 0/S**  
(pritličje semenišča)



**NIVO -2/S**  
(druga klet semenišča)

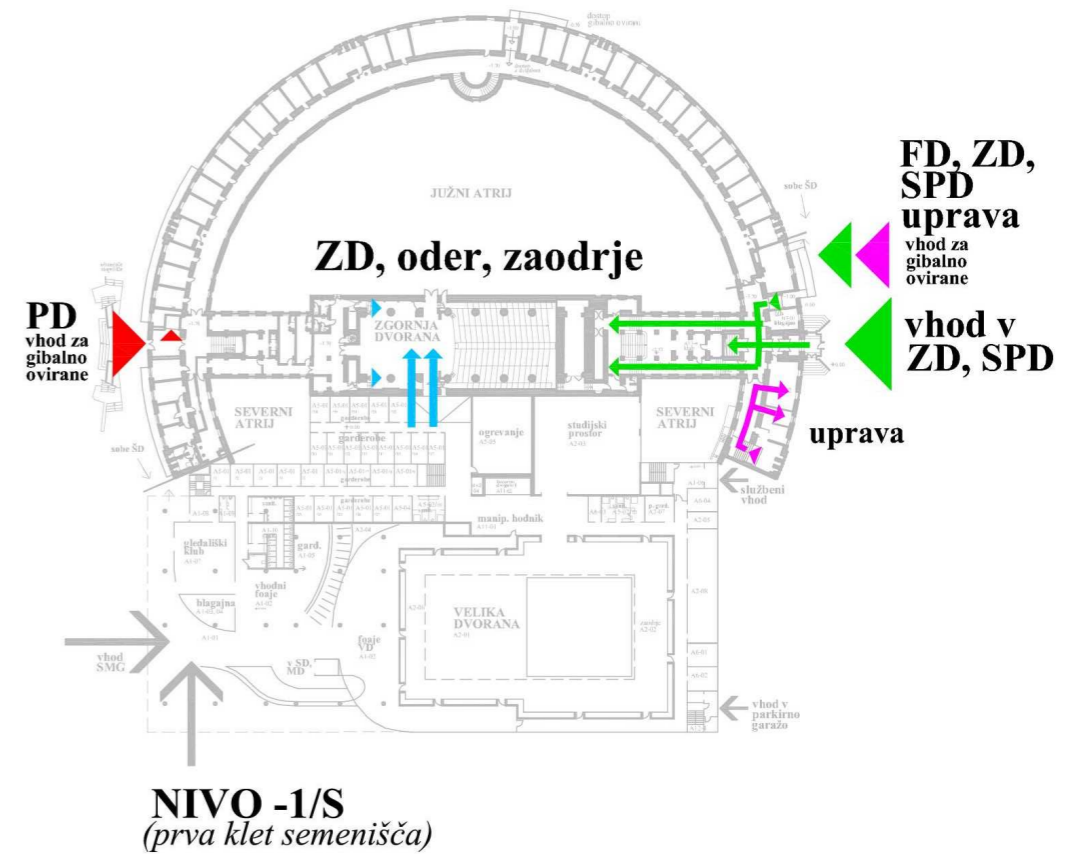

**NIVO -1/S**  
(prva klet semenišča)

- DVORANE V SEMENIŠČU**
- █ OBISKOVALCI
  - █ NASTOPAJOČI IN SCENA
- PD V ŠEDANJEM OBSEGU**
- █ UČENCI IN ZAPOSLENI
  - █ UPRAVA

**PD in dvorane v semenišču**  
**POTI**  
*PD v sedanjem obsegu*

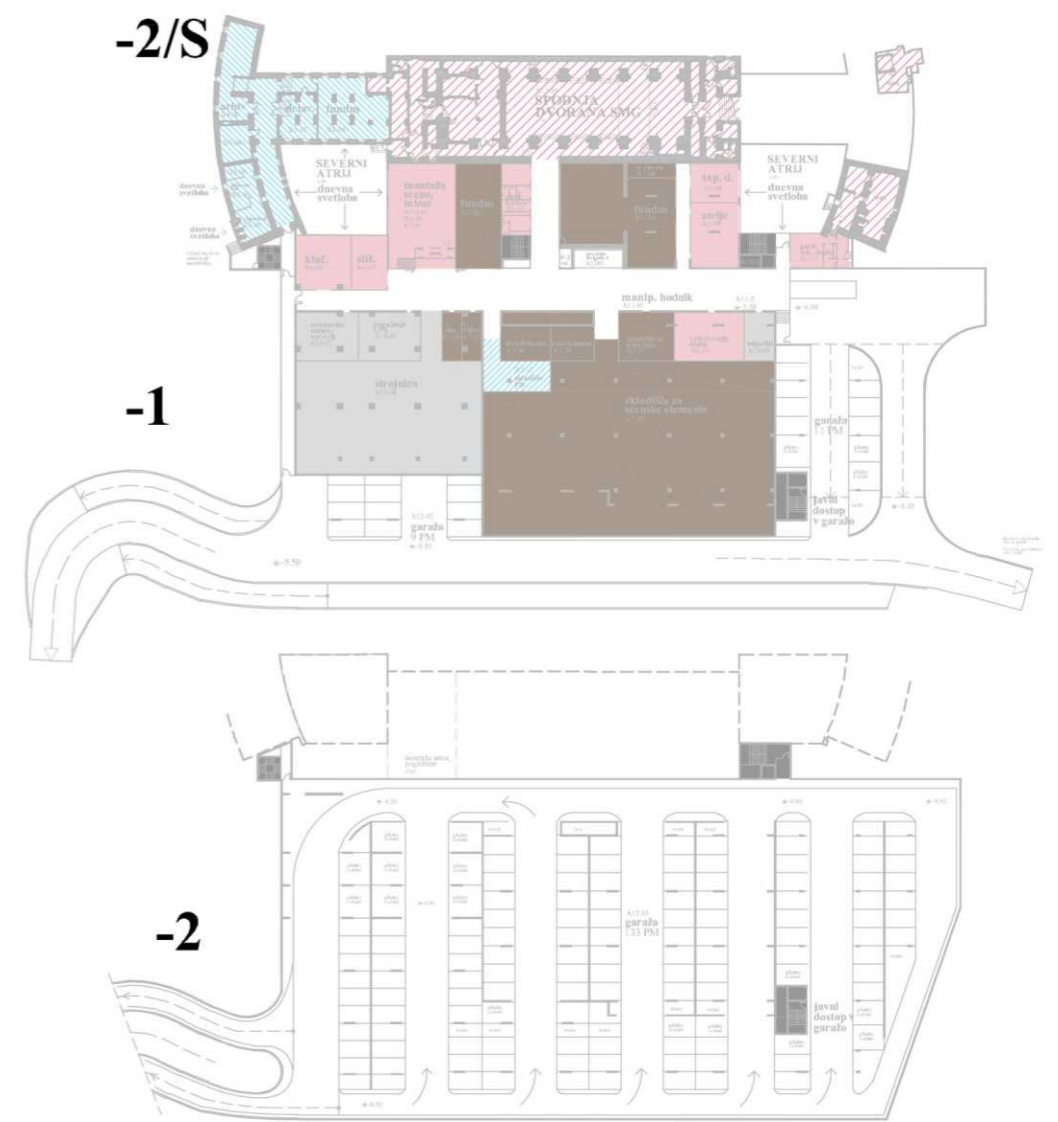
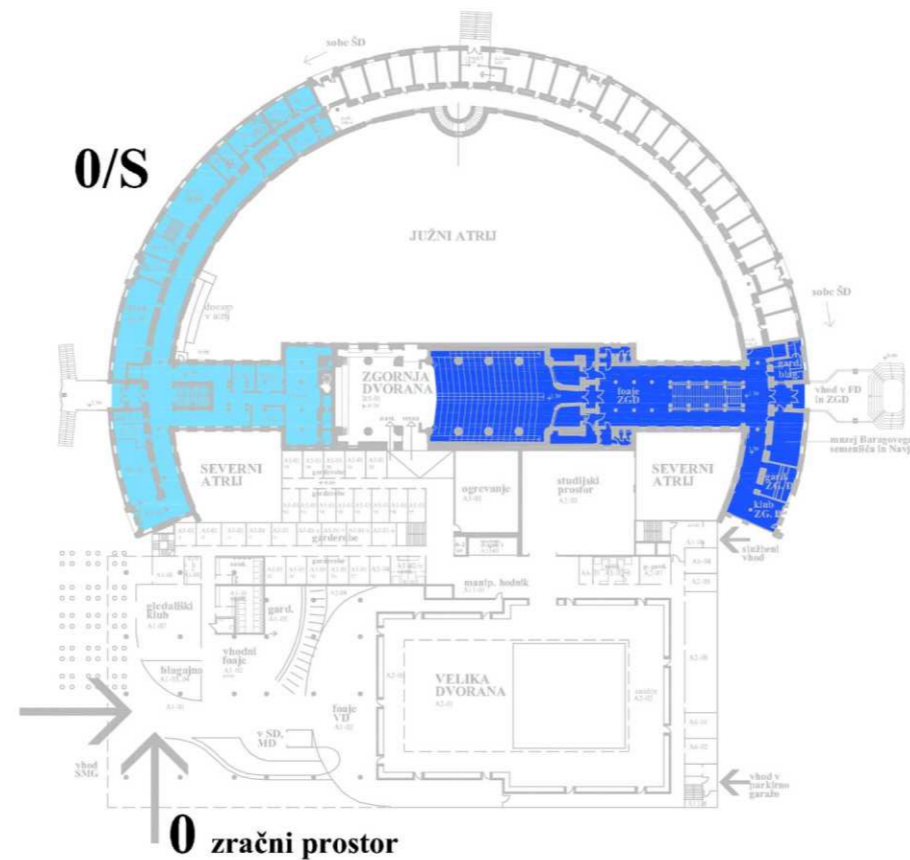
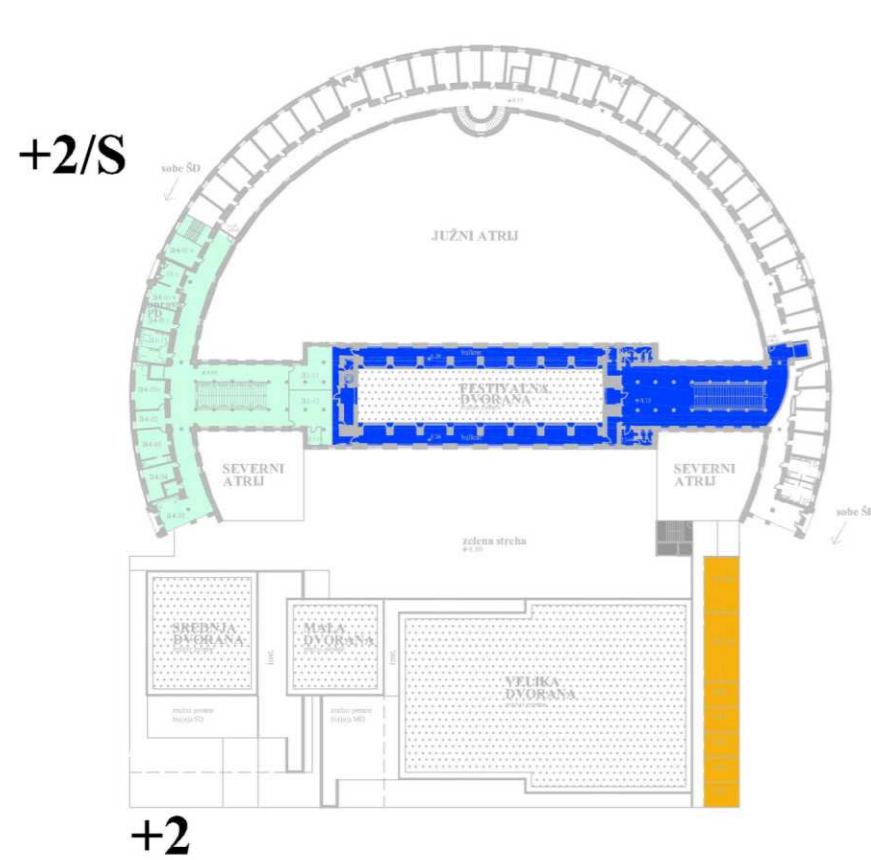
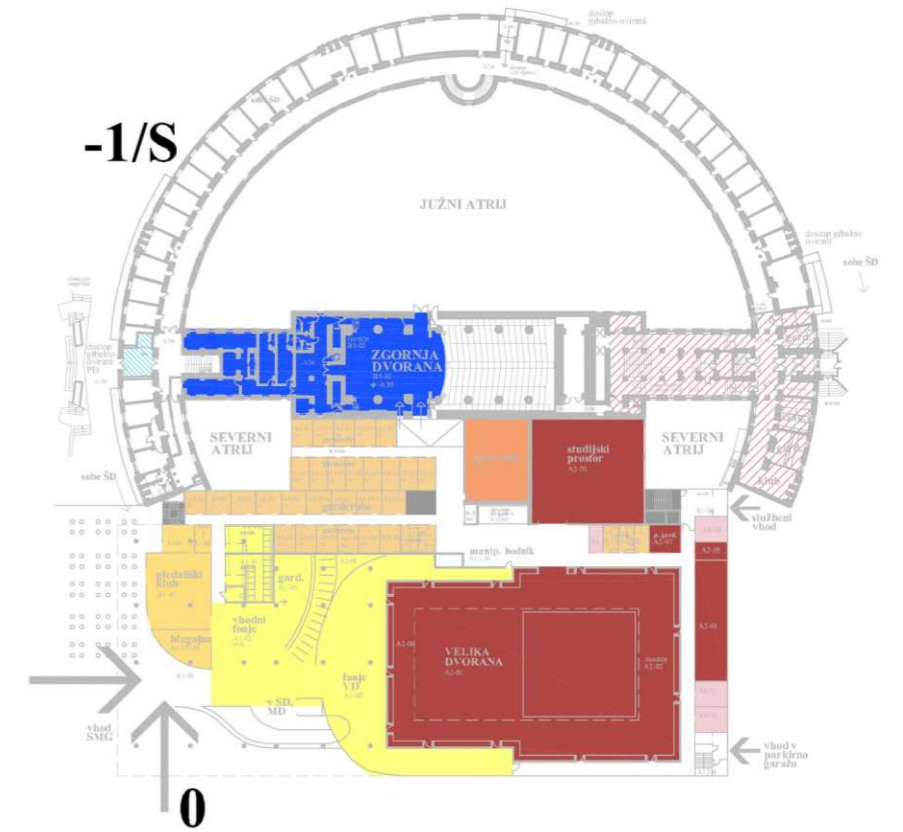
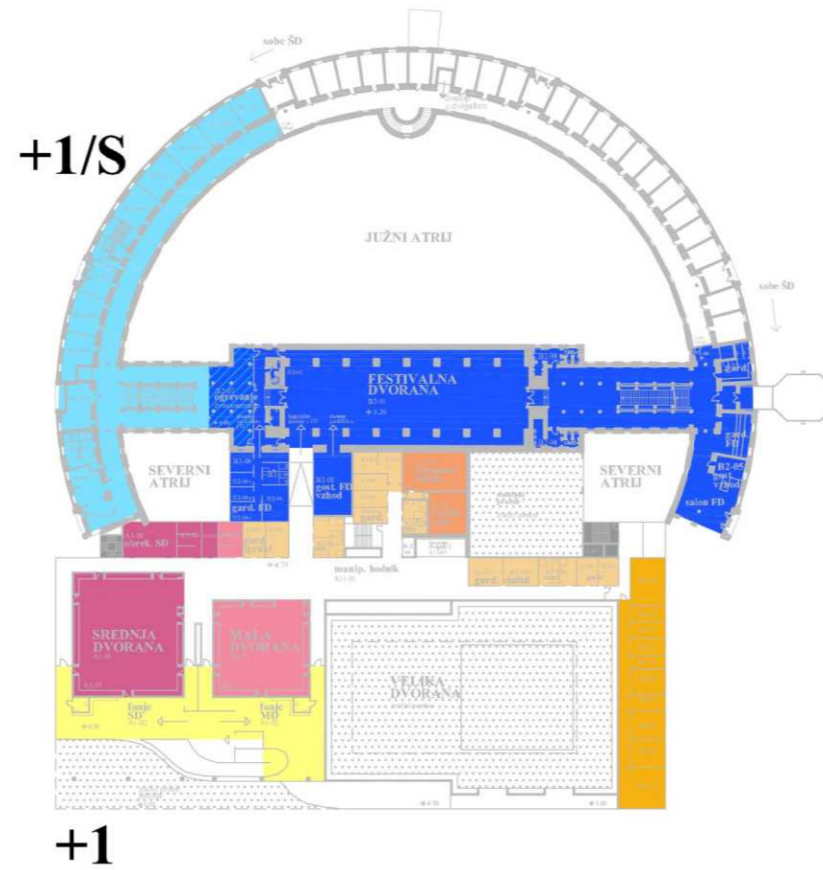
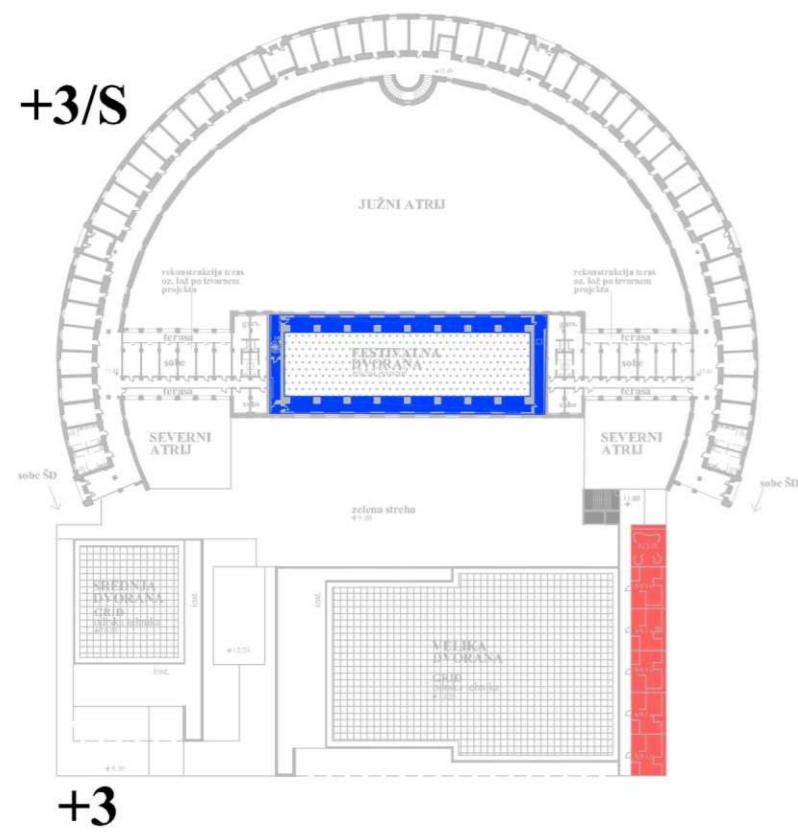

**PROGRAMSKE SHEME**

**SMG**  
*PD v celoti na vzhodni strani semenišča*

**PIONIRSKI DOM**

- učni prostori
- uprava
- tehnični prostori
- Zgornja dvorana, oder, foaje itd.
- Festivalna dvorana, ogrevanje, gard., gostinstvo, foajeja

**SLOVENSKO MLADINSKO GLEDALIŠČE**

- Velika dvorana, obrekovalnica, gard., rekviziti, studijski prostor
- Srednja dvorana, obrekovalnica, rekviziti, p. gard.
- Mala dvorana, p. garderoba / maskirnica
- Spodnja dvorana zaodrje, foaje
- foajeji
- vhodni prostori, klub
- skupni prostori garderobe, sanit. nastopajoči
- tehnične službe
- skladišča
- tehnični, servisni prostori
- snemalni studio, bralna soba, ogrevanje
- administracija, produkcija
- rezidence

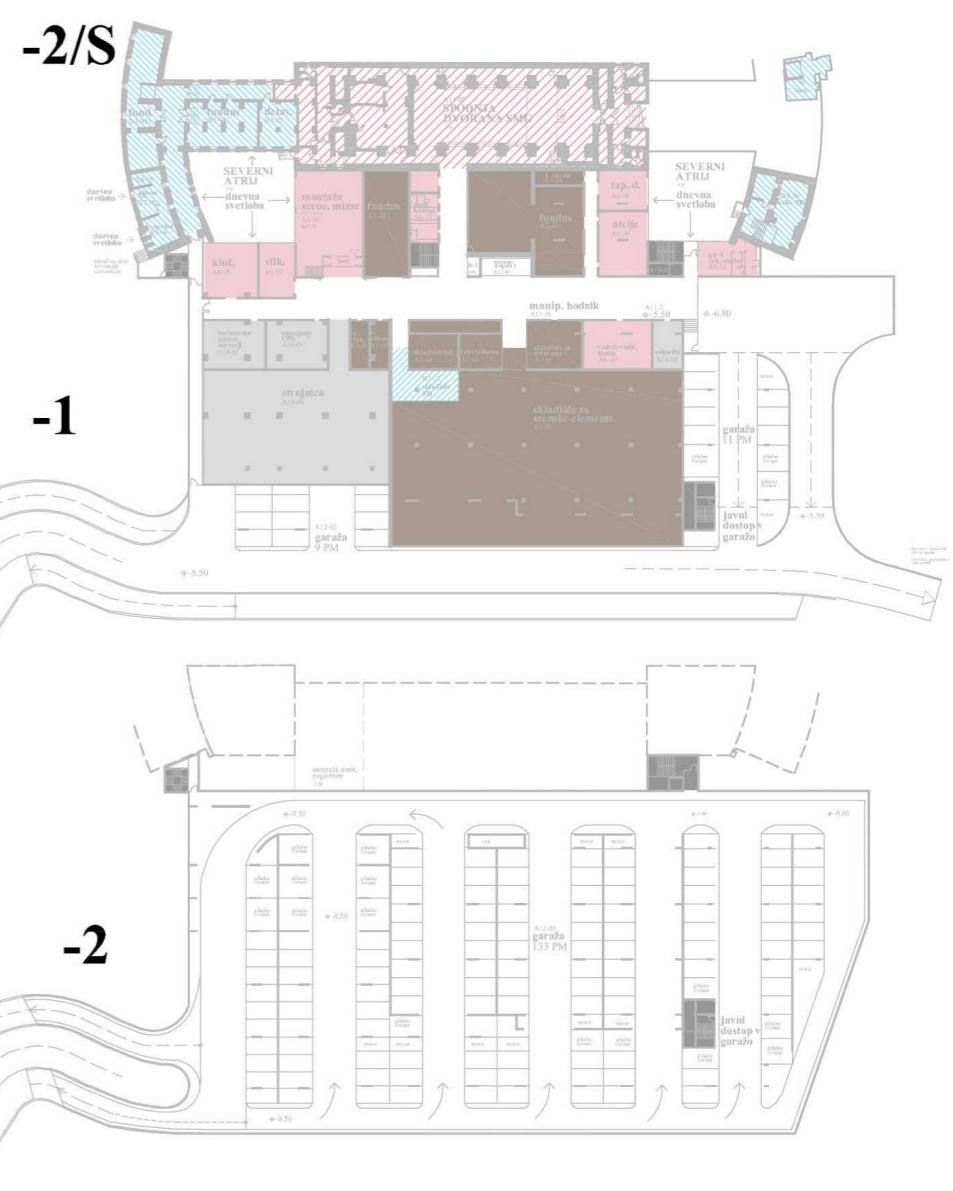
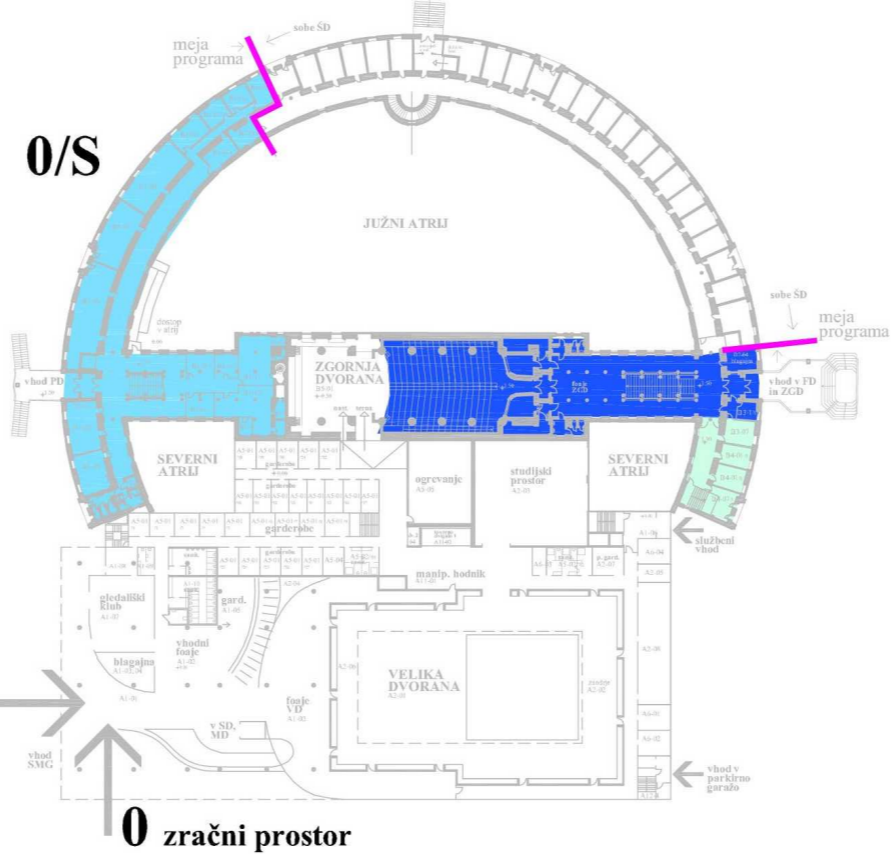
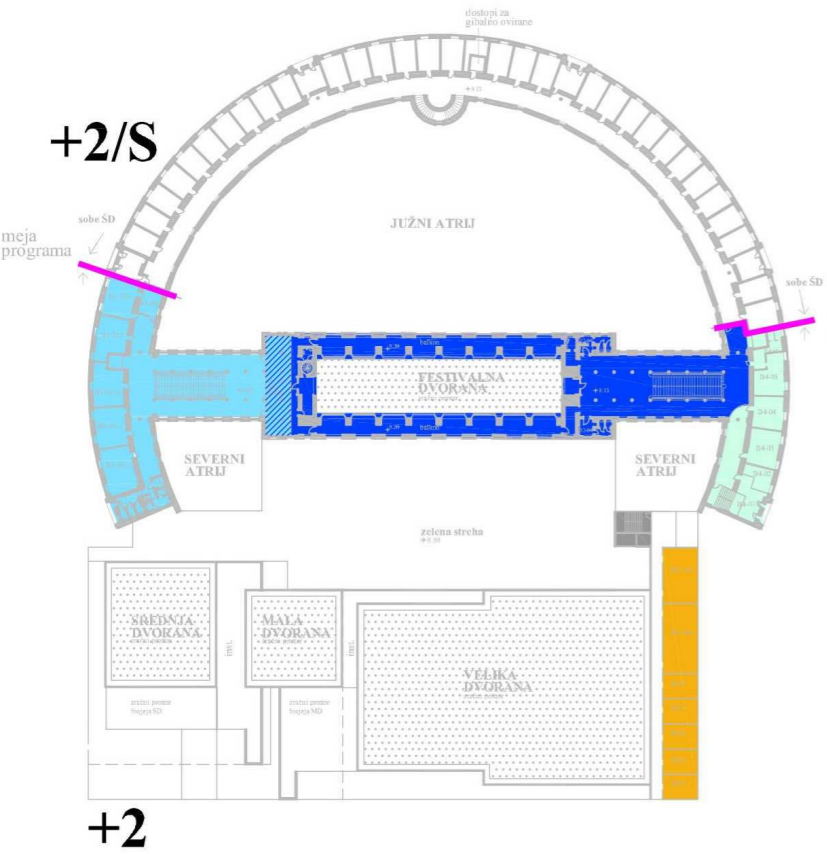
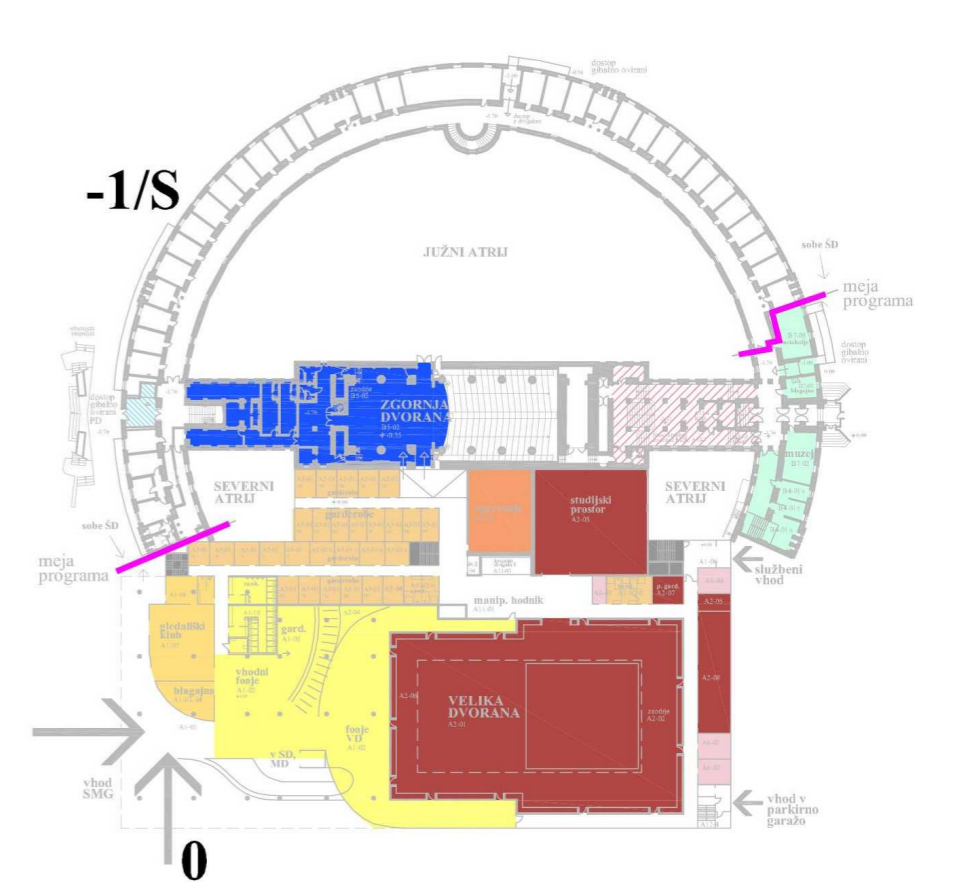
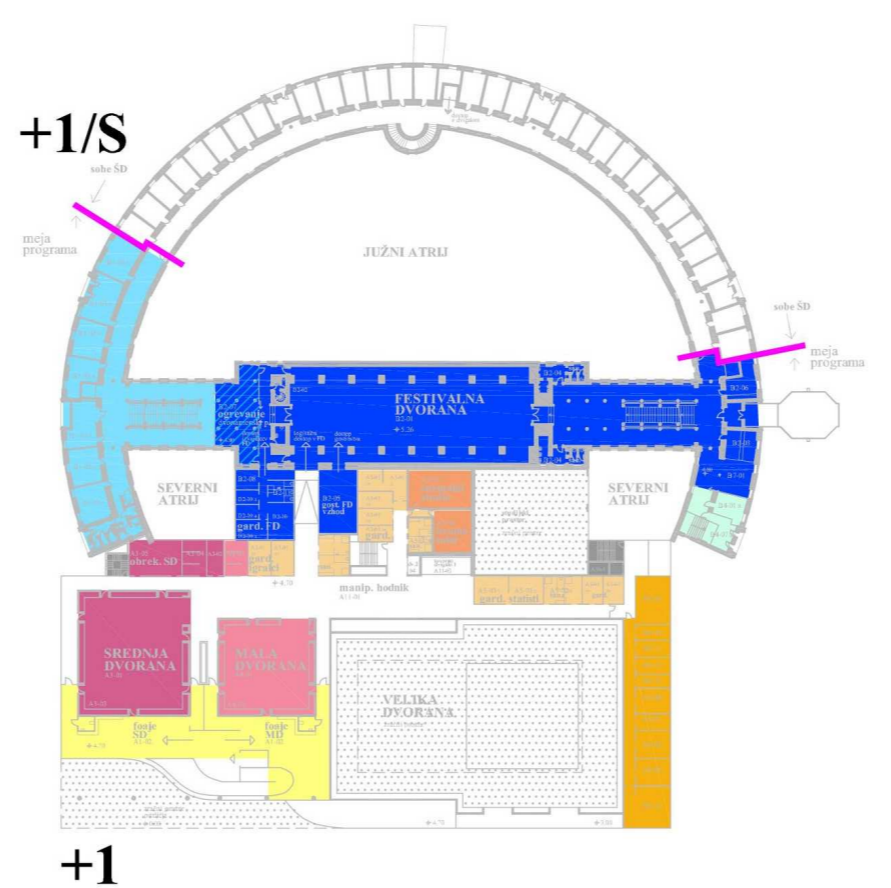
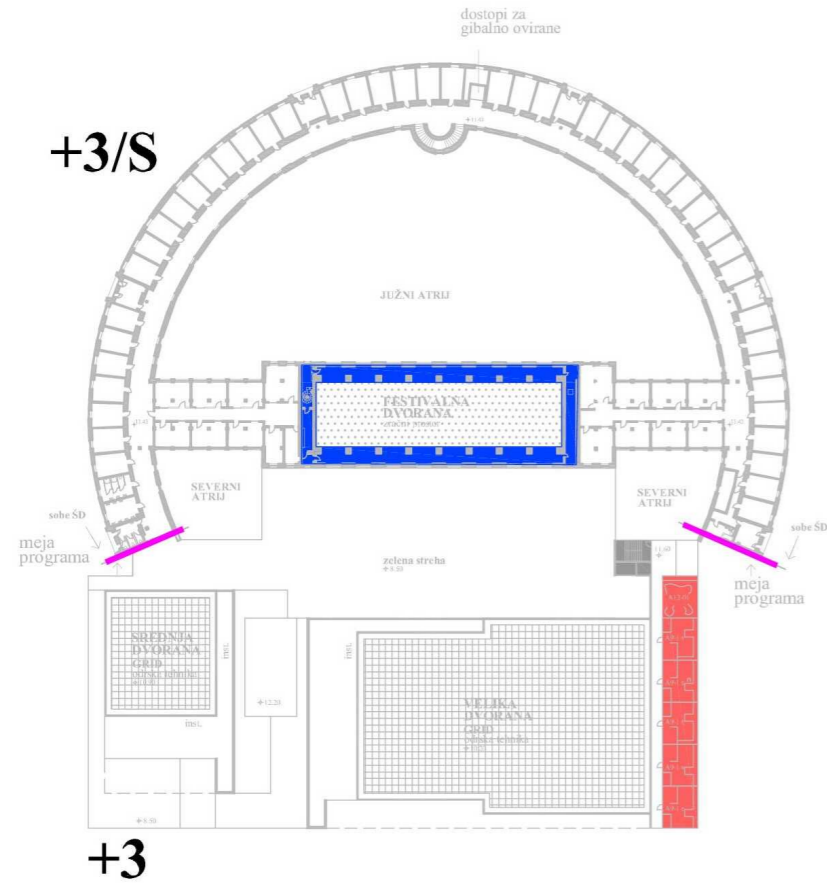

**PROGRAMSKE SHEME**

**SMG**  
*PD v sedanjem obsegu*

**PIONIRSKI DOM**

- učni prostori
- uprava
- tehnični prostori
- Zgornja dvorana, oder, foaje itd.
- Festivalna dvorana, ogrevanje, gard., gostinstvo, foajeja

**SLOVENSKO MLADINSKO GLEDALIŠČE**

- Velika dvorana, obrekovalnica, gard., rekviziti, studijski prostor
- Srednja dvorana, obrekovalnica, rekviziti, p. gard.
- Mala dvorana, p. garderoba / maskirnica
- Spodnja dvorana zaodrje, foaje
- foajeji
- vhodni prostori, klub
- skupni prostori garderobe, sanit. nastopajoči
- tehnične službe
- skladišča
- tehnični, servisni prostori
- snemalni studio, bralna soba, ogrevanje
- administracija, produkcija
- rezidence

**0 zračni prostor**

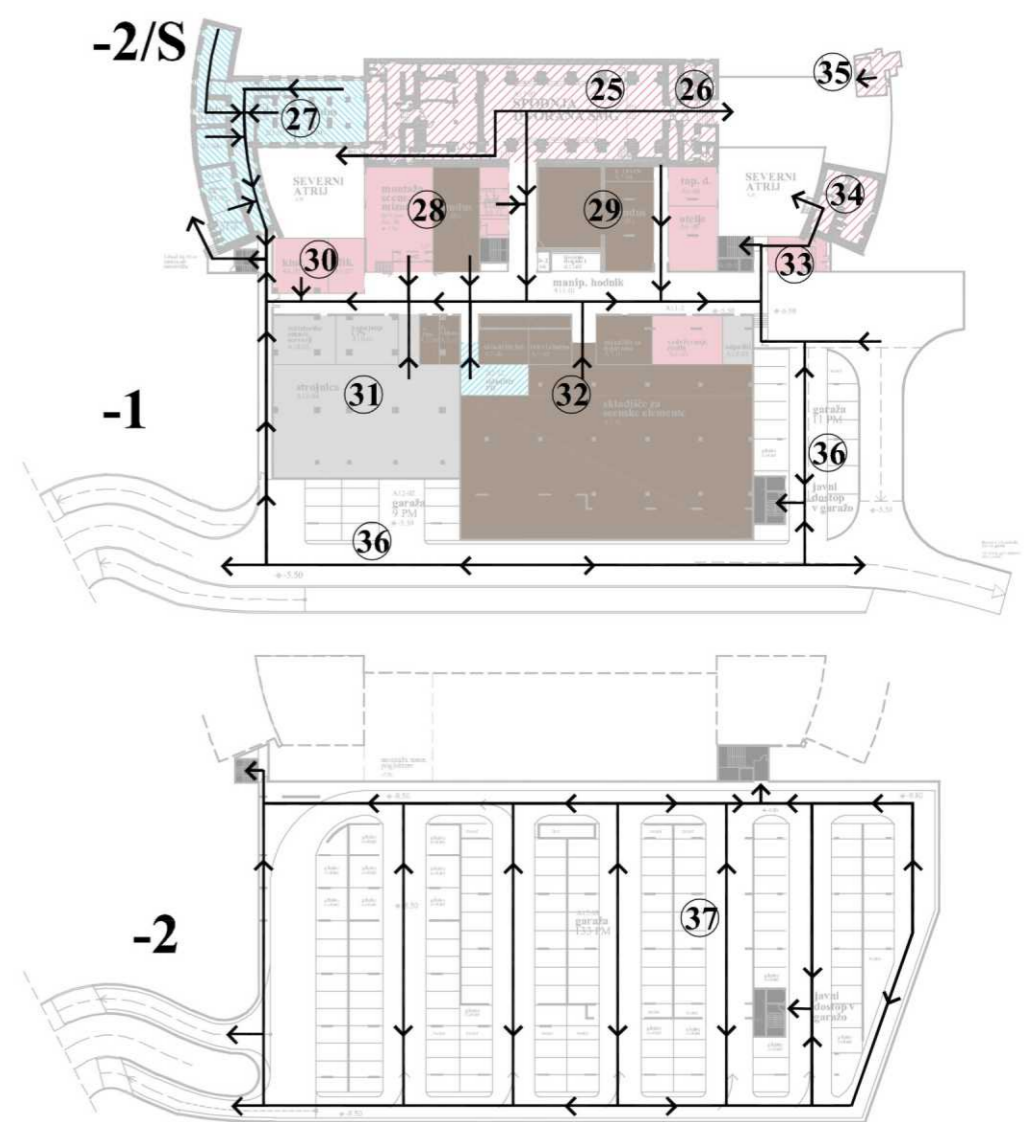
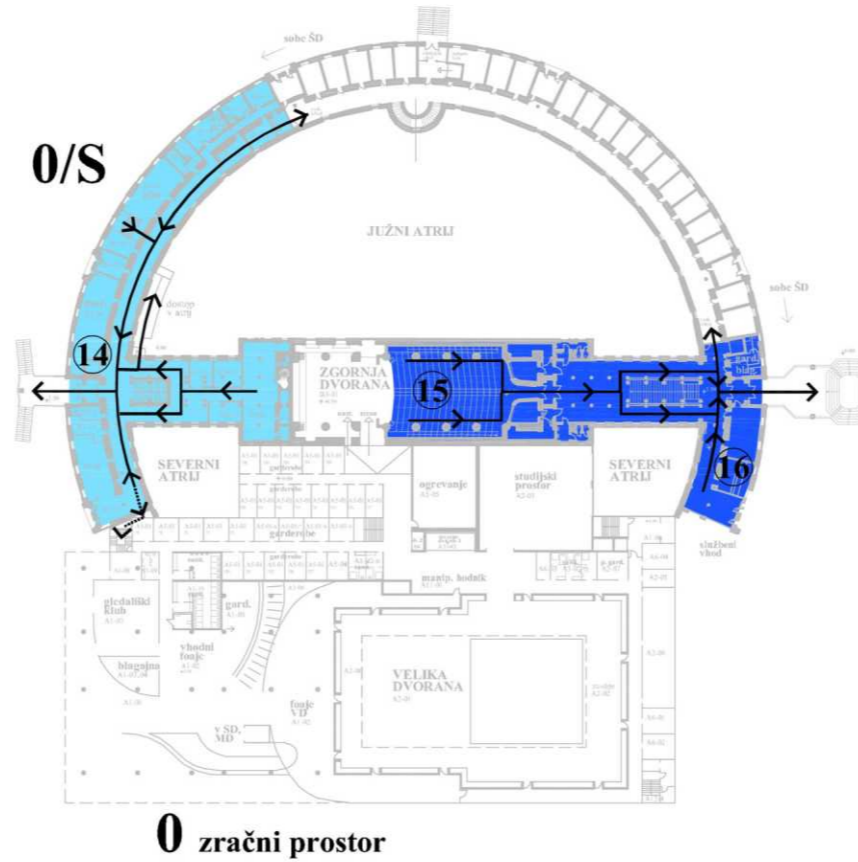
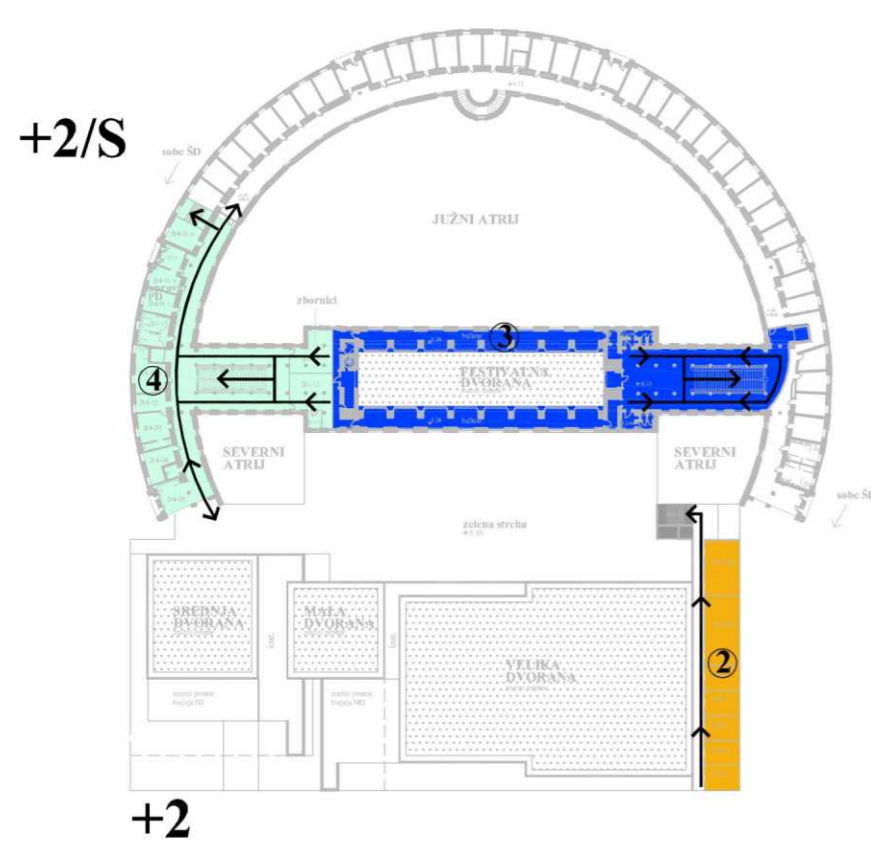
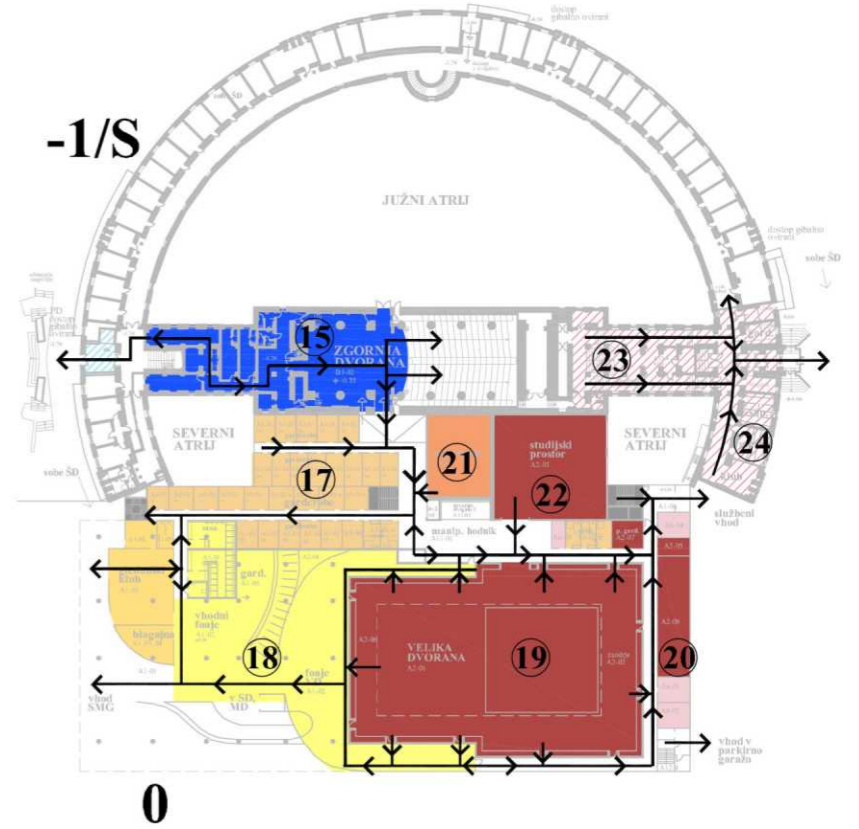
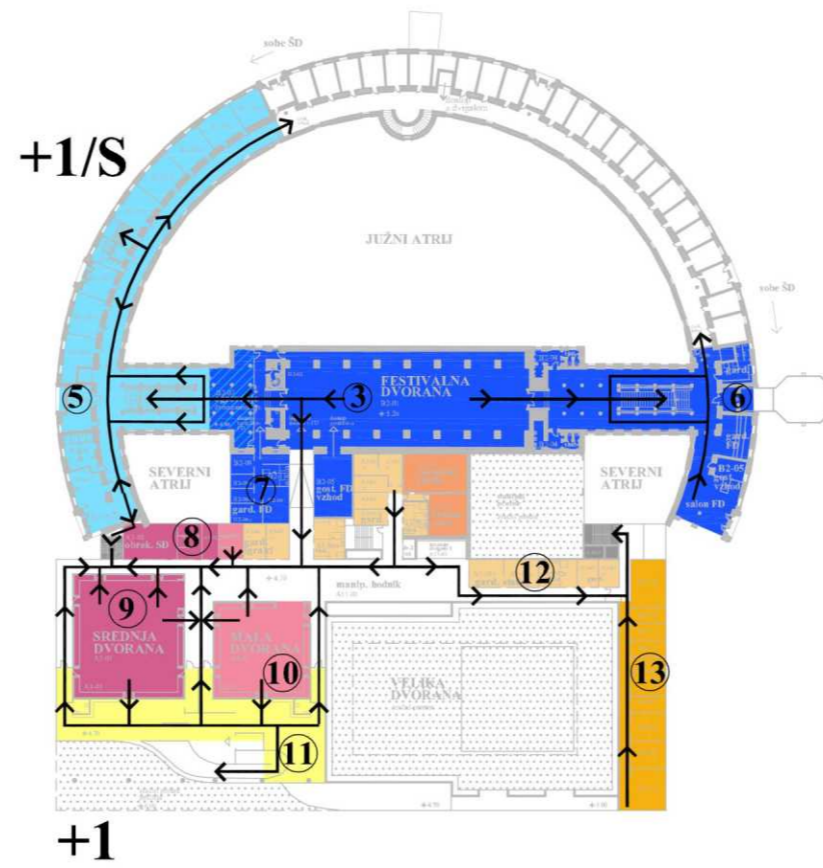
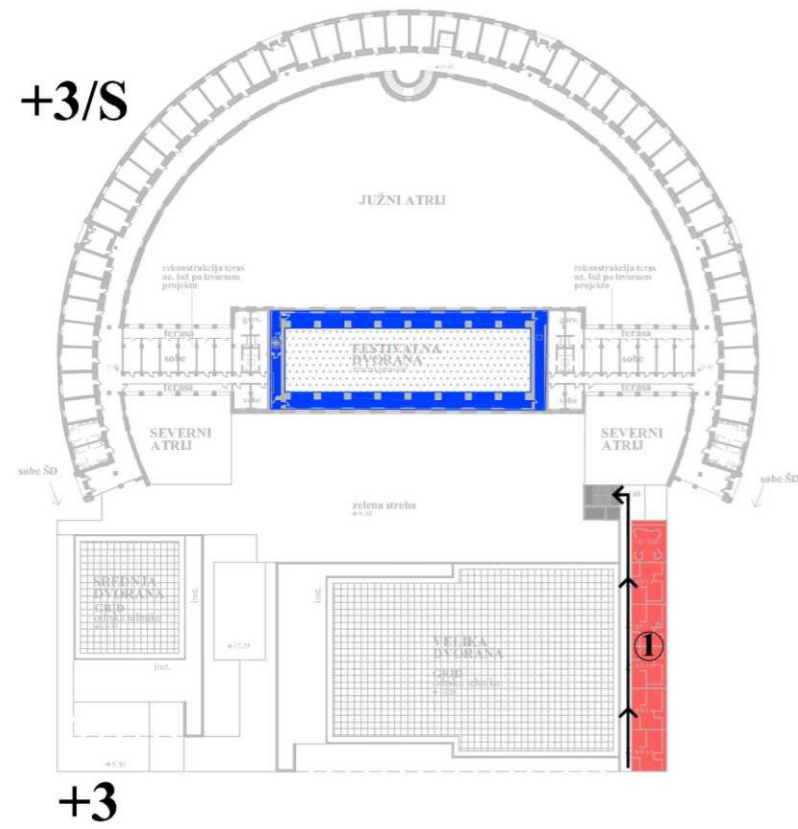

- smer evakuacije
- ④ požarni sektor

### POŽARNA VARNOST

**SMG**  
*PD v celoti na vzhodni strani semenišča*

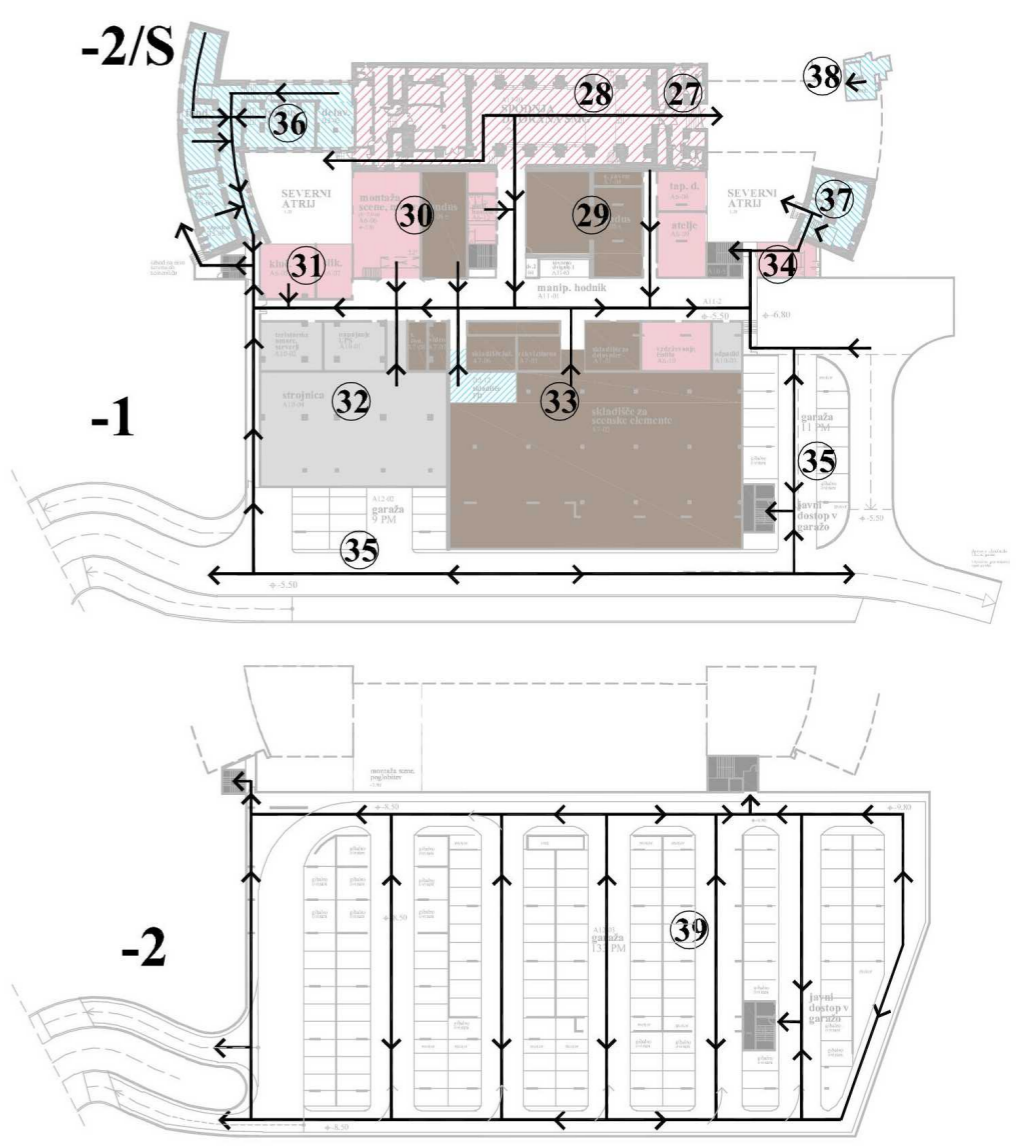
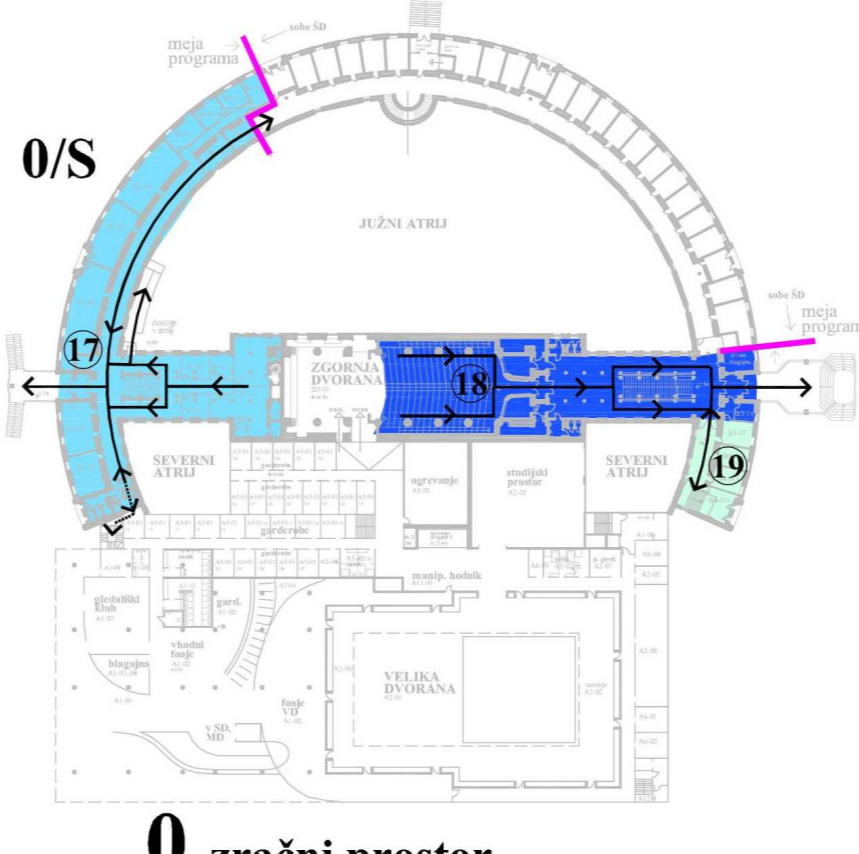
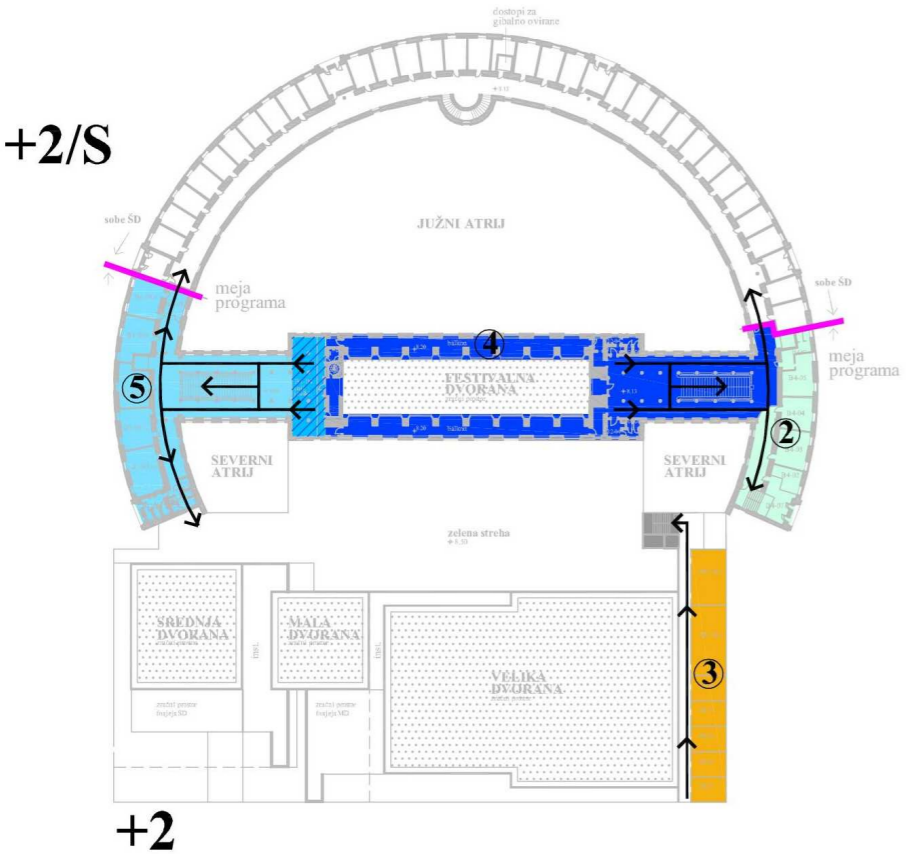
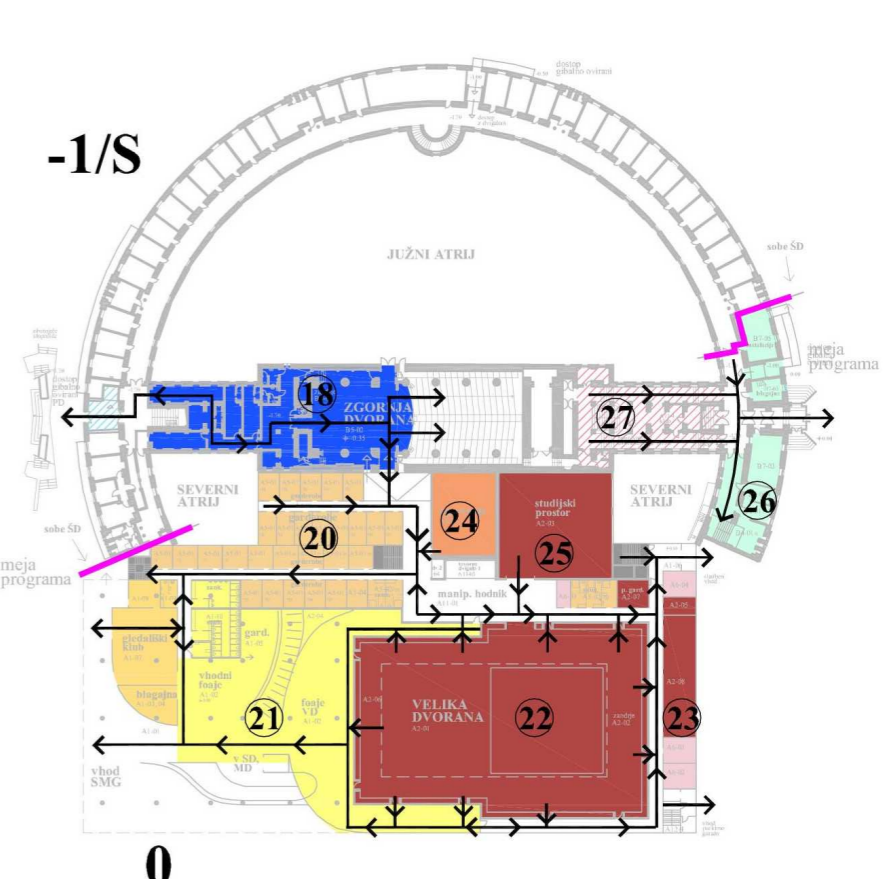
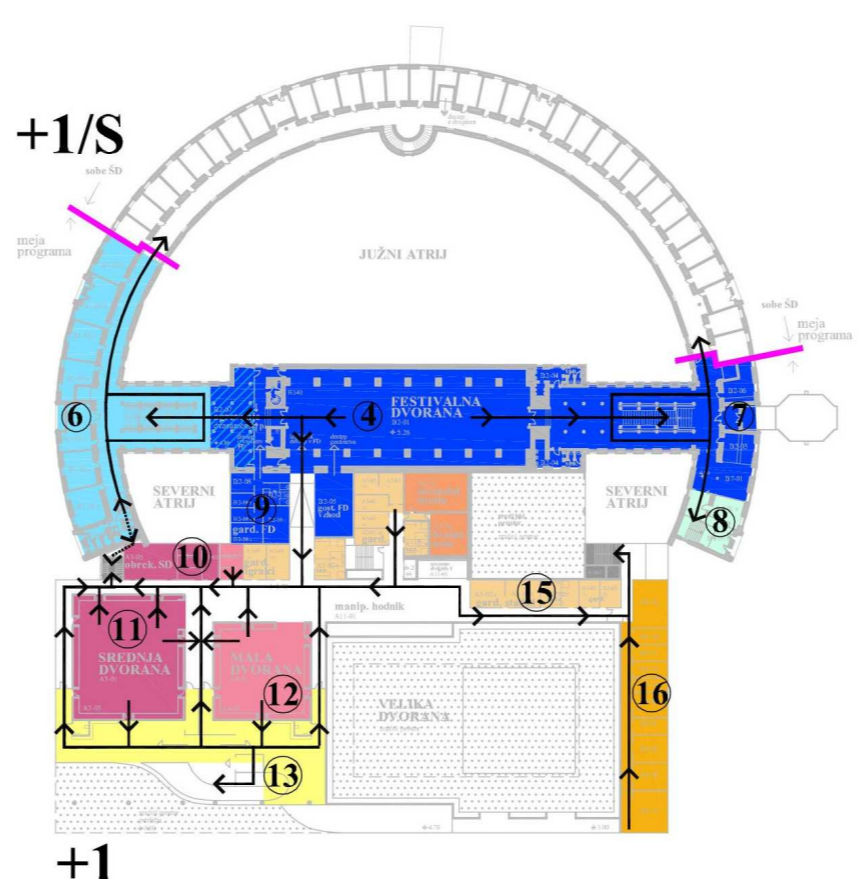
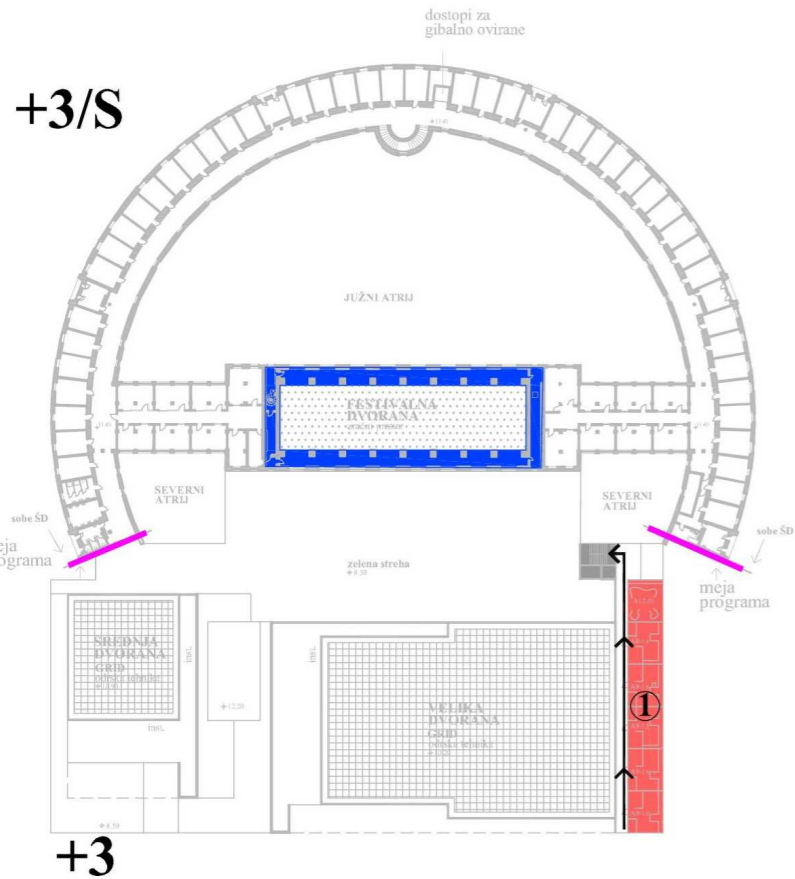

**0** zračni prostor

- smer evakuacije
- ④ požarni sektor

**POŽARNA VARNOST**  
**SMG**  
**PD v sedanjem obsegu**

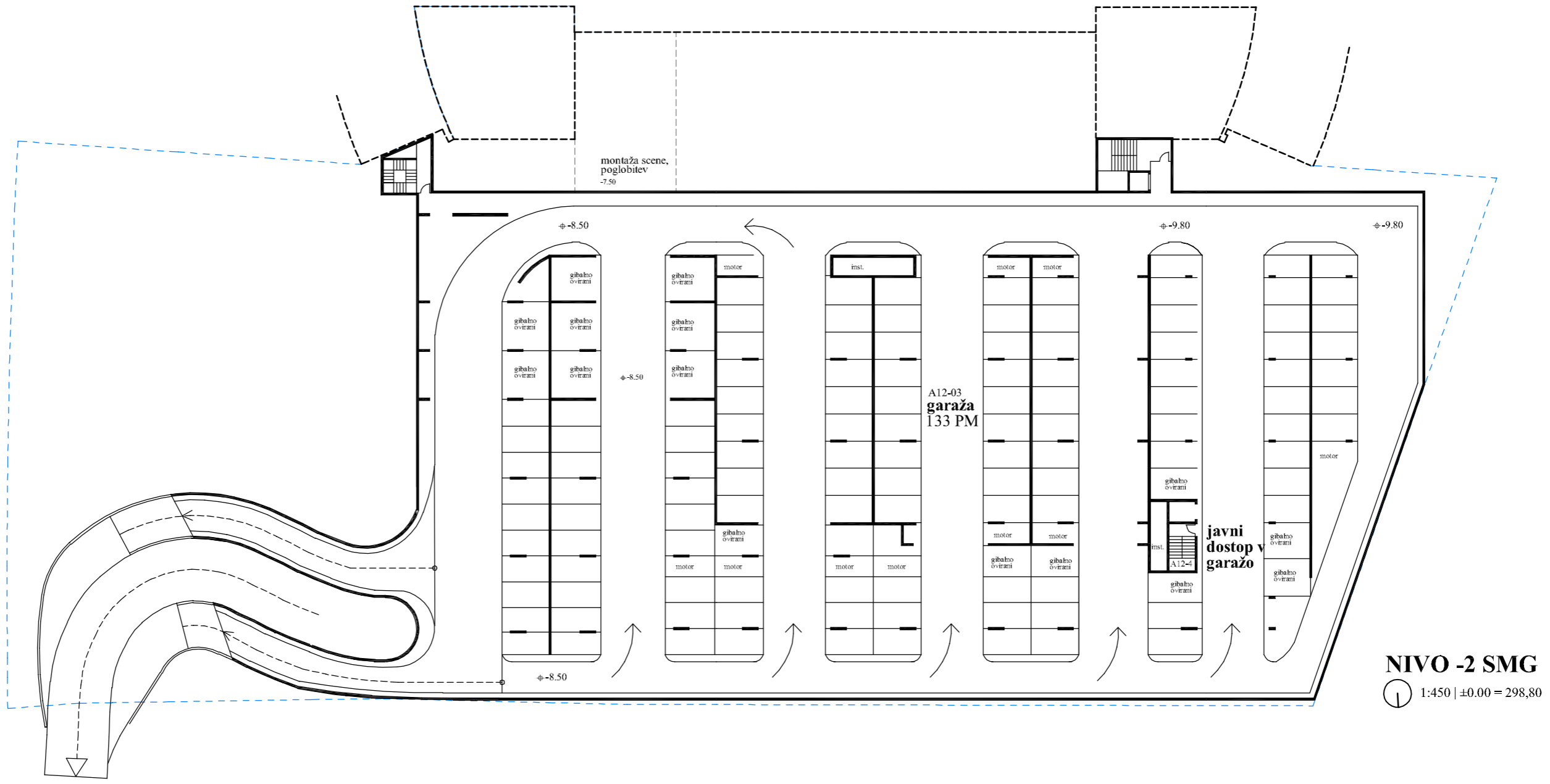

**SMG**  
**PD** v celoti na vzhodni strani semenišča

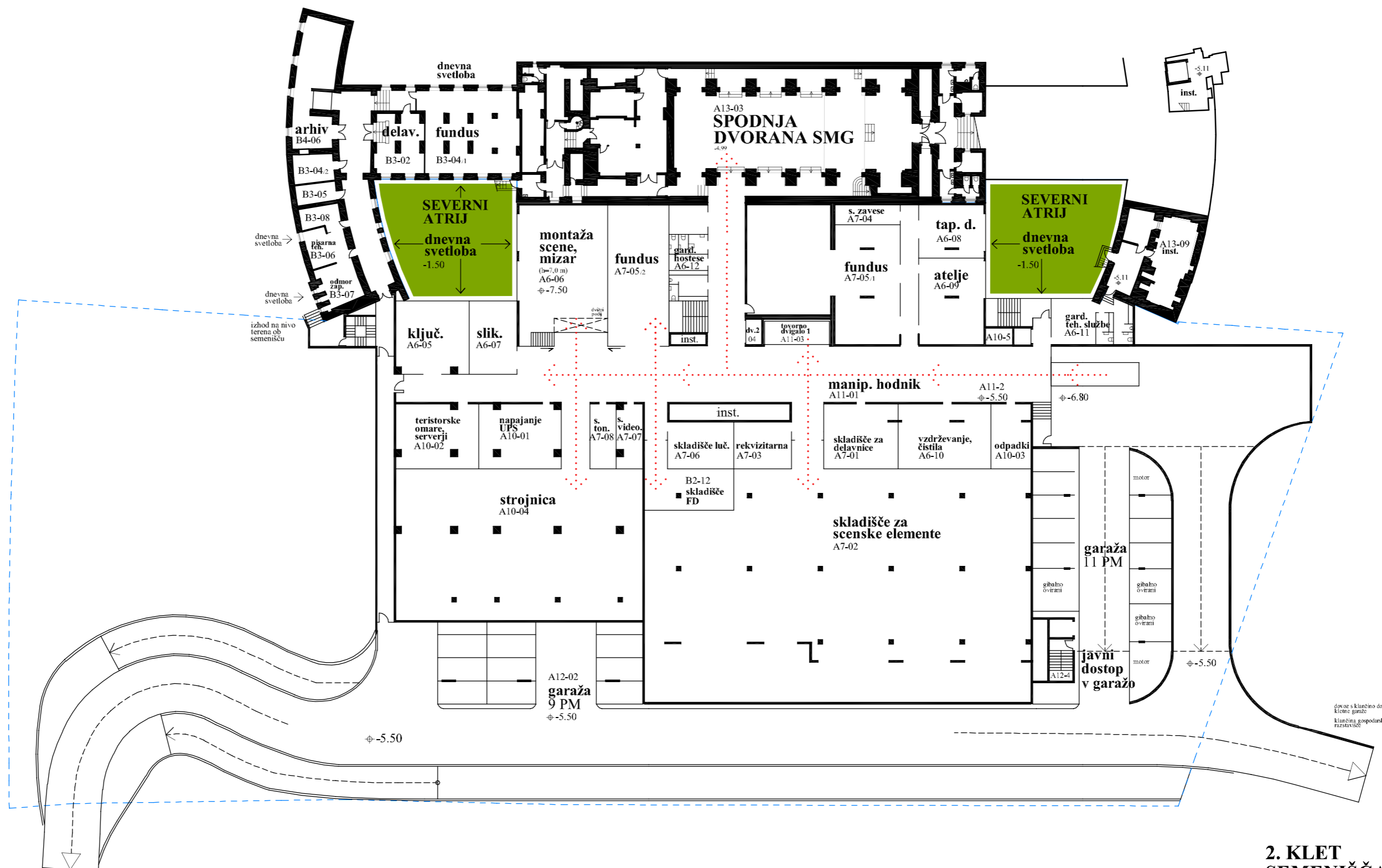

**2. KLET  
SEMENIŠČA (-2/S)  
PD v celoti na vzhodni strani**

**NIVO -1 SMG**

1:450 |  $\pm 0.00 = 298,80$



100 m

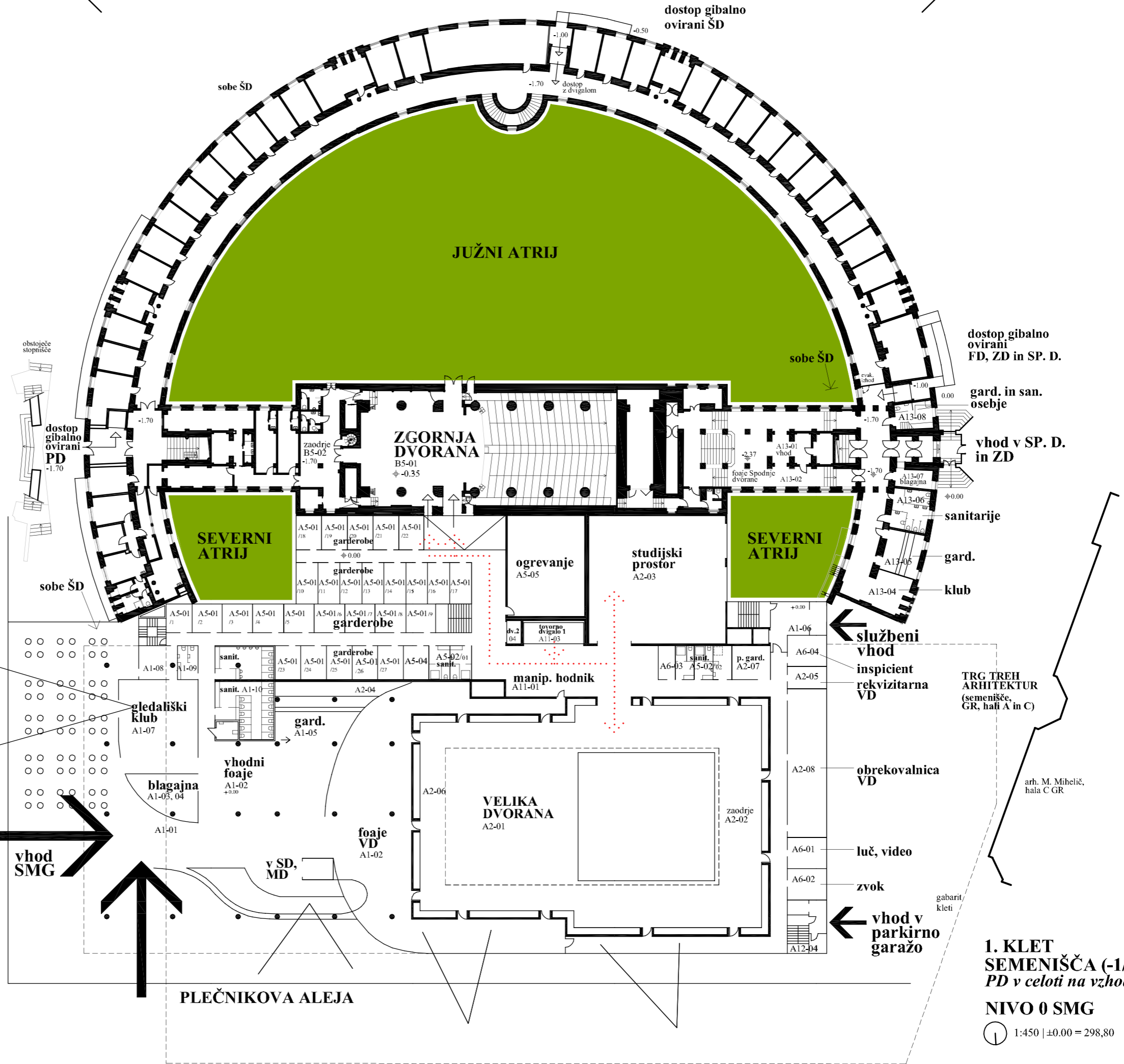

SEVERNI PARK

dostop gibalno ovirani FD, ZD in SP. D.

gard. in san. osebje

vhod v SP. D. in ZD

sanitarije

gard.

klub

službeni vhod

inspicient rekvizitarna VD

TRG TREH ARHITEKTUR (semenišče, GR, hači A in C)

arh. M. Mihelič, hala C GR

vhod SMG

v SD, MD

vhod v parkirno garažo

1. KLET SEMENIŠČA (-1/S)  
PD v celoti na vzhodni strani

NIVO 0 SMG

1:450 | ±0.00 = 298,80

PLEČNIKOVA ALEJA

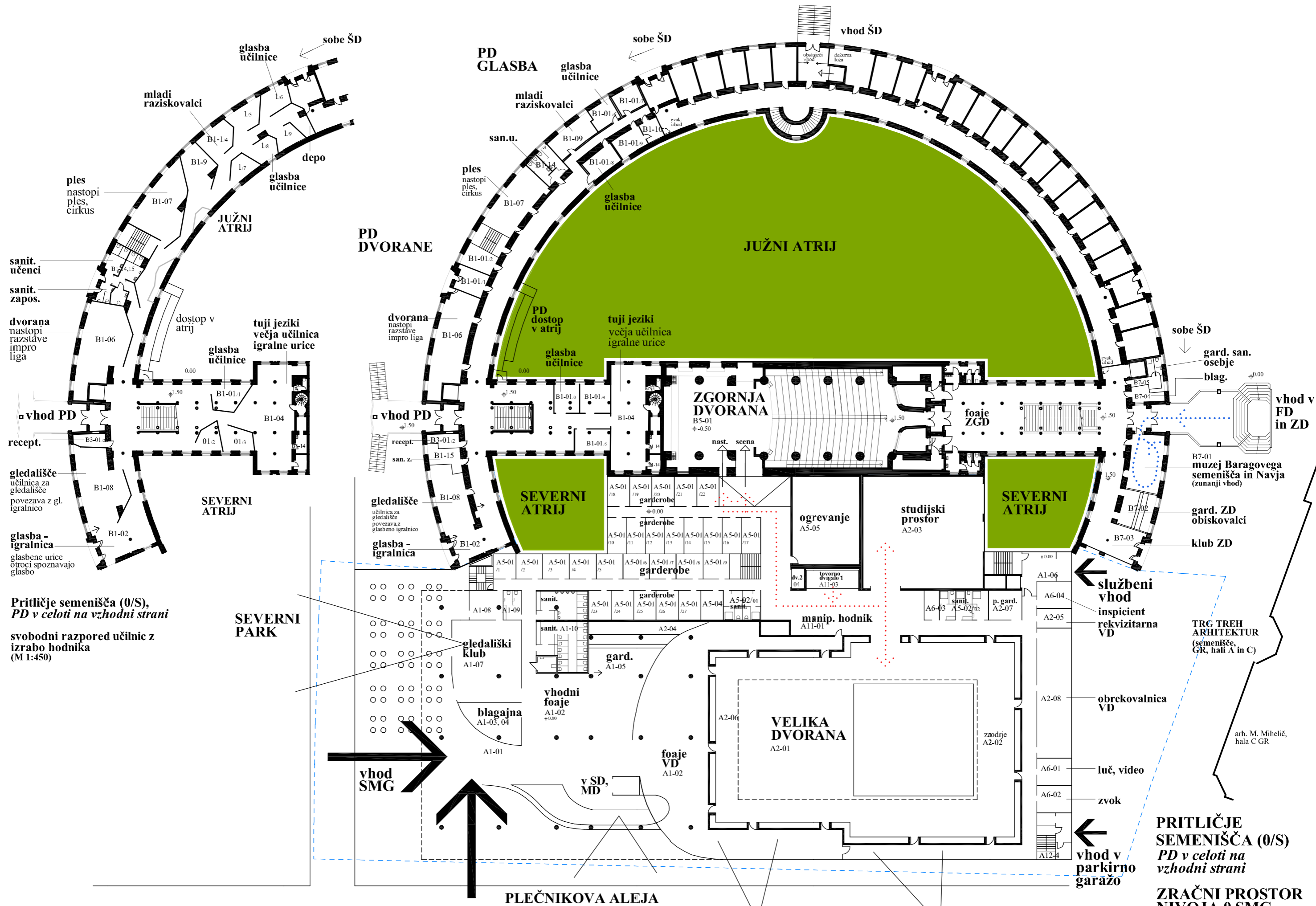

Prtljiče semenišča (0/S), PD v celoti na vzhodni strani  
svobodni razpored učilnic z izrabo hodnika (M 1:450)

PRTLJIČJE SEMENIŠČA (0/S)  
PD v celoti na vzhodni strani  
ZRAČNI PROSTOR NIVOJA 0 SMG  
1:450 | ±0.00 = 298,80

arh. M. Mihelič, hala C GR

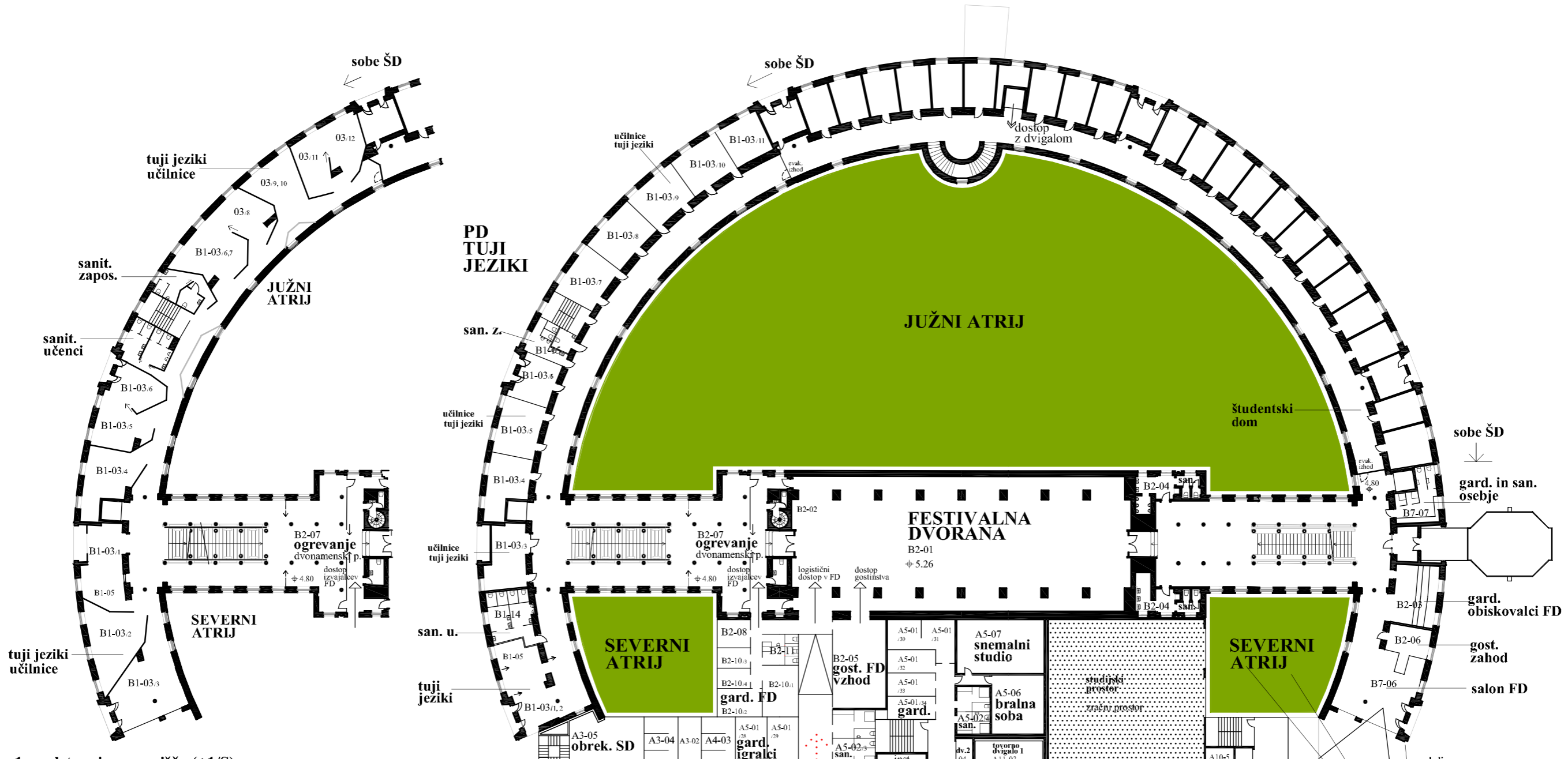

1. nadstropje semenišča (+1/S)  
PD v celoti na vzhodni strani

svobodni raspored učilnic z izrabo hodnika  
(M 1:450)

SEVERNI PARK

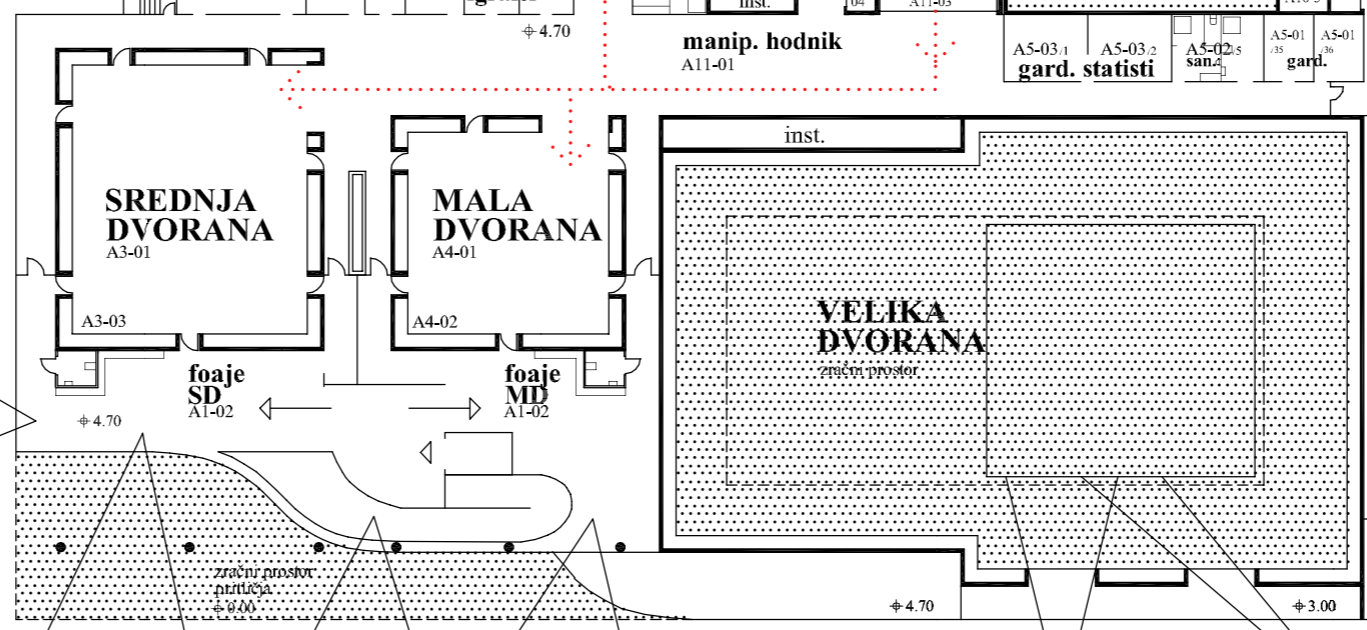

- A8-16 gard. sani.
  - A8-10 zunanji sodelavci
  - A8-11 organizacija programi
  - A8-12 PR
  - A8-15 fotokop.
  - A8-04 računov.
  - A8-01 tajništvo
  - A8-02 direktor
  - A8-03 umetniški vodja
  - A8-13 sejni prostor
- odprt pogled na čelno stranico semenišča ter v severni atrij
- SMG, ADMINISTRACIJA, PRODUKCIJA
1. NADSTROPJE SEMENIŠČA (+1/S)  
PD v celoti na vzhodni strani

NIVO +1 SMG  
1:450 | ±0.00 = 298,80

pogledi, magija svetlobe in atmosfere

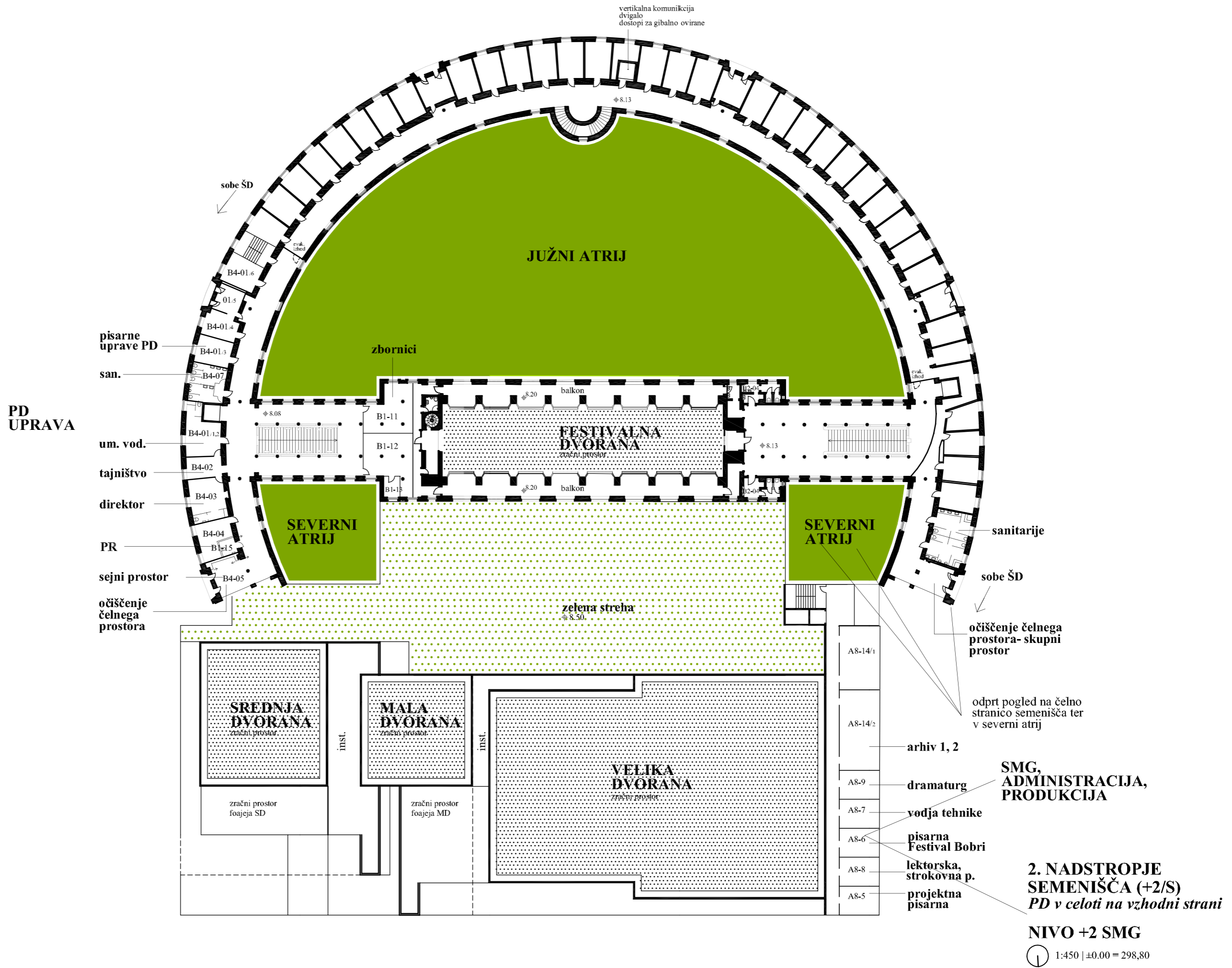

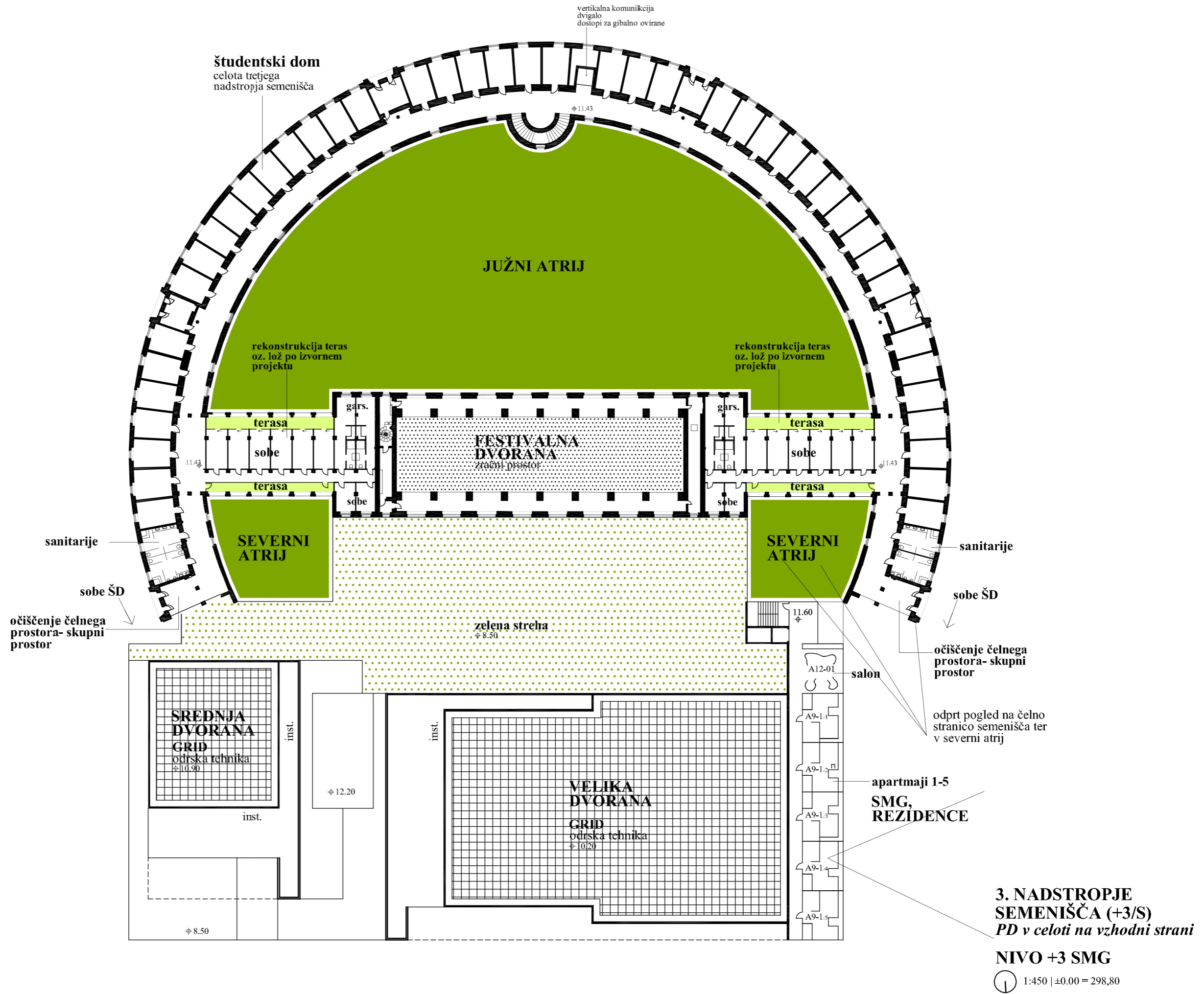

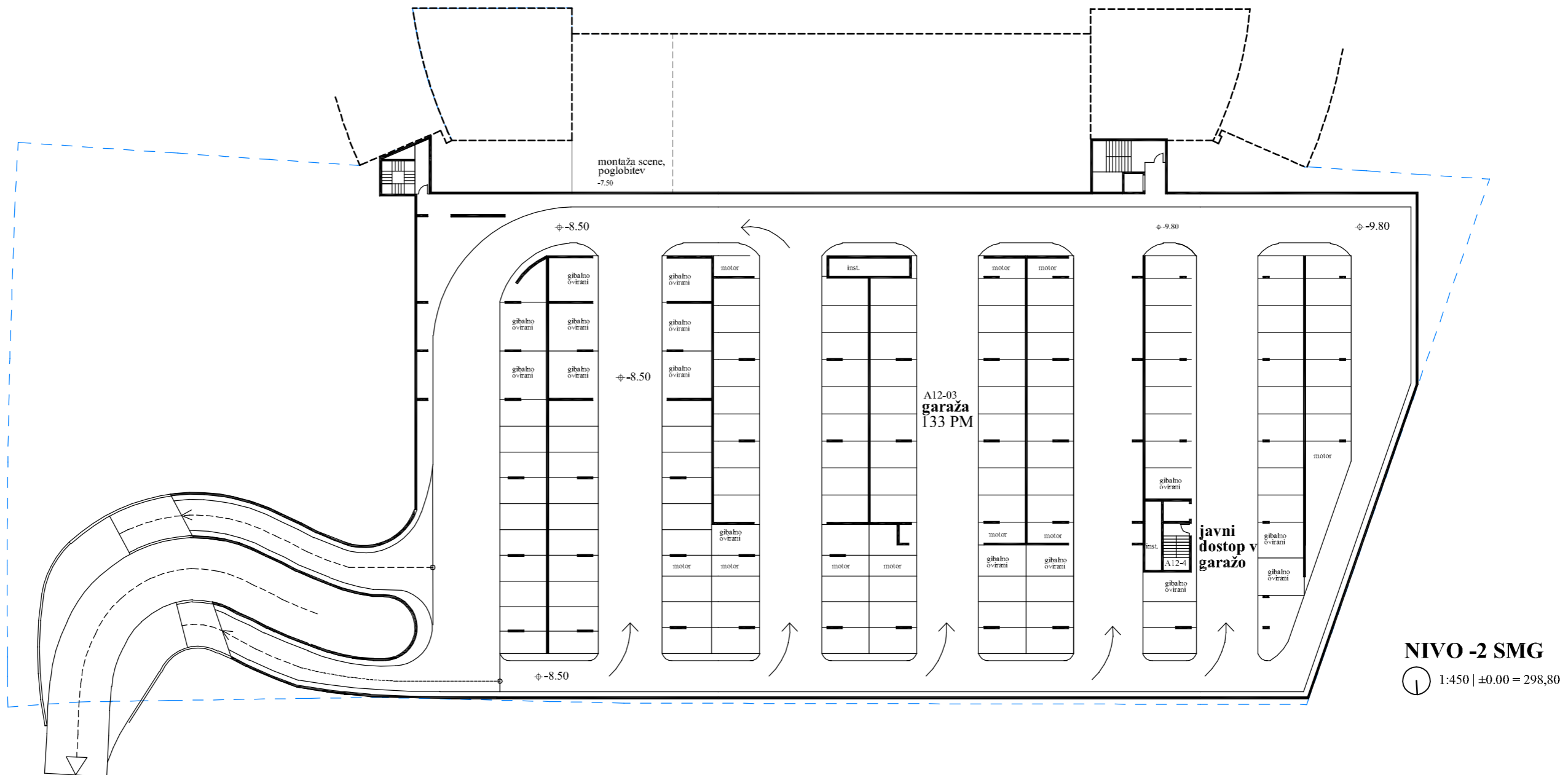

**SMG**  
**PD v sedanjem obsegu**

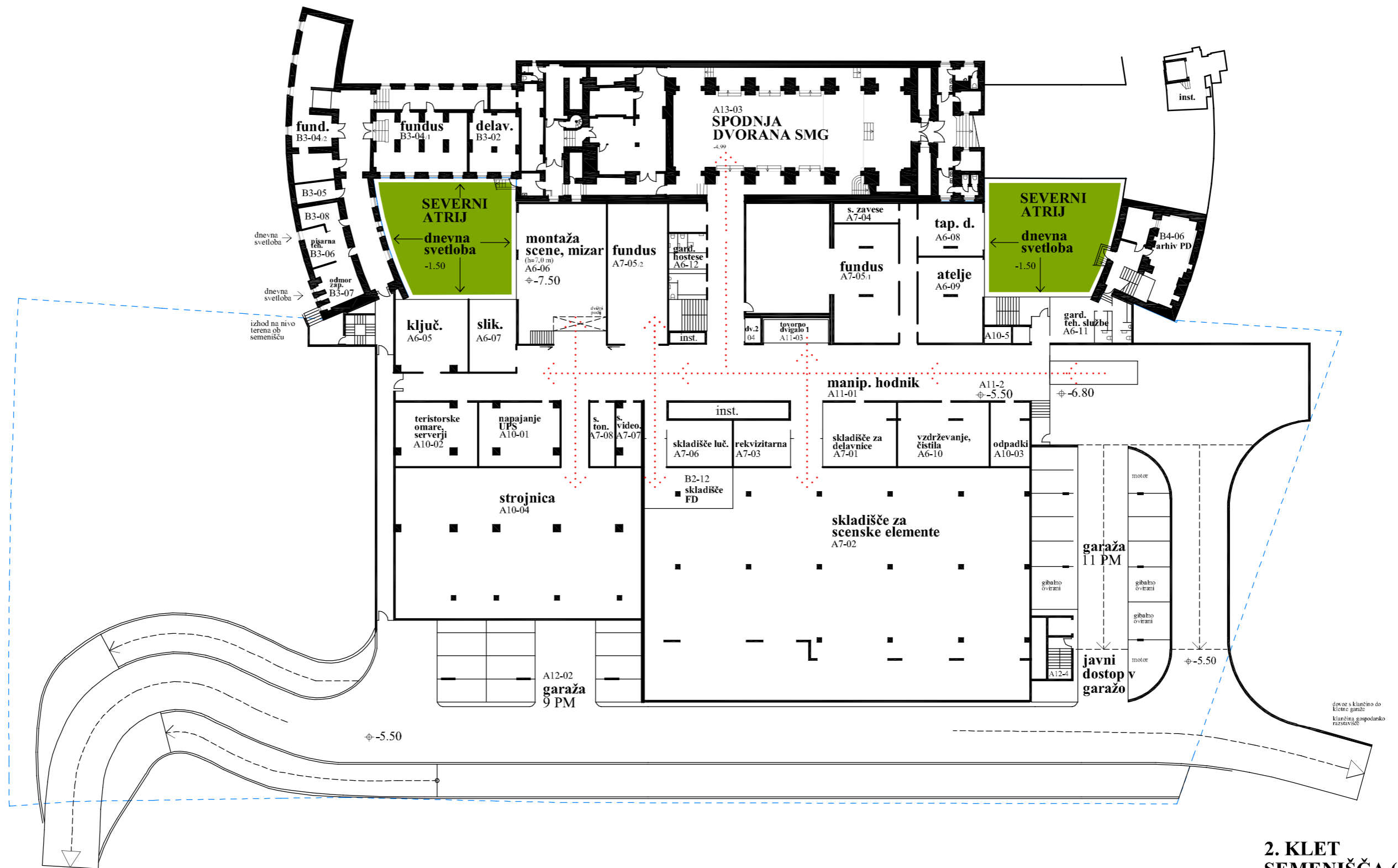

**2. KLET  
SEMENIŠČA (-2/S)  
PD v sedanjem obsegu**

**NIVO -1 SMG**

1:450 | ±0.00 = 298,80

100 m

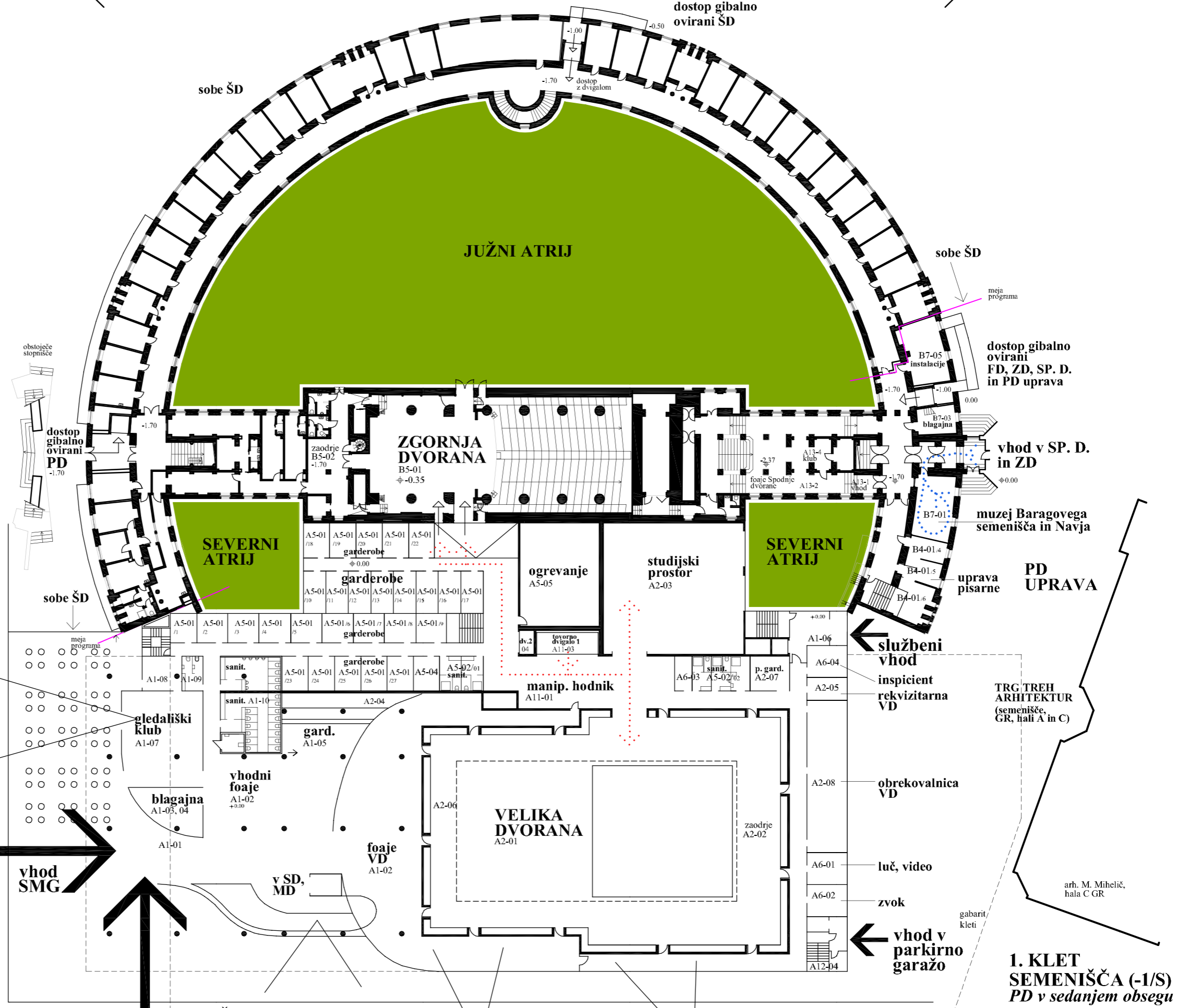

SEVERNI PARK

vhod SMG

PLEČNIKOVA ALEJA

TRG TREH ARHITEKTUR (semenišče, GR, hali A in C)

1. KLET SEMENIŠČA (-1/S) PD v sedanjem obsegu

NIVO 0 SMG

1:450 | ±0.00 = 298,80

arh. M. Mihelič, hala C GR

gabarit kleti

vhod v parkirno garažo

luč, video  
zvok

obrekovalnica VD

inspicient  
rekvizitarna VD

službeni vhod

uprava pisarne  
PD UPRAVA

muzej Baragovega semenišča in Navja

vhod v SP. D. in ZD

dostop gibalno ovirani FD, ZD, SP. D. in PD uprava

sobe ŠD

dostop gibalno ovirani ŠD

JUŽNI ATRIJ

ZGORNJA DVORANA B5-01

SEVERNI ATRIJ

SEVERNI ATRIJ

VELIKA DVORANA A2-01

studijski prostor A2-03

ogrevanje A5-05

zaodrije B5-02

garderobe

garderobe

garderobe

garderobe

gard. A1-05

vhodni foaje A1-02

foaje VD A1-02

foaje VD A1-02

foaje VD A1-02

foaje VD A1-02

foaje VD A1-02

foaje VD A1-02

foaje VD A1-02

foaje VD A1-02

foaje VD A1-02



**PD GLASBA**

**PD DVORANE**

**učilnica glasba - igralnica**

**mladi raziskovalci**

**SEVERNI PARK**

**vhod SMG**

**v SD, MD**

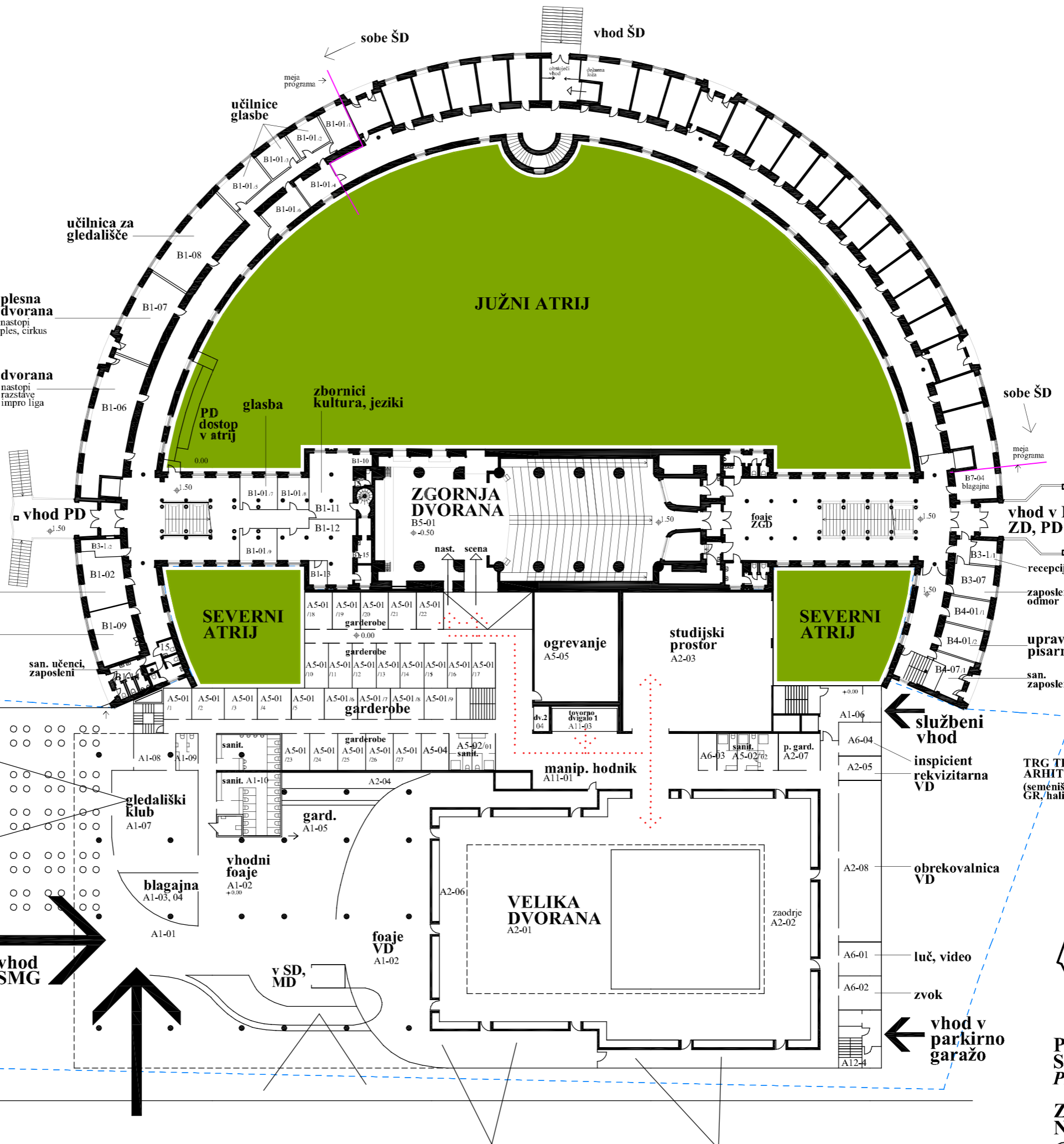
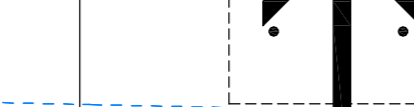

**sobe ŠD**

**vhod v FD, ZD, PD uprava**

**PD UPRAVA**

**TRG TREH ARHITEKTUR (semenišče, GR./hali A in C)**

**PRITLIČJE SEMENIŠČA (0/S)**  
 PD v sedanjem obsegu

**ZRAČNI PROSTOR NIVOJA 0 SMG**

1:450 | ±0.00 = 298,80

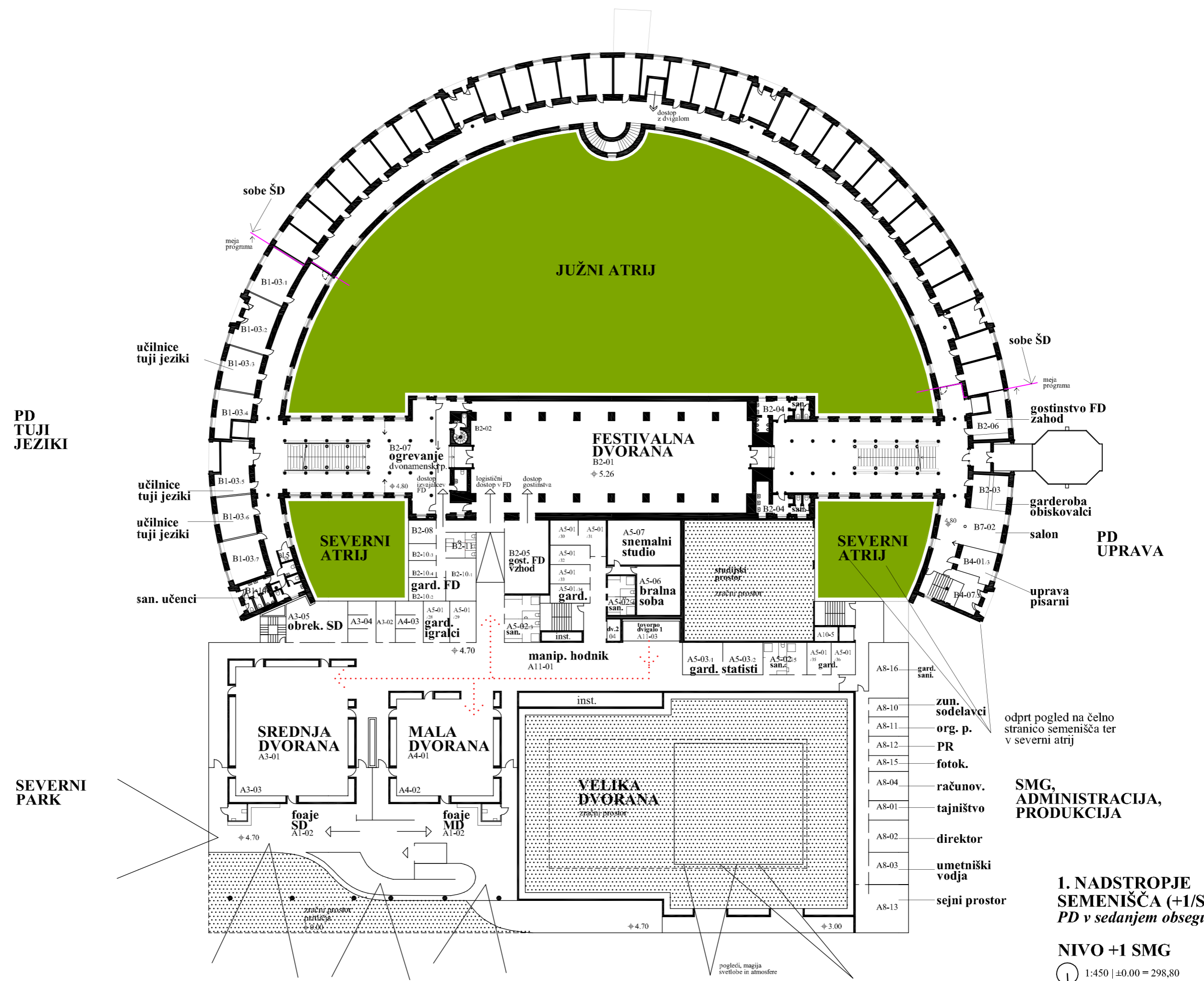

odprt pogled na čelno stranico semenišča ter v severni atrij

**SMG, ADMINISTRACIJA, PRODUKCIJA**

- A8-16 gard. sani.
- A8-10 zun. sodelavci
- A8-11 org. p.
- A8-12 PR
- A8-15 fotok.
- A8-04 računov.
- A8-01 tajništvo
- A8-02 direktor
- A8-03 umetniški vodja
- A8-13 sejni prostor

pogledi, magija svetlobe in atmosfere

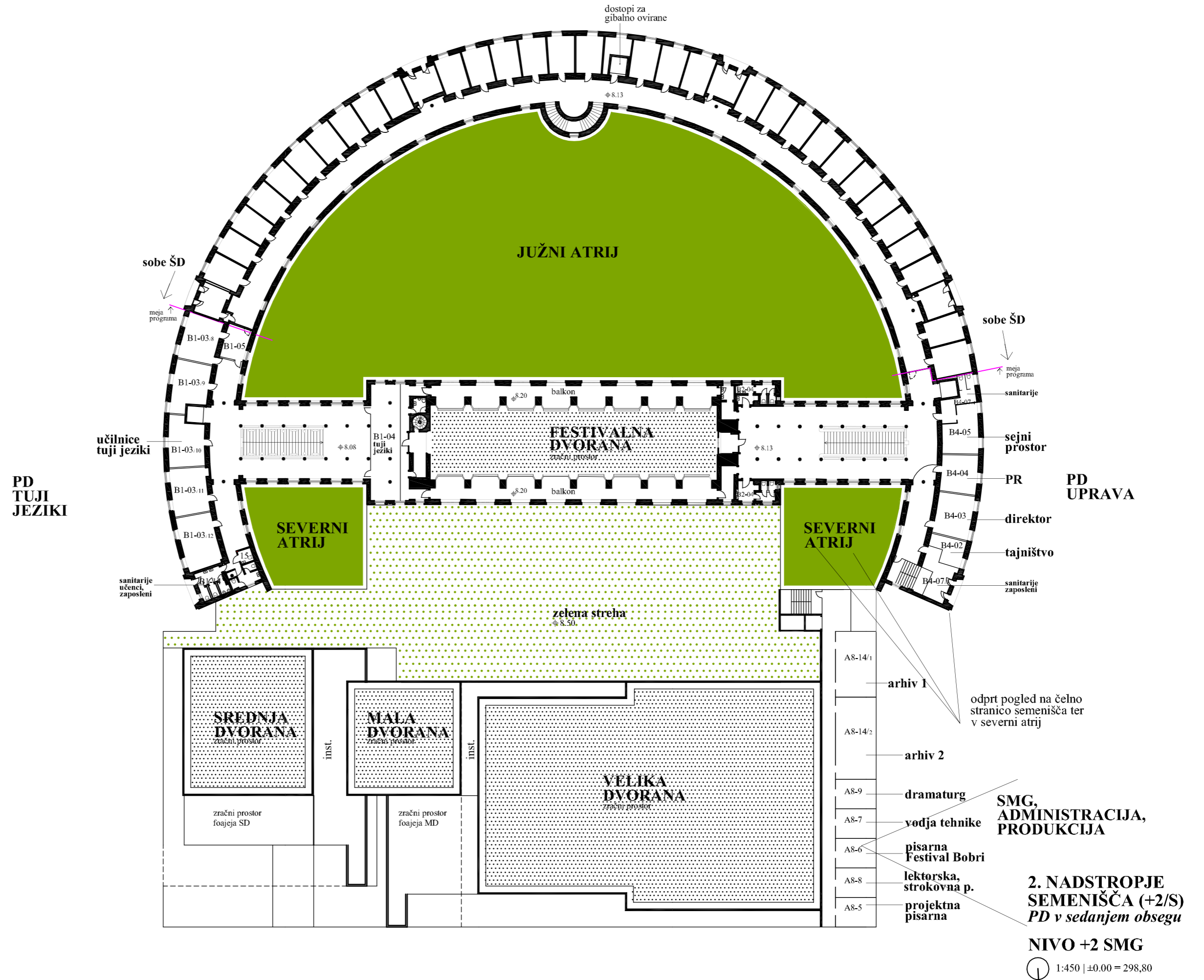

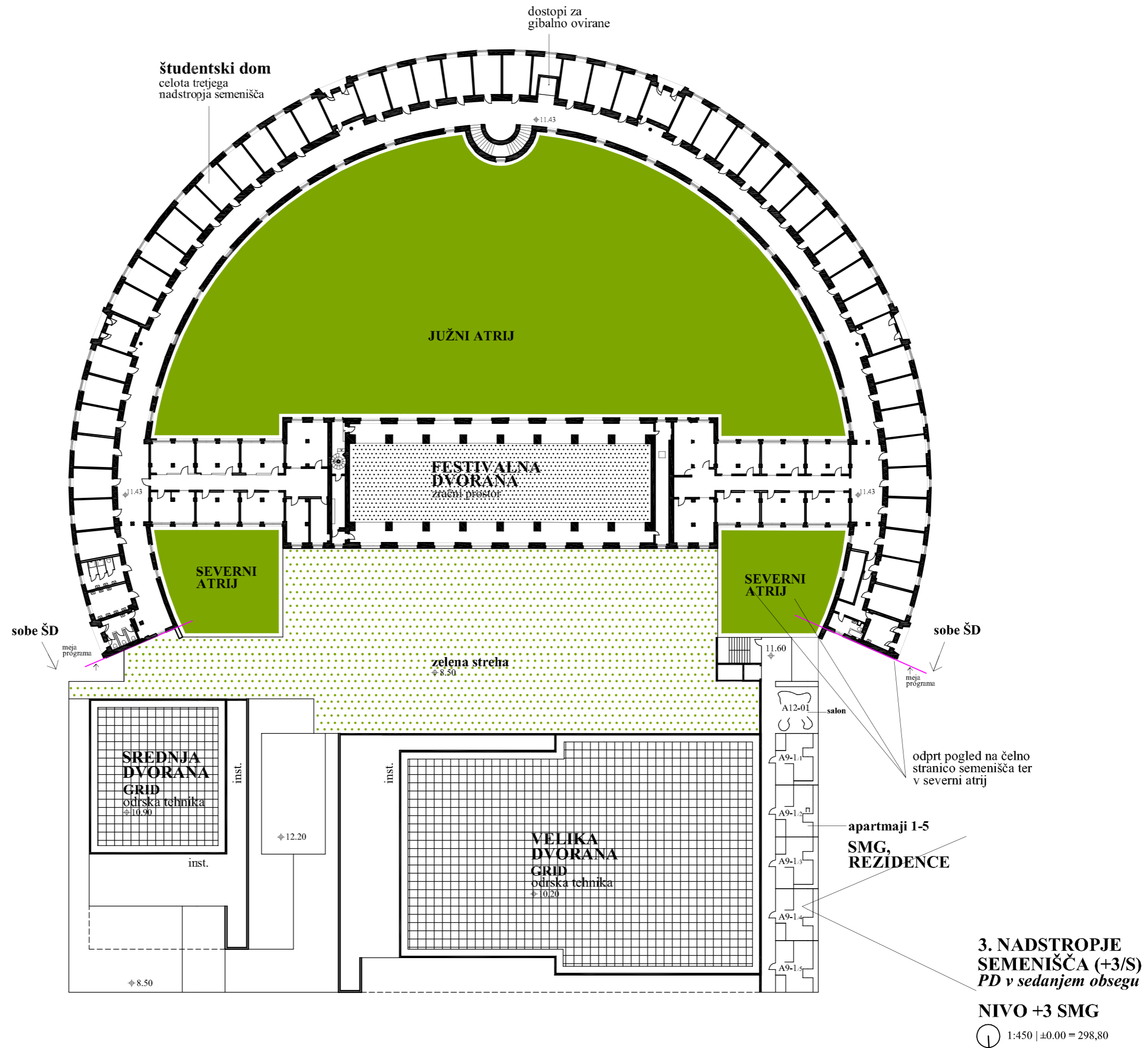

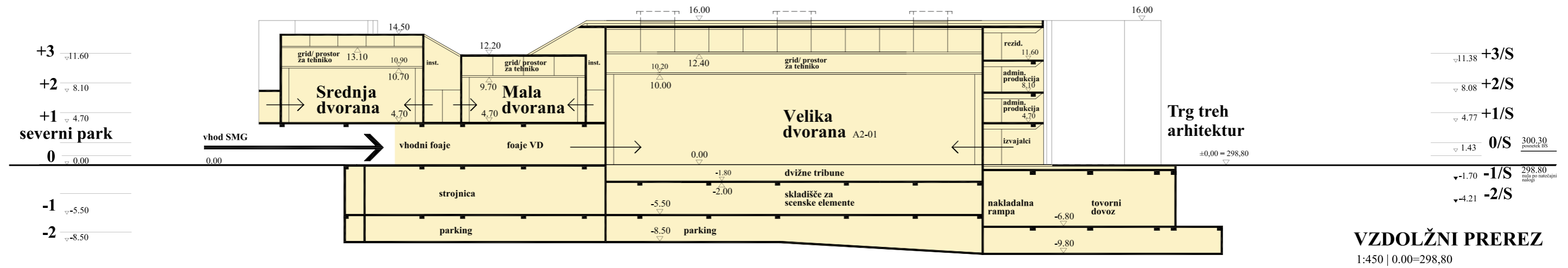
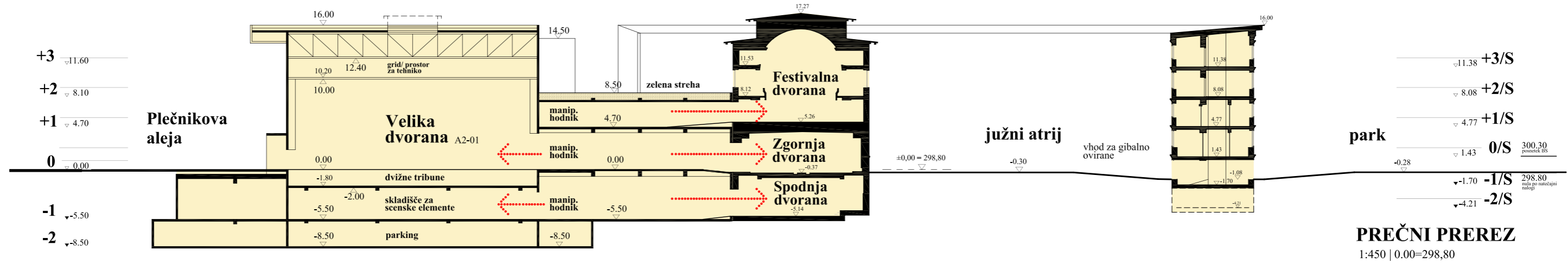

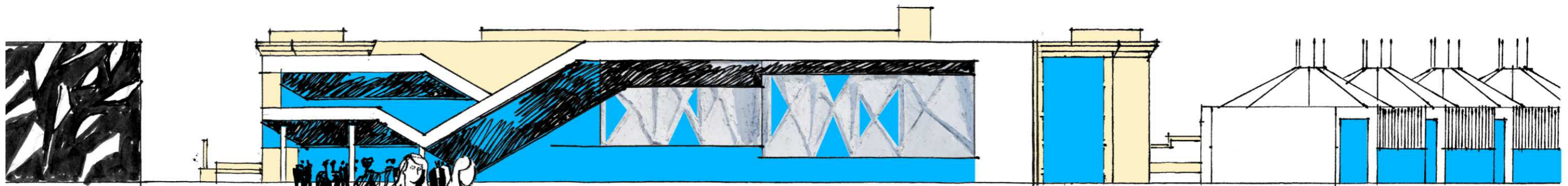
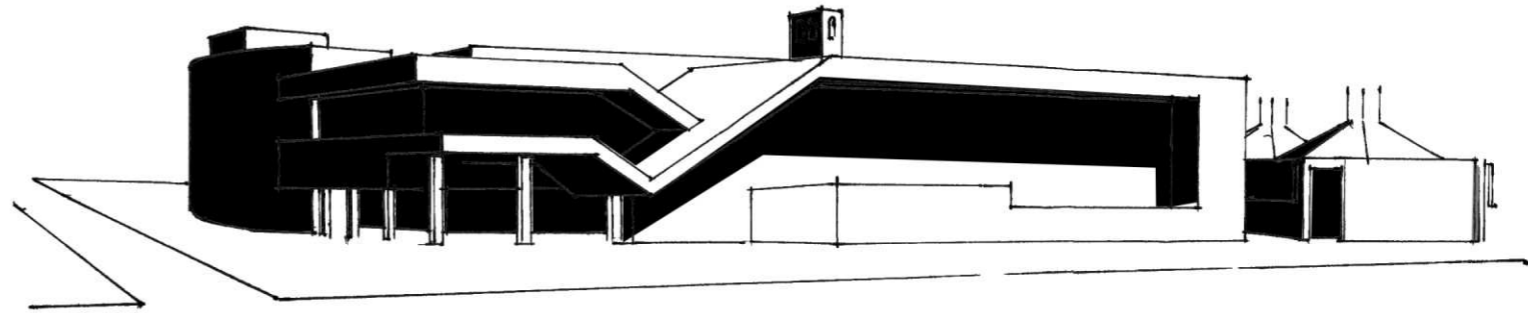
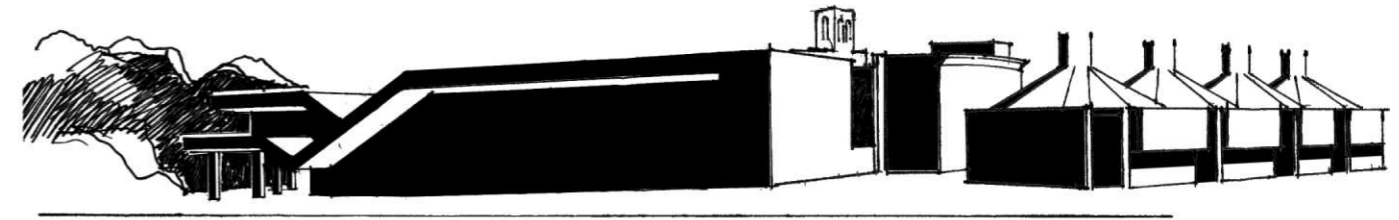

**SEVERNA FASADA**  
1:450 | 0.00=298,80

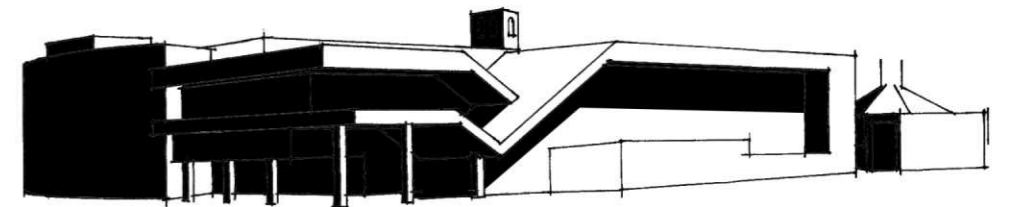

Severni park s pahljačasto razprtima drevoredoma poudarja simbolno različnost dveh Plečnikovih ureditev, tiste za življenje in tiste spominske. Ločitev dopolnjuje sklenjen vodni preliv, obenem obogatitev in osvežitev severnega parka prestolnice. Še posebej za obiskovalce njenega potniškega središča, med katerimi bo morda neki novi James Joyce popisal nenadejano a očarljivo poletno noč v ljubljanskem postajnem parku.

Osrednja os predela je »Plečnikova aleja«, spoštljiv spomin na mojstrovo velikopotezno os, ki jo je vizionarsko razpel med monumentalnim pročelnim traktom semenišča in propilejami Vrta vseh svetih. Baragov trg, spomin na velikopotezno zasnovano semenišča, je logična razširitev Plečnikove aleje. Zato je zahteva za novo stavbo B2 intenzivna javna izraba spodnjih nivojev ob trgu. Promenada, ki povezuje Vilharjevo z Linhartovo je pomembna mestna os, ki jo v obravnavanem območju bogate najlepši pogledi na semenišče in severni park ter še posebej vhod v SMG.



Nova stavba je podrejena voluminoznosti semenišča. Na severni, daljši stranici sooblikuje Plečnikovo alejo kot spomin na njegov neuresničeni pročelni trakt. Zahodna stranica je spoštljivo odmaknjena in prezentira celotni čelni zaključek semenišča ter z njegovo tektonsko monumentalnostjo bogati bližnje srečanje z izvrstno Miheličevo in Simčičevo (et al.) arhitekturo. Vzhodna stranica, ki je zaradi vhodnega predela SMG povsem drugačna, prav tako spoštuje korpus semenišča pa tudi večji del njegovega vzhodnega zaključka. Dvorane so postavljene vzdolžno vendar v različnih nivojih (0, +1), kar omogoča prostranost, zgoščenost in privlačnost vhodnih in spremljajočih prostorov obiskovalcev, njihovo odprtost proti novima parku in trgu ter skrajšuje poti. Obenem pa ponuja zanimivo strešno silhueto, kakršno poudarja med obe večji in višji dvorani vrinjena nižja mala dvorana.

Vhod v SMG je na stičišču severnega parka in promenade, ki vodi ob njem, ter Plečnikove aleje. Tako razširja intenzivno zgoščenost programov GR daleč proti vzhodu, vse do severnega parka. Vhodno območje je odprt prostor, kakršnega omogočata v nadstropju postavljeni SD in MD. Vhodni foaje, preddverje z vsemi spremljajočimi programi je osrednji, živahen večnamenski ambient, ki vodi do foajejev vseh dvoran. Vse tri dvorane in njihovi ločeni, samostojni foajeji dosledno spoštujejo različnost dogodkov in nedotakljivost njihove atmosfere ter avtonomnost in zbranost obiskovalcev. Foajeji dvoran vključujejo stranske, lateralne dostope, ki se nadaljujejo v sklenjene obodne poti izvajalcev. Med njimi je izpostavljena severna lateralna povezava VD, ki je »gledališče pred gledališčem« in ki v mestni ambient vnaša čarobnost dotika predstav, mističnega gibanja obiskovalcev in igralcev ter magije svetlobe in atmosfere v dvorani sami. Večji del prostorov za izvajalce je na nivoju VD (nivo 0), preostali pa so na nivoju SD in MD (nivo +1). Manipulacijski hodnik (0, +1, -1) navezuje vse dvorane, študijski prostor, tehnične službe in skladišča. Obenem pa omogoča dostavo scene v vse tri dvorane semenišča. Zato se njihovi nivoji navezujejo na nivoje nove stavbe. Vhodi v vse tri dvorane semenišča morajo ostati tam kjer so, torej v dragocenem Plečnikovem ambientu vhodnih stebrih portikov. Zaradi njihove lepote in pomena sta ohranjena tudi severna atrija, ki obenem vnašata dnevno svetlobo v vse tri nivoje nove stavbe (+1, 0, -1). Službeni vhod povezuje sicer ločene programe izvajalcev, tehničnih služb, administracije in produkcije ter rezidenc. Slednje so v zahodnem, bočnem traktu, ki uokvirja »Trg treh arhitektur«, pomembnih arhitektur hal A in C GR ter monumentalne gmote zahodnega zaključka semenišča, od katerega je nova stavba spoštljivo odmaknjena.

Ob zasnovi Pionirskega doma v sedanjem obsegu je zaradi zgoščenosti, racionalizacije in strnjivosti poti in programov predlagana v projektu prav tako prikazana ureditev PD v celoti na vzhodni strani semenišča (pritličje z vhomom, dvoranami in prostori za glasbo, 1. nadstropje za tuje jezike in 2. nadstropje za upravo). V tej zasnovi, ki spoštuje obstoječo stavbno strukturo, je s konstruktivnimi posegi v notranji zid možna tudi ureditev svobodnih, poetičnih in domišljijjskih ambientov ter polno izrabo prostora. Ureditev PD na vzhodni strani obsega tudi očiščenje dragocenih sklepnih prostorov ob zaključkih stavbe semenišča. Prostori sedanje uprave na zahodni strani pa so v tej, predlagani rešitvi namenjeni razširitvi nujnih javnih programov vseh treh dvoran v semenišču.

Arhitektura nove stavbe se navezuje na kulturo krepkih ločnih vencev semenišča in njihovih pomenskih poudarkov, ki v njej prehajajo v ortogonalnost, kakršno vzpostavlja izvorni, žal neizvedeni pročelni trakt. V vhodnem predelu SMG sicer umirjena in dolga vzdolžna venca dinamično vzvalovita. V njunem prepletu, ki poudarja vhod in predele obiskovalcev, je ohranjen spomin na simbolični pomen črk v arhitekturni zasnovi (Alfa, Omega in Theta v semenišču in M v Mladinskem gledališču). Za razliko od umirjeno kompaktnega in večjega zahodnega dela se prostorska razgibanost stopnjuje na vzhodni, vhodni strani, kjer vabi v notranjost, oživlja novo urejeni mestni predel in se razpira v zelenje novega parka.

## NAVODILA ZA IZPOLNJEVANJE

simbol/oznaka	opis
15,0	<p><b>Predlagane površine ali količine v natečajni nalogi</b></p> <p>Površine so določene na podlagi zahtev uporabnika. Površine lahko odstopajo od priporočenih, če to pomeni izboljšanje funkcionalnosti prostorov in zmanjšanje stroškov izgradnje ter obratovanja (npr. zaradi enostavnejše konstrukcijske zasnove, bolj strnjene volumne...).</p>
	<p><b>Polja, ki se izpolnjujejo sama.</b></p> <p>Polja samodejno seštevajo navedene/izpolnjene količine in površine. Preseganje doseženih površin je upravičeno, če to poleg visoke funkcionalne in izkustvene vrednosti pomeni enostavnejšo izvedbo in s tem povezano višino investicije.</p>
	<p><b>Polja, ki jih morajo izpolniti natečajniki.</b></p> <p>V polja se vstavlja količina prostorov ali njihovo površino. Za posamezne prostore velja:</p>
	<p><b>Prazna polja</b></p>
A01-1	<p><b>Oznaka prostora</b></p> <p>Oznake se vstavi v načrt za vsak prostor, opise prostorov, kjer je to mogoče. Oznake na načrtih morajo biti enake, kot so zapisane v tabeli! Prostori, ki se ponavljajo, imajo enako oznako.</p>
št.	Število prostorov
m <sup>2</sup>	Površina prostora (če so prostori različne velikosti, se vstavi povprečno velikost, tako da je skupna površina prostorov skladna z rešitvijo).
opombe	Utemeljiti spremembe, če se prostor opusti, pomnoži ali bistveno zmanjša/poveča (opomba je lahko poljubno dolga, čeprav se bo v polju skrila, saj bo poročevalcem vidna in bo posredovana komisiji).
€/m <sup>2</sup>	Ocena investicije na kvadratni meter neto tlorisne površine novo zgrajenega objekta oz. zunanje ureditve.
<b>BRUTO (m<sup>2</sup>) ocena</b>	Bruto tlorisna površina novega objekta ali dela obstoječega objekta, v katerega se umešča novi program. "Ocena" pomeni oceno v natečajni nalogi; vpiše se dejansko dosežena površina.



# TABELA POVRŠIN

Natečaj za dozidavo Baragovega semenišča

Šifra natečajnega elaborata

**A316A**

## POVZETEK POVRŠIN

### STAVBA

NATEČAJNA NALOGA		ELABORAT
<i>Programski sklop</i>	<i>m<sup>2</sup></i>	<i>m<sup>2</sup></i>
<b>Neto tlorisna površina</b>	<b>10.512,1</b>	<b>20.833,0</b>
A - SMG dozidava	9.063,1	15.516,0
A - SMG obstoječe		885,0
B - Pionirski dom	1.449,0	4.432,0
<b>Ocenjena bruto tlorisna površina</b>	<b>14.016,2</b>	<b>29.853,0</b>
A - Slovensko mladinsko gledališče	12.084,2	17.681,0
B - Pionirski dom	1.932,0	5.736,0
Študentski dom	6.248,0	6.436,0
<b>Razmerje NTP : BTP</b>	<b>0,75</b>	<b>0,697852812</b>

### ZUNANJE POVRŠINE

NATEČAJNA NALOGA		ELABORAT
<i>Programski sklop</i>	<i>m<sup>2</sup></i>	<i>m<sup>2</sup></i>
<b>Zunanje površine</b>		<b>13.285,6</b>
	<i>št. PM</i>	<i>št. PM</i>
<b>Parkirna mesta motorni promet</b>		<b>v garaži</b>
<b>Parkirna mesta kolesa</b>		<b>200</b>
<b>Parkirna mesta gibalno ovirani</b>		<b>10</b>

## URBANISTIČNI FAKTORJI

NATEČAJNA NALOGA			ELABORAT
<i>Programski sklop</i>			
<b>Faktor zazidanosti FZ</b>	0,5		0,5
Zazidana površina dozidave za FZ*		m <sup>2</sup>	3.677,0 m <sup>2</sup>
Zazidana površina obstoječega objekta	2.869,8	m <sup>2</sup>	2.757,5 m <sup>2</sup>
<b>Faktor zelenih površin</b>	20%		0,7 %
Zelene površine za FZP		m <sup>2</sup>	7.088,0 m <sup>2</sup>
<b>Faktor odprtih bivalnih površin</b>	30%		1,0 %
Odpрте bivalne površine za FBП			3.693,3

**Površina parcele za izračun FZ** 14.063,60 m<sup>2</sup>  
*GPC1, GPC2 (po osnutku OPPN 16)*

**Površina parcele za izračun FZP** 10.407,06 m<sup>2</sup>  
*Delež nestanovanjskega programa 74%*

**Površina parcele za izračun FBП** 3.656,54 m<sup>2</sup>  
*Delež stanovanjskega programa 26%*

\*OPN MOL 19. člen: Pri tlorisni projekciji zunanjih dimenzij najbolj izpostavljenih delov stavbe nad terenom se ne upoštevajo balkoni, ki segajo iz fasade stavbe, in napušči. Upoštevajo pa se površine tlorisne projekcije največjih zunanjih dimenzij vseh enostavnih in nezahtevnih objektov nad terenom ter površine uvoza v klet in izvoza iz kleti.

# TABELA POVRŠIN

Natečaj za dozidavo Baragovega semenišča

## OCENA INVESTICIJE

### STAVBA - novogradnja

Oceno investicije se vpiše po sklopih glede na ceno/m<sup>2</sup>, npr. klet, nadzemna etaža, garaža ipd. Površino vnesejo natečajniki. Skupna površina mora ustrezati vnesenim NTP površinam na drugih listih.

<i>kategorija</i>	<i>BTP m<sup>2</sup></i>	<i>€/m<sup>2</sup></i>	<i>Σ €</i>	<i>opombe</i>
podzemna parkirna garaža	6.191,0	500,0	3.095.500,0	
kleti, skladišča, teh. prostori ipd.	3.570,0	750,0	2.677.500,0	
nadzemne etaže	5.900,0	2.000,0	11.800.000,0	
dvorane	1.554,0	3.500,0	5.439.000,0	
			0,0	Notranja oprema in gledališka tehnologija ni vključena v oceno. Skupaj brez DDV
<b>Skupaj:</b>	<b>17.215,0</b>		<b>23.012.000,0 €</b>	

### STAVBA - obstoječ objekt

Oceno investicije se vpiše po sklopih glede na ceno/m<sup>2</sup>, npr. klet, nadzemna etaža, garaža ipd. Površino vnesejo natečajniki. Skupna površina mora ustrezati vnesenim NTP površinam na drugih listih.

<i>kategorija</i>	<i>BTP m<sup>2</sup></i>	<i>€/m<sup>2</sup></i>	<i>Σ €</i>	<i>opombe</i>
PD (učilnice, majhne dvorane, uprava ipd.)	2.817,0	1.000,0	2.817.000,0	Ureditev v celoti na vzhodni strani semenišča.
Študentski dom	6.256,0	300,0	1.876.800,0	Samo nujna obnovitvena dela ter dvigalo in dostop za gibalno ovirane.
Obstoječe dvorane, zaodrja, preddverja in sorem. prostori	4.338,0	500,0	2.169.000,0	
			0,0	
			0,0	Notranja in tehnološka oprema niso vključeni v oceno. Skupaj brez DDV
<b>Skupaj:</b>	<b>13.411,0</b>		<b>6.862.800,0 €</b>	

## ZUNANJE POVRŠINE

Oceno investicije se vpiše po sklopih glede na ceno/m<sup>2</sup>, npr. tlakovana površina, zelena površina ipd. Površino vnesejo natečajniki.

<i>kategorija</i>	<i>m<sup>2</sup></i>	<i>€/m<sup>2</sup></i>	<i>Σ €</i>	<i>opombe</i>
tlakovane površine	3.017,0	250,0	754.250,0	cenejša izvedba npr. asfalt ipd.
zahtevnejše tlakovane površine	2.140,0	400,0	856.000,0	v kombinacijami z dražjimi gradivi, npr. kamen itd. (Plečnikova aleja, vhod v SMG)
zelene površine	3.895,0	35,0	136.325,0	
parkovne površine	2.952,0	160,0	472.320,0	Skupaj brez DDV
			0,0	
<b>Skupaj:</b>	<b>12.004,0</b>		<b>2.218.895,0 €</b>	

Znesek SKUPAJ POGODBENA CENA za projektno dokumentacijo BREZ DDV  
(povzeto iz priloge INFORMATIVNA PONUDBA) je 1.997.115,00 EUR

# A SLOVENSKO MLADINSKO GLEDALIŠČE

dozidava

	∑ št.	∑ m <sup>2</sup>
NATEČAJNA NALOGA	119	9063
NATEČAJNI ELABORAT	136	15516

## A1

### VHODNI DEL / PREDDVERJE

Posebnosti: Funkcionalne povezave med programi so prikazane v prilogi D\_1 Sheme organizacije programa.

NATEČAJNA NALOGA			NATEČAJNI ELABORAT					
šifra	ime prostora	št.	m <sup>2</sup>	∑ m <sup>2</sup>	št.	m <sup>2</sup>	∑ m <sup>2</sup>	opombe
A1-01	<b>Vhod</b> Vhod z vetrolovom.				1	69,0	69,0	nivo 0
A1-02	<b>Foyer VD/SD/MD</b> Pred vsemi dvoranami. Kvadratura se smiselno razdeli glede na zasnovno in postavitev dvoran. Maksimalna kapaciteta v objektu je do 600 obiskovalcev.	1	450,0	450,0	4	129,3	517,0	
A1-03	<b>Blagajna</b> Informacijsko prodajna točka za prodajo vstopnic in gledališkega gradiva. Blagajna bo stalno odprta.	1	30,0	30,0	1	27,0	27,0	
A1-04	<b>Skladišče blagajna</b> Skladišče za promocijski material, gledališke liste ipd. ob blagajni.	1	8,0	8,0	1	8,0	8,0	
A1-05	<b>Garderoba obiskovalci</b> Sprejemni pult za odlaganje garderobe, centralna garderoba za obiskovalce vseh dvoran, zmogljivost do 600 obešalnikov (VD, MD, SD, spodnja dvorana).	1	70,0	70,0	1	106,0	106,0	
A1-06	<b>Vratarnica</b> Prostor za varnostno službo, ob vhodu. - z garderobo za zaposlenega (2 m <sup>2</sup> )	1	10,0	10,0	1	10,0	10,0	
A1-07	<b>Gledališki klub/kavarna</b> Omogoča gostinske storitve, uporablja pa se tudi kot čitalnica, prostor za klubski/diskurzivni program SMG (npr. Dežela pridnih), literarne večere, razstavnih prostor, manjše koncerte, filmske projekcije.	1	100,0	100,0	1	100,0	100,0	
A1-08	<b>Skladišče gledališki klub/kavarna</b> Priročno skladišče. Nahaja se v neposredni bližini kavarne.	1	15,0	15,0	1	18,0	18,0	
A1-09	<b>Garderoba zaposleni vhodni del</b> Garderoba s sanitarijami za zaposlene v kavarni in na blagajni. Ločeno po spolu. - Ž: 1x wc - M: 1x wc	1	12,0	12,0	1	10,0	10,0	
A1-10	<b>Sanitarije obiskovalci</b> Sanitarije je potrebno zagotoviti v vsaki etaži. Ločeno po spolu in za gibalno ovirane. - Ž: 12x wc - M: 5x wc, 10x pisoar - gibalno ovirani: v vsaki etaži 1x wc				4	21,5	86,0	

## A2

## VELIKA DVORANA

Posebnosti: Funkcionalne povezave med programi so prikazane v prilogi D\_1 Sheme organizacije programa.

## NATEČAJNA NALOGA

šifra ime prostora

št. m<sup>2</sup> Σ m<sup>2</sup>

## NATEČAJNI ELABORAT

št. m<sup>2</sup> Σ m<sup>2</sup>

opombe

## A2-01 Velika dvorana

Dvorana za večje, zahtevnejše produkcije ter koprodukcije SMG, gostujoče predstave in večje prireditve.  
 - kapaciteta 300 sedežev,  
 - mobilna tribuna  
 - dimenzije igralne ploskve 15-16x16m(globina),  
 - "black-box" dvorana,  
 - uporabna višina 9-10m + 2,2 m prostor za tehniko + 1,5 m inštalacije

1 650,0 650,0

1 650,0 650,0

## A2-02 Zaodrje VD

Servisni prostor, ki poteka po celotni globini in širini odra velike dvorane.  
 - širina zaodrja 8-5 m  
 - višina prostora vsaj seštevek uporabne višine VD in višine prostora za tehniko

1 530,0 530,0

1 421,0 421,0

## A2-03 Studijski prostor

V neposredni bližini velike dvorane. Namenjen je izvedbi vaj za predstave na velikem odru, zato naj bo dimenzija enaka velikosti igralne površine velike dvorane.  
 - dimenzije 15-16x16m

1 256,0 256,0

1 240,0 240,0

## A2-04 Skladišče za stole

V neposredni bližini dvorane. Shranjevanje stolov za gledalce v veliki dvorani, do 300 stolov.

1 10,0 10,0

1 15,0 15,0

## A2-05 Rekvizitarna VD

Prostor je namenjen pripravi drobnih rekvizitov, ki jih igralci uporabljajo kot pripomoček na odru (krožnik z juho, skodelica čaja, vrč, ipd.)  
 - opremljeno s polno opremljeno kuhinjo (hladilnik, umivalnik, kuhalnik, mikrovalovna pečica, ...) in delovnim kuhinjskim pultom

1 12,0 12,0

1 12,0 12,0

## A2-06 Prostor za tonsko, lučno in zvočno podporo VD

Umestitev kontrolnih pultov (reprodukcija tona, luči in videa) v kabine izven dvorane ni zaželena. Rešitve naj se išče v pozicijah neposredno nad sedišči ali otokih med sedišči. Tam so predvidene instalacije za vse tri segmente tehnične podpore.  
 - umeščen ob kraji strani dvorane (glede na večnamensko uporabo dvorane naj bo pozicija optimalna za večino postavitvev)

1 6,0 6,0

1 6,0 6,0

## A2-07 Pomožna garderoba/maskirnica

Garderoba s sanitarijami in prostorom za masko za hitro preoblačenje med predstavo, popravke na maski.  
 V neposredni bližini dvorane.  
 - prostor za masko (6 m<sup>2</sup>),  
 - sanitarije M/Ž z umivalnikom (5 m<sup>2</sup>),  
 - garderoba M/Ž (6 m<sup>2</sup>).

1 18,0 18,0

1 18,0 18,0

## A2-08 Obrekovalnica VD

Prostor za čakanje igralcev za vstop na oder in čakanje tehnične podpore.  
 - čajna kuhinja

1 85,0 85,0

1 81,0 81,0

## A3

## SREDNJA DVORANA

Posebnosti: Funkcionalne povezave med programi so prikazane v prilogi D\_1 Sheme organizacije programa.

NATEČAJNA NALOGA			NATEČAJNI ELABORAT						
šifra	ime prostora		št.	m <sup>2</sup>	Σ m <sup>2</sup>	št.	m <sup>2</sup>	Σ m <sup>2</sup>	opombe
A3-01	<b>Srednja dvorana (SD)</b> - kapaciteta 100-120 sedežev, mobilna tribuna - dvorane 14x16m - uporabna višina 6m + 2,2 m prostor za tehniko + 1,5 m inštalacije		1	224,0	224,0	1	282,0	282,0	
A3-02	<b>Rekvizitarna SD</b> Prostor je namenjen pripravi drobnih rekvizitov, ki jih igralci uporabljajo kot pripomoček na odru (krožnik z juho, skodelica čaja, vrč, ipd.). - opremljeno s polno opremljeno kuhinjo (hladilnik, umivalnik, kuhalnik, mikrovalovna pečica, ...) in delovnim kuhinjskim pultom		1	12,0	12,0	1	12,0	12,0	
A3-03	<b>Prostor za tonsko, lučno in zvočno podporo SD</b> Umestitev kontrolnih pultov (reprodukcija tona, luči in videa) v kabine izven dvorane ni zaželena. Rešitve naj se išče v pozicijah neposredno nad sedišči ali otokih med sedišči. Tam so predvidene instalacije za vse tri segmente tehnične podpore. - umeščen ob krajši stranici dvorane (glede na večnamensko uporabo dvorane naj bo pozicija optimalna za večino postavitvev)		1	6,0	6,0	1	6,0	6,0	
A3-04	<b>Pomožna garderoba/maskirnica</b> Garderoba s sanitarijami in prostorom za masko za hitro preoblačenje med predstavo, popravke na maski. V neposredni bližini dvorane. - prostor za masko (6 m <sup>2</sup> ), - sanitarije M/Ž z umivalnikom (5 m <sup>2</sup> ), - garderoba M/Ž (6 m <sup>2</sup> ).		1	18,0	18,0	1	18,0	18,0	
A3-05	<b>Obrekovalnica SD</b> Prostor za čakanje igralcev za vstop na oder in čakanje tehnične podpore. - čajna kuhinja		1	40,0	40,0	1	40,0	40,0	

## A4

## MALA DVORANA

Posebnosti: Funkcionalne povezave med programi so prikazane v prilogi D\_1 Sheme organizacije programa.

NATEČAJNA NALOGA			NATEČAJNI ELABORAT					
šifra	ime prostora	št.	m <sup>2</sup>	Σ m <sup>2</sup>	št.	m <sup>2</sup>	Σ m <sup>2</sup>	opombe
A4-01	<b>Mala dvorana (MD)</b> - kapaciteta 60-80 sedežev, - mobilna tribuna - uporabna višina dvorane 5m	1	144,0	144,0	1	192,0	192,0	
A4-02	<b>Prostor za tonsko, lučno in zvočno podporo MD</b> Umestitev kontrolnih pultov (reprodukcija tona, luči in videa) v kabine izven dvorane ni zaželena. Rešitve naj se išče v pozicijah neposredno nad sedišči ali otokih med sedišči. Tam so predvidene instalacije za vse tri segmente tehnične podpore. - umeščen ob krajši stranici dvorane (glede na večnamensko uporabo dvorane naj bo pozicija optimalna za večino postavitve)	1	4,0	4,0	1	4,0	4,0	
A4-03	<b>Pomožna garderoba/maskirnica</b> Garderoba s sanitarijami in prostorom za masko za hitro preoblačenje med predstavo, popravke na maski. V neposredni bližini dvorane. - prostor za masko (6 m <sup>2</sup> ), - sanitarije M/Ž z umivalnikom (5 m <sup>2</sup> ), - garderoba M/Ž (6 m <sup>2</sup> ).	1	18,0	18,0	1	18,0	18,0	



## A5

## SKUPNI PROSTORI

Posebnosti: Funkcionalne povezave med programi so prikazane v prilogi D\_1 Sheme organizacije programa.

NATEČAJNA NALOGA						NATEČAJNI ELABORAT			
šifra	ime prostora		št.	m <sup>2</sup>	Σ m <sup>2</sup>	št.	m <sup>2</sup>	Σ m <sup>2</sup>	opombe
A5-01	<b>Garderoba igralci</b> Garderobe za ansambel SMG in gostujoče igralce. - miza z maskirnim ogledalom in stolom, - umivalnik, - miza za branje, - fotelj.		36	12,0	432,0	36	12,4	446,4	nivo 0 št. 1-27, 328 m2, nivo +1 št. 28-36, 118m2
A5-02	<b>Sanitarije igralci</b> Sanitarije za igralce, umeščeno ob garderobah. En sanitarni sklop je razdeljen na moški in ženski del: - Ž: 1x tuš, 1x wc - M: 1x tuš, 1x wc + pisoar		5	20,0	100,0	5	22,5	112,5	nivo 0 št. 1-2, 46,5 m2, nivo +1 št. 3-5, 66 m2
A5-03	<b>Garderoba statisti</b> Garderoba za igralce statiste. Ločeno na moški in ženski del, oba z vključenimi sanitarijami. - Ž: garderobne omarice, 2x wc - M: garderobne omarice, 1x wc + pisoar		1	40,0	40,0	1	40,0	40,0	
A5-04	<b>Maskirnica</b> Umestitev ob sklop garderob za igralce. - 4 maskirna mesta		1	15,0	15,0	1	12,0	12,0	
A5-05	<b>Prostor za ogrevanje</b> Prostor za ogrevanje in telovadbo pred predstavo, za izvajanje gibalnih delavnic, seminarjev ipd.		1	100,0	100,0	1	106,0	106,0	
A5-06	<b>Bralna soba</b> Za izvajanje bralnih vaj. - večja sejna miza s stoli - kapaciteta za min. 14 oseb - zaželena naravna osvetlitev		1	35,0	35,0	1	35,0	35,0	
A5-07	<b>Snemalni studio</b> Nahaja se neposredno ob bralni sobi A5-06. - del studia je gluha soba (8 m <sup>2</sup> )		1	50,0	50,0	1	50,0	50,0	

## A6

## TEHNIČNE SLUŽBE

Posebnosti: Funkcionalne povezave med programi so prikazane v prilogi D\_1 Sheme organizacije programa.

NATEČAJNA NALOGA			NATEČAJNI ELABORAT					
šifra	ime prostora	št.	m <sup>2</sup>	Σ m <sup>2</sup>	št.	m <sup>2</sup>	Σ m <sup>2</sup>	opombe
A6-01	<b>Pisarna luč in video</b> Povezano s pisarno za zvok in šepetalcem. - 3 stalna delovna mesta	1	18,0	18,0	1	18,0	18,0	
A6-02	<b>Pisarna zvok</b> Povezano s pisarno za luč in video, ter šepetalcem. - 3 stalna delovna mesta	1	18,0	18,0	1	18,0	18,0	
A6-03	<b>Šepetalec</b> Povezavo s pisarnama za luč in video, ter zvok. - 1 začasno delovno mesto	1	8,0	8,0	1	8,0	8,0	
A6-04	<b>Pisarna inspicient</b> Inspicient/vodja predstave preko monitorja in mikrofona/zvočnika spremlja igro. - 2 stalni delovni mesti	1	18,0	18,0	1	17,0	17,0	
A6-05	<b>Ključavničarska delavnica</b> Povezano z delavnico za sestavljanje scene z mizarsko delavnico in slikarno. - priporočena svetla višina 5m - stalno delovno mesto	1	60,0	60,0	1	60,5	60,5	dnevna svetloba, severna atrija
A6-06	<b>Delavnica za montažo scene z mizarsko delavnico</b> Povezano s ključavničarsko delavnico in slikarno. - svetla višina prostora min. 7m - stalno delovno mesto	1	150,0	150,0	1	148,0	148,0	dnevna svetloba, severna atrija
A6-07	<b>Slikarna</b> Povezano s ključavničarsko delavnico in delavnico za sestavljanje scene. - priporočena svetla višina 5m - stalno delovno mesto	1	40,0	40,0	1	41,0	41,0	dnevna svetloba, severna atrija
A6-08	<b>Tapetniška delavnica</b> Povezano s skladiščem za zavese (A7-04). - stalno delovno mesto	1	40,0	40,0	1	40,0	40,0	dnevna svetloba, severna atrija
A6-09	<b>Atelje</b> Prostor za izdelavo, popraviljanje in urejanje kostumov. Sestavljeno iz: - šivalnice, - sušilnice, - likalnice, - pralnice; - stalno delovno mesto.	1	60,0	60,0	1	65,0	65,0	dnevna svetloba, severna atrija
A6-10	<b>Vzdrževanje in čistilni servis</b> - shramba za opremo za vzdrževanje objekta in čistilni servis, - garderoba s sanitarijami za osebje	1	70,0	70,0	1	70,0	70,0	
A6-11	<b>Garderobe tehnične službe</b> Skupni prostor za zaposlene v tehnični službi. - garderoba s sanitarijami (tuš, wc) - skupni prostor s čajno kuhinjo	1	40,0	40,0	1	44,0	44,0	dnevna svetloba, severna atrija
A6-12	<b>Garderobe hostesna služba</b> Garderoba s sanitarijami, ločeno po spolu. - Ž: 1x wc - M: 1x wc, 1x pisoar	1	30,0	30,0	1	43,0	43,0	

**A7****SKLADIŠČA**

Posebnosti: Funkcionalne povezave med programi so prikazane v prilogi D\_1 Sheme organizacije programa.

NATEČAJNA NALOGA			NATEČAJNI ELABORAT					
šifra	ime prostora	št.	m <sup>2</sup>	Σ m <sup>2</sup>	št.	m <sup>2</sup>	Σ m <sup>2</sup>	opombe
A7-01	<b>Skladišče za delavnice</b> - funkcionalna povezava s prostori A6-05, A6-06 in A6-07	1	60,0	60,0	1	57,0	57,0	
A7-02	<b>Skladišče za scenske elemente</b> Regalno skladiščenje.	1	1.000,0	1.000,0	1	1.020,0	1.020,0	
A7-03	<b>Rekvizitarna</b> Skladišče za rekvizite. - min. širina prostora 4m	1	50,0	50,0	1	44,0	44,0	
A7-04	<b>Skladišče za zavese</b> V neposredni bližini tapetniške delavnice (A6-08).	1	15,0	15,0	1	15,0	15,0	
A7-05	<b>Fundus</b> Vključuje tudi: - fundus za stare kostume (30 m <sup>2</sup> ), - fundus za kostume tekočih predstav (30 m <sup>2</sup> ).	1	300,0	300,0	2	150,5	301,0	št. 1 je 201,0 m <sup>2</sup> , št. 2 je 100,0 m <sup>2</sup>
A7-06	<b>Skladišče lučna oprema</b> Shranjevanje opreme, ki ni del stalne opreme odrov. - zaželeno na nivoju dvoran, neposredno ob manipulacijskem hodniku.	1	50,0	50,0	1	50,0	50,0	
A7-07	<b>Skladišče tonska oprema</b> Zaželeno na nivoju dvoran, neposredno ob manipulacijskem hodniku.	1	20,0	20,0	1	20,0	20,0	
A7-08	<b>Skladišče video oprema</b> Zaželeno na nivoju dvoran, neposredno ob manipulacijskem hodniku.	1	20,0	20,0	1	20,0	20,0	

## A8

## ADMINISTRACIJA IN PRODUKCIJA

Posebnosti: Funkcionalne povezave med programi so prikazane v prilogi D\_1 Sheme organizacije programa.

## NATEČAJNA NALOGA

šifra ime prostora

št.

m<sup>2</sup>Σ m<sup>2</sup>

## NATEČAJNI ELABORAT

št.

m<sup>2</sup>Σ m<sup>2</sup>

opombe

NATEČAJNA NALOGA			NATEČAJNI ELABORAT					
šifra	ime prostora	št.	m <sup>2</sup>	Σ m <sup>2</sup>	št.	m <sup>2</sup>	Σ m <sup>2</sup>	opombe
A8-01	<b>Tajništvo</b> Dostop do pisarne direktorja in umetniškega vodje. - 1 stalno delovno mesto	1	12,0	12,0	1	12,0	12,0	
A8-02	<b>Pisarna direktor</b> Prostor je povezan s pisarno umetniškega vodje in tajništvom. - 1 stalno delovno mesto	1	20,0	20,0	1	20,0	20,0	
A8-03	<b>Pisarna umetniški vodja</b> Prostor je povezan s pisarno direktorja gledališča in tajništvom. - 1 stalno delovno mesto	1	20,0	20,0	1	20,0	20,0	
A8-04	<b>Računovodstvo</b> - 2 stalni delovni mesti	1	18,0	18,0	1	18,0	18,0	
A8-05	<b>Projektna pisarna</b> - 2 stalni delovni mesti	1	18,0	18,0	1	18,0	18,0	
A8-06	<b>Pisarna Festival Bobri</b> - 1 stalno delovno mesto	1	18,0	18,0	1	18,0	18,0	
A8-07	<b>Vodja tehnike</b> - 1 stalno delovno mesto	1	18,0	18,0	1	18,0	18,0	
A8-08	<b>Lektorska in strokovna pisarna</b> - 2 stalni delovni mesti	1	18,0	18,0	1	18,0	18,0	
A8-09	<b>Dramaturška pisarna</b> - 3 stalna delovna mesta	1	18,0	18,0	1	18,0	18,0	
A8-10	<b>Pisarna zunanji sodelavci</b> - 2 stalni delovni mesti	1	12,0	12,0	1	12,0	12,0	
A8-11	<b>Pisarna organizacija programa</b> - 1 stalno delovno mesto	1	12,0	12,0	1	12,0	12,0	
A8-12	<b>Pisarna PR in marketing</b> - 2 stalni delovni mesti	1	12,0	12,0	1	12,0	12,0	
A8-13	<b>Sejni prostor</b> Prostor za izvajanje skupnih sestankov, predavanj ipd. - kapaciteta do 20 oseb - opremljeno s čajno kuhinjo - zaželeno naravna osvetlitev	1	40,0	40,0	1	40,0	40,0	
A8-14	<b>Arhiv</b>	2	50,0	100,0	2	45,0	90,0	št. 1 je 50,0 m <sup>2</sup> , št. 2 je 40,0 m <sup>2</sup>
A8-15	<b>Soba za fotokopiranje</b> Opremljeno s tiskalnikom, fotokopirnim strojem in računalnikom.	1	10,0	10,0	1	10,0	10,0	
A8-16	<b>Garderoba zaposleni</b> Garderoba s sanitarijami za zaposlene v administraciji in produkciji.	1	40,0	40,0	1	35,0	35,0	

**A9****REZIDENCE**

Posebnosti: /

NATEČAJNA NALOGA				NATEČAJNI ELABORAT				
šifra	ime prostora	št.	m <sup>2</sup>	Σ m <sup>2</sup>	št.	m <sup>2</sup>	Σ m <sup>2</sup>	opombe
A9-01	<b>Apartma</b> Rezidence za gostujoče umetnike. Funkcionalna povezava z ostalim delom gledališča ni nujna. - dvoposteljni apartma z manjšo kuhinjo, kopalnico in delovnim koticom	5	30,0	150,0	5	30,0	150,0	

**A10****TEHNIČNI IN SERVISNI PROSTORI**

Posebnosti: /

NATEČAJNA NALOGA				NATEČAJNI ELABORAT				
šifra	ime prostora	št.	m <sup>2</sup>	Σ m <sup>2</sup>	št.	m <sup>2</sup>	Σ m <sup>2</sup>	opombe
A10-01	<b>Napajanje UPS</b>	1	70,0	70,0	1	62,5	62,5	
A10-02	<b>Prostor za teristorske omare in serverje</b> - ločeni teristorji za vsako dvorano	1	70,0	70,0	1	62,5	62,5	
A10-03	<b>Prostor za odpadke</b>	1	30,0	30,0	1	30,0	30,0	
A10-04	<b>Strojnica</b> - 5-8% neto površine objekta	1		432,8	1	456,6	456,6	
A10-05	<b>Jaški</b> - 2% neto površine objekta, na etažo	1		173,1	1	154,0	154,0	

## A11

## KOMUNIKACIJE

Posebnosti: Funkcionalne povezave med programi so prikazane v prilogi D\_1 Sheme organizacije programa.

NATEČAJNA NALOGA				NATEČAJNI ELABORAT				
šifra	ime prostora	št.	m <sup>2</sup>	Σ m <sup>2</sup>	št.	m <sup>2</sup>	Σ m <sup>2</sup>	opombe
A11-01	<b>Manipulacijski hodnik</b> Hodniki, po katerih se transportirajo scenski elementi. Hodnik povezuje nakladalno rampo z zaodrjem, vsemi dvoranami, skladišči in delavnicami. Običajen scenski element oz. kulisa se transportira na vozičku 1x2m in je velikosti 6x1,2x0,1m. - min. širina hodnika 6m - hodnik mora biti brez vertikalnih preprek ali stopnic				1	857,5	857,5	
A11-02	<b>Nakladalna rampa</b> - po možnosti natovarjanje skozi odprtino 2,5x7m - zaželeno je fiksna nakladalna rampa, na višini 1,3m (izravnalna ploščad ni zaželeno)				1	46,0	46,0	
A11-03	<b>Tovorno dvigalo 1</b> Omogoča prevoz oz. dostavo elementov za izvajanje produkcije in je namenjeno izključno za prevoz tovora. Dvigalo napaja vse dvorane, tudi obstoječe. - notranje dimenzije kabine 2,5x7x3m	1	18,0	18,0	1	21,0	21,0	
A11-04	<b>Tovorno dvigalo 2</b> Manjše tovorno dvigalo, ki naj omogoča povezavo med garderobami in fundusom. - notranje dimenzije kabine 2x2x2m	1	4,0	4,0	1	5,0	5,0	
A11-05	<b>Komunikacije</b> 20% neto površine objekta			1.946,4	1	1.037,0	1.037,0	
A11-06	<b>Dvigala, stopnišča</b> 3% neto površine objekta			215,8	1	145,0	145,0	

## A12

## DODATNI PROSTORI

Posebnosti: /

NATEČAJNA NALOGA				NATEČAJNI ELABORAT				
šifra	ime prostora	št.	m <sup>2</sup>	Σ m <sup>2</sup>	št.	m <sup>2</sup>	Σ m <sup>2</sup>	opombe
A12-01	<b>Salon ob rezidencah</b>				1	30,0	30,0	nivo +3
A12-02	<b>Garaža -1 in prometne površine vključno z obračališčem za dostavo</b>				1	1.686,2	1.686,2	zajeto skladno s programsko nalogo str. 69
A12-03	<b>Garaža -2 in prometne površine</b>				1	4.505,6	4.505,6	zajeto skladno s programsko nalogo str. 69
A12-04	<b>Javni dostopi v garažo</b>				1	29,0	29,0	

# A SLOVENSKO MLADINSKO GLEDALIŠČE

obstoječe

	$\Sigma$ št.	$\Sigma$ m <sup>2</sup>
NATEČAJNA NALOGA	0	0
NATEČAJNI ELABORAT	9	885

## A13

SPODNJA DVORANA  
Posebnosti: /

### NATEČAJNA NALOGA

šifra ime prostora

št. m<sup>2</sup>  $\Sigma$  m<sup>2</sup>

### NATEČAJNI ELABORAT

št. m<sup>2</sup>  $\Sigma$  m<sup>2</sup> opombe

A13-01	<b>Vhod</b> Vhod z vetrolovom.				1	60,0	60,0	
A13-02	<b>Foyer spodnja dvorana</b> Pred vsemi dvoranami. Kvadratura se smiselno razdeli glede na zasnovo in postavitev dvoran. Maksimalna kapaciteta v objektu je do 600 obiskovalcev.				1	116,0	116,0	s sanit.
A13-03	<b>Dvorana</b> Obstoječa spodnja dvorana. - kapaciteta do 100 sedežev				1	543,0	543,0	z odrom, zaodrijem ter sprem. prostori
A13-04	<b>Klub Spodnje dvorane MGL</b>				1	33,0	33,0	
A13-05	<b>garderoba</b>				1	24,0	24,0	
A13-06	<b>sanitarije obiskovalci</b>				1	22,0	22,0	
A13-07	<b>blagajna</b>				1	10,0	10,0	
A13-08	<b>gard., sanit. osebje</b>				1	14,0	14,0	
A13-09	<b>instalacije idr.</b> Po presoji natečajnika				1	63,0	63,0	

**TABELA**  
**neto površin**  
*PD v celoti na vzhodni strani*



## B PIONIRSKI DOM

	Σ št.	Σ m <sup>2</sup>
NATEČAJNA NALOGA	60	1449
NATEČAJNI ELABORAT	67	4432

## B1 UČNI PROSTORI

Posebnosti: /

## NATEČAJNA NALOGA

šifra ime prostora

št.

m<sup>2</sup>Σ m<sup>2</sup>

## NATEČAJNI ELABORAT

št.

m<sup>2</sup>Σ m<sup>2</sup>

opombe

B1-01	<b>Učilnica glasba</b> Učilnice za poučevanje glasbe. Pouk poteka individualno. - miza za učitelja - omare za shranjevanje	9	12,0	108,0	9	13,2	118,5	PD v celoti na vzhodni strani semenišča
B1-02	<b>Učilnica glasba - igralnica</b> Prostor za izvajanje glasbenih uric, kjer se mlajši otroci spoznavajo z glasbo. Pouk poteka dinamično. - omare za shranjevanje glasbil - miza za učitelja	1	30,0	30,0	1	32,5	32,5	
B1-03	<b>Učilnice tuji jeziki</b> Učilnice za izvajanje pouka tujega jezika. - 12-15 učencev - 15 enojnih miz s stoli - miza za učitelja	12	25,0	300,0	11	24,6	270,6	
B1-04	<b>Učilnica tuji jeziki - večja</b> Večja učilnica za izvajanje pouka tujega jezika. Uporablja se tudi za izvajanje igralnih uric v manjši skupini za najmlajše otroke. - kapaciteta do 25 učencev - 25 enojnih miz s stoli - omare za shranjevanje didaktičnega materiala - miza za učitelja	1	50,0	50,0	1	70,0	70,0	
B1-05	<b>Učilnica tuji jeziki - manjša</b> Manjša za izvajanje pouka tujega jezika. - kapaciteta do 5 učencev - 5 enojnih miz s stoli - miza za učitelja	1	12,0	12,0	1	10,5	10,5	
B1-06	<b>Dvorana majhna</b> Prostor za izvajanje nastopov, razstav, impro lige ipd. - opremljeno z odrom s praktikabli, fleksibilna postavitev - kapaciteta do 40 otrok	1	60,0	60,0	1	60,0	60,0	
B1-07	<b>Plesna dvorana</b> Prostor za ples, cirkus. - opremljeno z ogledali in baletnim drogom	1	40,0	40,0	1	40,5	40,5	

B1-08	<b>Učilnica za gledališče</b> Učilnica za izvajanje pouka gledališča. - opremljeno z manjšim odrom	1	45,0	45,0	1	41,0	41,0	
B1-09	<b>Učilnica ladi raziskovalci</b> Prostor za izvajanje naravoslovnih delavnic. Pouk poteka raziskovalno in temelji na samostojnem izvajanju poskusov.	1	30,0	30,0	1	20,0	20,0	
B1-10	<b>Skladišče</b> Shranjevanje opreme za izvajanje delavnic in pouka.	1	12,0	12,0	1	8,0	8,0	
B1-11	<b>Zbornica kultura</b> Skupni prostor za zaposlene v kulturno-umetniškem oddelku. - opremljeno s čajno kuhinjo	1	30,0	30,0	1	32,0	32,0	
B1-12	<b>Zbornica tuji jeziki</b> Skupni prostor za zaposlene v oddelku tujih jezikov. - opremljeno z manjšo čajno kuhinjo - del prostora je namenjen shranjevanju strokovne literature	1	40,0	40,0	1	37,0	37,0	
B1-13	<b>Shramba mednarodni izpiti</b> Varovan prostor za shranjevanje materiala za izvajanje mednarodnih izpitov. - opremljeno s trezorjem	1	4,0	4,0	1	5,5	5,5	
B1-14	<b>Sanitarije učenci</b> Sanitarije se nahajajo v vsaki etaži in obeh krakih.				4	13,5	54,0	
B1-15	<b>Sanitarije zaposleni</b> Sanitarije se nahajajo v vsaki etaži in obeh krakih.				3	11,4	34,2	

**B2****FESTIVALNA DVORANA**

Posebnosti: Zaželeno je, da se večina prostorov v 1. nadstropju Baragovega semenišča nameni programu Festivalne dvorane in da se poti različnih uporabnikov objekta (otroci, obiskovalci koncerta, učitelji) čim manj mešajo. Zahodni vhod na Vilharjevi 13 ostane glavni vhod v Festivalno dvorano.

## NATEČAJNA NALOGA

šifra ime prostora

št. m<sup>2</sup> Σ m<sup>2</sup>

## NATEČAJNI ELABORAT

št. m<sup>2</sup> Σ m<sup>2</sup>

opombe

B2-01	<b>Festivalna dvorana</b> Obstoječa dvorana. Največja kapaciteta ob koncertni postavitvi je 767 obiskovalcev, ob klubski postavitvi pa do 192 obiskovalcev.				1	1.000,0	1.000,0	s sprem. prostori, balkoni, foajeji idr.
B2-02	<b>Prostor za režijo in tonsko, lučno, zvočno podporo</b> Prostor se nahaja v dvorani in ni fizično ločen.	1	5,0	5,0	1	5,0	5,0	
B2-03	<b>Garderoba obiskovalci</b> Ob glavnem vhodu v dvorano, na zahodni strani objekta.	1	20,0	20,0	1	30,0	30,0	
B2-04	<b>Sanitarije obiskovalci</b> Ob glavnem vhodu v dvorano in garderobi.				4	14,5	58,0	
B2-05	<b>Gostinski del vzhod</b> Namenjen pripravi pogostitev, dostopen le zaposlenim oz. zunanjim izvajalcem. - opremljeno s kuhinjo	1	50,0	50,0	1	50,0	50,0	
B2-06	<b>Gostinski del zahod</b> Prostor za točilni pult in pogostitve pred vhodom v dvorano.	1	12,0	12,0	1	14,0	14,0	
B2-07	<b>Prostor za ogrevanje</b> Prostor naj se nahaja v neposredni bližini Festivalne dvorane in je namenjen čakanju igralcev, nastopajočih pred odhodom na oder. - prostor ni fiksno zaprt, stene je možno popolnoma odpreti - uporablja se lahko tudi za izvajanje dela programa Pionirskega doma (npr. zajtrkovanje otrok v času Poletnih šol)	1	70,0	70,0	1	72,0	72,0	
B2-08	<b>Maskirnica</b> Prostor za masko, v bližini garderob in prostora za ogrevanje.	1	10,0	10,0	1	10,0	10,0	

B2-10	<b>Garderoba nastopajoči FD vzhod</b> - 2 garderobi večji s sanitarijami, 2 manjši	1	35,0	35,0	1	48,2	48,2	
B2-11	<b>Sanitarije nastopajoči</b> Skupne sanitarije za nastopajoče v bližini garderob.	1	12,0	12,0	1	12,0	12,0	
B2-12	<b>Skladišče dvorana</b> Shranjevanje opreme in kulis za Festivalno dvorano (do 600 stolov, 200 miz in praktikabli). - prostor se lahko umesti v kletno etažo novega dela objekta	1	50,0	50,0	1	50,4	50,4	

## B3 TEHNIČNI PROSTORI

Posebnosti: /

NATEČAJNA NALOGA				NATEČAJNI ELABORAT				opombe
šifra	ime prostora	št.	m <sup>2</sup>	Σ m <sup>2</sup>	št.	m <sup>2</sup>	Σ m <sup>2</sup>	
B3-01	<b>Recepcija</b> Ob obeh vhodih, prostor za vratarja.	1	8,0	8,0	2	8,0	16,0	št. 1 in št. 2; PD v celoti na vzhodni strani semenišča
B3-02	<b>Delavnica</b> Večnamenska delavnica za kovinarska, mizarska dela ipd. - prostor se lahko umesti v kletno etažo novega dela objekta	1	30,0	30,0	1	34,0	34,0	
B3-04	<b>Fundus gledališče</b> - prostor se lahko umesti v kletno etažo novega dela objekta	2	70,0	140,0	2	57,5	115,0	
B3-05	<b>Vzdrževanje in čistilni servis</b> - shramba za opremo za vzdrževanje objekta in čistilni servis, - garderoba s sanitarijami za osebje (2 osebi).	1	10,0	10,0	1	10,0	10,0	
B3-06	<b>Pisarna tehniki</b> Pisarna za tehnike. - dve delovni mesti	1	10,0	10,0	1	16,3	16,3	
B3-07	<b>Prostor za zaposlene</b> Prostor za odmor, opremljeno s čajno kuhinjo.	1	15,0	15,0	1	19,6	19,6	
B3-08	<b>Garderoba za zaposlene</b> Garderoba s sanitarijami za zaposlene v tehničnih prostorih (tehniki, mizar, ...)	1	12,0	12,0	1	12,0	12,0	

**B4****UPRAVNI PROSTORI**  
Posebnosti: /

NATEČAJNA NALOGA						NATEČAJNI ELABORAT			
šifra	ime prostora	št.	m <sup>2</sup>	Σ m <sup>2</sup>	št.	m <sup>2</sup>	Σ m <sup>2</sup>	opombe	
B4-01	<b>Pisarne</b> - 3 pisarne z enim stalnim delovnim mestom - 3 pisarne z dvema stalnima delovnima mestoma	6	12,0	72,0	6	13,4	80,4	PD v celoti na vzhodni strani semenišča	
B4-02	<b>Tajništvo</b> Dostop do pisarna direktorja in umetniškega vodje. - eno stalno delovno mesto	1	12,0	12,0	1	12,0	12,0		
B4-03	<b>Pisarna direktor</b> Pisarna za direktorico Pionirskega doma. Dostopno iz tajništva. - eno stalno delovno mesto	1	20,0	20,0	1	24,0	24,0		
B4-04	<b>Pisarna PR</b> Pisarna za vodjo PR službe. - eno stalno delovno mesto	1	20,0	20,0	1	17,0	17,0		
B4-05	<b>Sejni prostor</b> Prostor za izvajanje skupnih sestankov, predavanj ipd. Kapaciteta do 10 oseb. Opremljeno s čajno kuhinjo.	1	25,0	25,0	1	38,0	38,0		
B4-06	<b>Arhiv</b> Prostor se lahko umesti v kletno etažo novega dela objekta.	1	50,0	50,0	1	54,0	54,0		
B4-06	<b>Sanitarije zaposleni</b> Sanitarni sklop za zaposlene v upravi.				4	20,0	80,0	B4-07	

**B5****ZGORNJA DVORANA**  
Posebnosti: Obstoječa dvorana

NATEČAJNA NALOGA						NATEČAJNI ELABORAT			
šifra	ime prostora	št.	m <sup>2</sup>	Σ m <sup>2</sup>	št.	m <sup>2</sup>	Σ m <sup>2</sup>	opombe	
B5-01	<b>Dvorana</b>				1	443,5	443,5	s sprem. prostori, sanit., foajejem idr.	
B5-02	<b>Zaodrje</b>				1	340,6	340,6	oder in zaodrje s sprem. prostori	

**B6**KOMUNIKACIJE  
Posebnosti: /

NATEČAJNA NALOGA						NATEČAJNI ELABORAT			
šifra	ime prostora		št.	m <sup>2</sup>	Σ m <sup>2</sup>	št.	m <sup>2</sup>	Σ m <sup>2</sup>	opombe
B6-01	Komunikacije					1	828,0	828,0	
B6-02	Dvigala, stopnišča					1	108,0	108,0	

**B7**DODATNI PROSTOR  
Posebnosti: /

NATEČAJNA NALOGA						NATEČAJNI ELABORAT			
šifra	ime prostora		št.	m <sup>2</sup>	Σ m <sup>2</sup>	št.	m <sup>2</sup>	Σ m <sup>2</sup>	opombe
B7-01	Muzej Baragovega semenišča in Navja					1	35,0	35,0	
B7-02	garderoba Zgornja dvorana obiskovalci					1	21,5	21,5	
B7-03	Klub Zgornja dvorana					1	36,0	36,0	
B7-04	blagajna					1	8,0	8,0	
B7-05	garderoba in sanit. osebje					1	12,0	12,0	
B7-06	Salon FD					1	61,0	61,0	

## Pionirski dom v sedanjem obsegu

B1	B1 Učni prostori	nat. naloga			elaborat		
		št.	m2	Σm2	št.	m2	Σm2
	B1-01 Učilnica glasba	9	12,0	108,0	9	12,9	116,10
	B1-02 Učilnica glasba - igralnica	1	30,0	30,0	1	25,0	25,0
	B1-03 Učilnice tuji jeziki	12	25,0	300,0	12	24,7	296,4
	B1-04 Učilnica tuji jeziki, večja	1	50,0	50,0	1	51,0	51,0
	B1-05 Učilnica tuji jeziki, manjša	1	12,0	12,0	1	12,0	12,0
	B1-06 Dvorana majhna	1	60,0	60,0	1	60,0	60,0
	B1-07 Plesna dvorana	1	40,0	40,0	1	40,0	40,0
	B1-08 Učilnica za gledališče	1	45,0	45,0	1	45,0	45,0
	B1-09 Učilnica mladi raziskovalci	1	30,0	30,0	1	26,0	26,0
	B1-10 Skladišče	1	12,0	12,0	1	7,0	7,0
	B1-11 Zbornica kultura	1	30,0	30,0	1	30,0	30,0
	B1-12 Zbornica tuji jeziki	1	40,0	40,0	1	41,0	41,0
	B1-13 Shramba mednarodni izpiti	1	4,0	4,0	1	5,0	5,0
	B1-14 Sanitarije učenci	/	/	/	3	23,2	69,9
	B1-15 Sanitarije zaposleni	/	/	/	3	8,3	24,9
	Σm2			761,0			849,3

B2	B2 Festivalna dvorana	nat. naloga			elaborat		
		št.	m2	Σm2	št.	m2	Σm2
	B2-01 Festivalna dvorana (Opomba: upoštevano z odrom, s sprem. prostori, foajeji, balkoni idr.)	/	/	/	1	1000,0	1000,0
	B2-02 Prostor za režijo in ton, luč, zvok	1	5,0	5,0	1	5,0	5,0
	B2-03 Garderoba obiskovalci	1	20,0	20,0	1	20,0	20,0
	B2-04 Sanitarije obiskovalci	/	/	/	4	14,5	58,0
	B2-05 Gostinski del vzhod	1	50,0	50,0	1	50,0	50,0
	B2-06 Gostinski del zahod	1	12,0	12,0	1	14,0	14,0
	B2-07 Prostor za ogrevanje	1	70,0	70,0	1	72,0	72,0
	B2-08 Maskirnica	1	10,0	10,0	1	10,0	10,0
	B2-10 Garderoba nastop. FD vzhod	1	35,0	35,0	1	48,2	48,2
	B2-11 Sanitarije nastopajoči	1	12,0	12,0	1	12,0	12,0
	B2-12 Skladišče dvorana	1	50,0	50,0	1	50,4	50,4
	Σm2			264,0			1339,6

B3	B3 Tehnični prostori	nat. naloga			elaborat		
		št.	m2	Σm2	št.	m2	Σm2
	B3-01 Recepcija	1	8,0	8,0	2	8,0	16,0
	B3-02 Delavnica	1	30,0	30,0	1	34,0	34,0
	B3-04 Fundus gledališče	2	70,0	140,0	2	66,0	132,0
	B3-05 Vzdrževanje in čistilni servis	1	10,0	10,0	1	10,0	10,0
	B3-06 Pisarna tehniki	1	10,0	10,0	1	16,3	16,3
	B3-07 Prostor za zaposlene in vhod	1	15,0	15,0	1	19,6	19,6
	B3-08 Garderoba za zaposlene	1	12,0	12,0	1	12,0	12,0
	Σm2			225,0			239,9

B4	B4 Upravni prostori	nat. naloga			elaborat		
		št.	m2	Σm2	št.	m2	Σm2
	B4-01 Pisarne	6	12,0	72,0	6	13,3	79,8
	B4-02 Tajništvo	1	12,0	12,0	1	12,0	12,0
	B4-03 Pisarna direktor	1	20,0	20,0	1	23,3	23,3
	B4-04 Pisarna PR	1	20,0	20,0	1	20,5	20,5
	B4-05 Sejni prostor s čajno kuhinjo	1	25,0	25,0	1	25,3	25,3
	B4-06 Arhiv	1	50,0	50,0	1	50,2	50,2
	B4-06 Sanitarije zaposleni (B4-07)	/	/	/	4	13,8	55,2
				199,0			266,3

B5	B5 Zgornja dvorana	nat. naloga			elaborat		
		št.	m2	Σm2	št.	m2	Σm2
	B5-01 Dvorana (Opomba: upoštevano z odrom, s sprem. prostori, foajejem idr.)	/	/	/	1	443,5	443,5
	B5-02 Zaodrje	/	/	/	1	340,6	340,6
				/			784,1

B6	B6 Komunikacije	nat. naloga			elaborat		
		št.	m2	Σm2	št.	m2	Σm2
	B6-01 Komunikacije	/	/	/	1	990,3	990,3
	B6-02 Dvigala, stopnišča	/	/	/	1	108,0	108,0
				/			1098,3

B7	B7 Dodatni prostori	nat. naloga			elaborat		
		št.	m2	Σm2	št.	m2	Σm2
	B7-01 Muzej Baragovega semenišča in Navja	/	/	/	1	35,0	35,0
	B7-02 Salon FD	/	/	/	1	25,0	25,0
	B7-03 Blagajna ZD, SP.D.	/	/	/	1	14,3	14,3
	B7-04 Blagajna FD	/	/	/	1	14,3	14,3
	B7-05 Instalacije idr.	/	/	/	1	33,0	33,0
	B7-06 Prostor za zaposlene	/	/	/	1	15,3	15,3
				/			136,9

B	skupaj	nat. naloga			elaborat		
		Σm2			Σm2		
				* 1449,0			4714,4

\* Opomba: v natečajni tabeli površin niso vštete površine: B1-14 Sanitarije učenci, B1-15 Sanitarije zaposleni, B2-01 Festivalna dvorana, B2-04 Sanitarije obiskovalci, B4-06 Sanitarije zaposleni (B4-07), B5-01 Zgornja dvorana, B5-02 Zg. d. zaodrje, B6-01 Komunikacije, B6-02 Dvigala, stopnišča.

**TABELA**  
**neto površin**  
**PD v sedanjem obsegu**

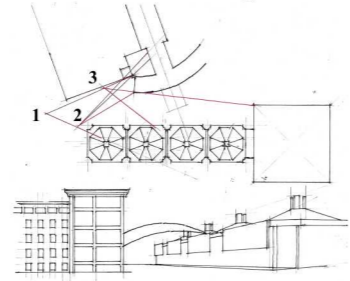
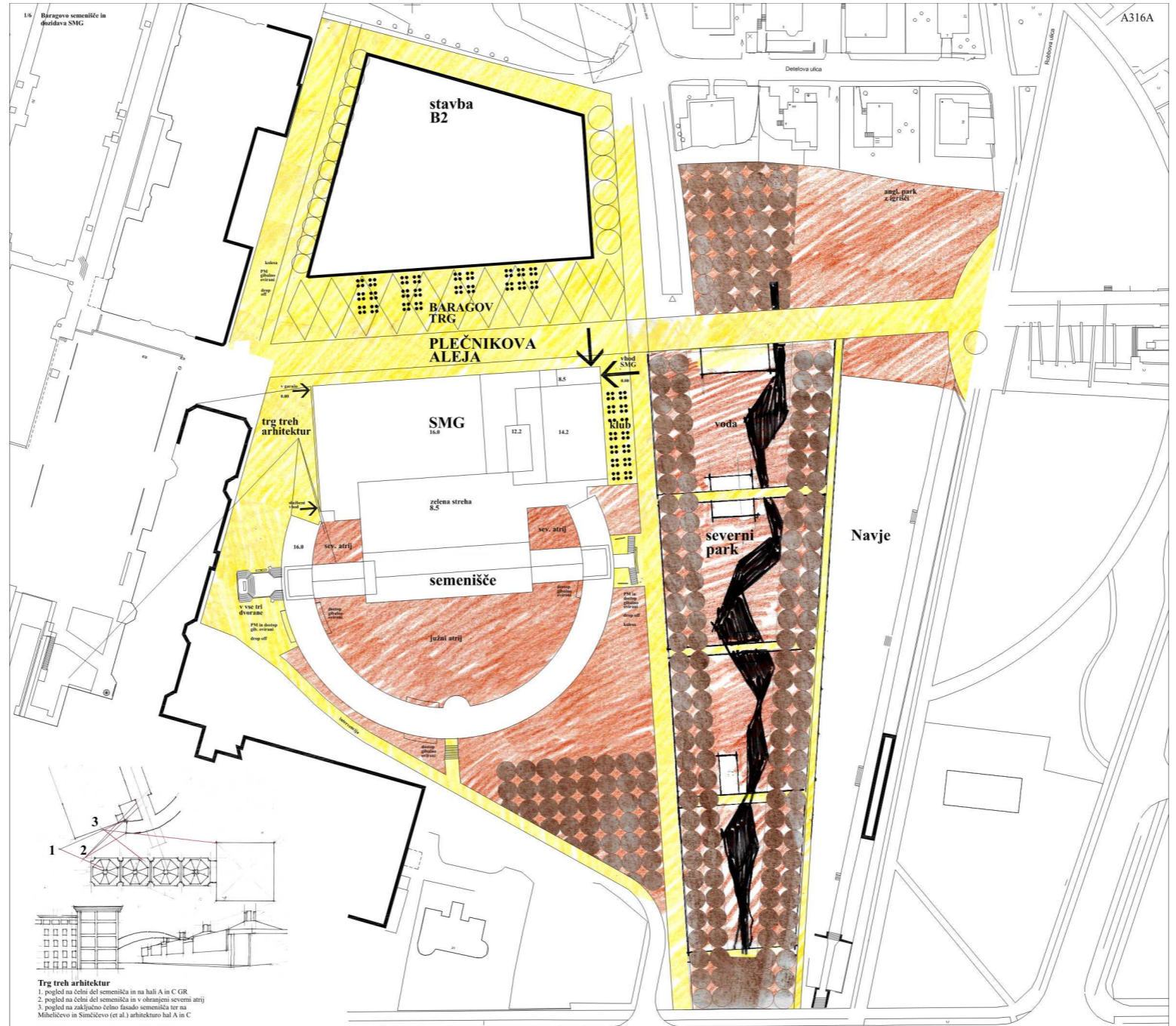

**Trg treh arhitektov**

1. pogled na črti del semenišča in na hali A in C GR
2. pogled na črti del semenišča in v obratnem severni atrij
3. pogled na različno delno fasado semenišča ter na Mihelevo in Semičevo (et al.) arhitekturno hal A in C

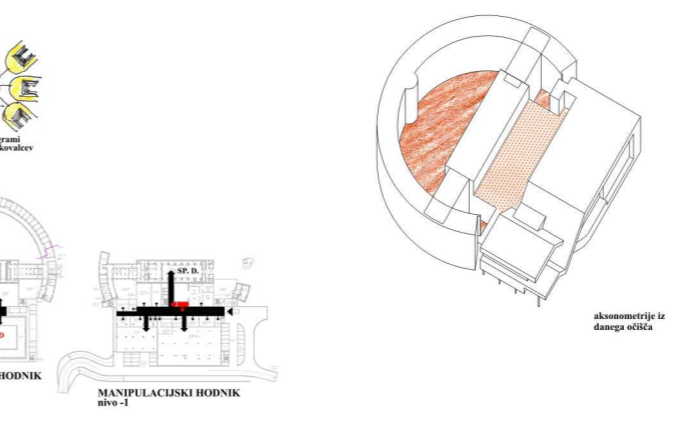
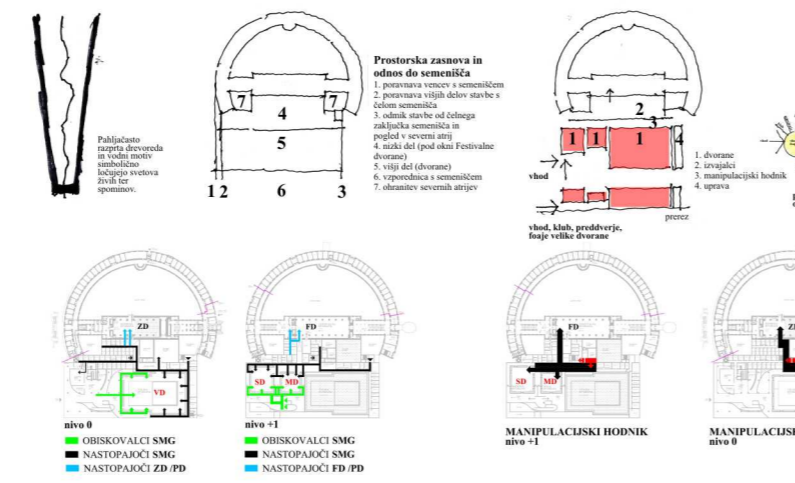
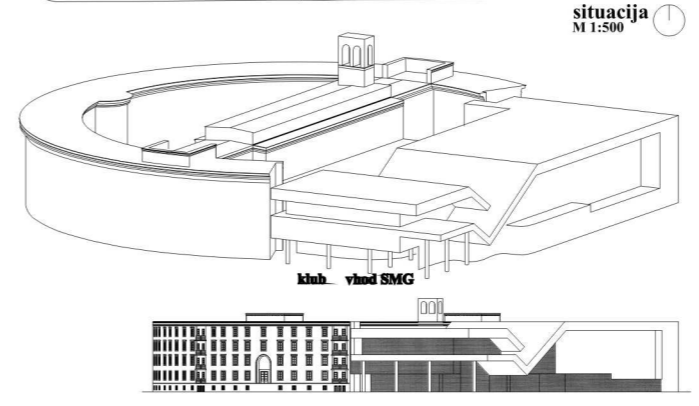
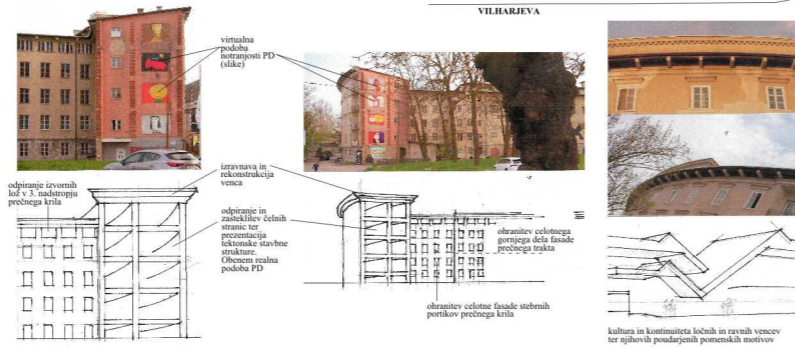

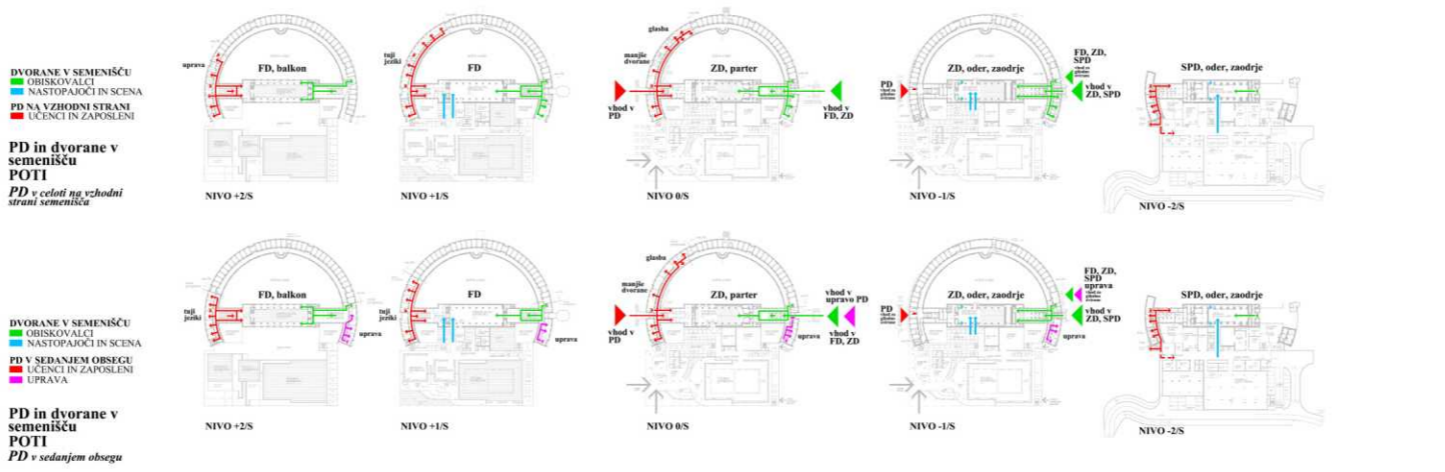
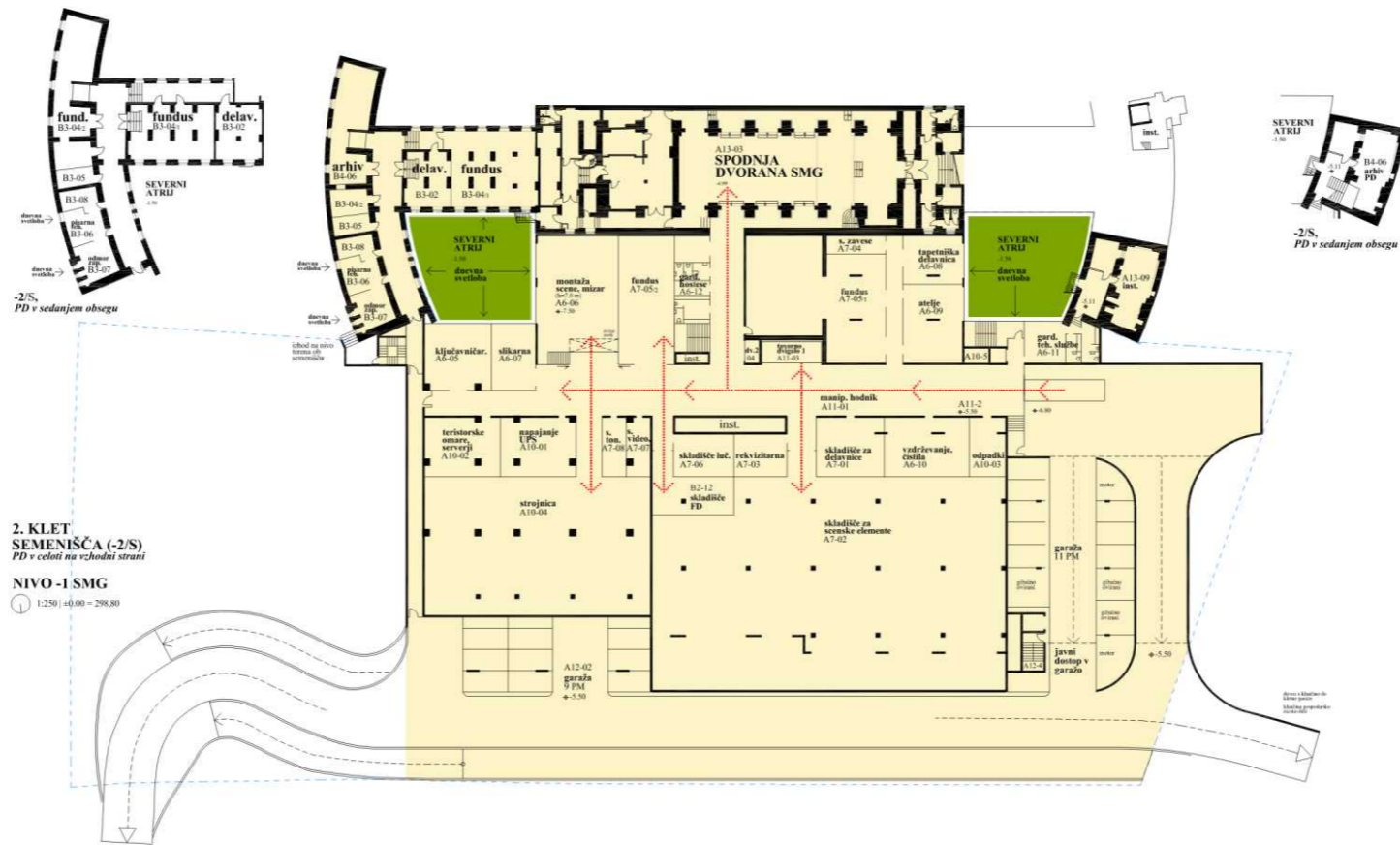
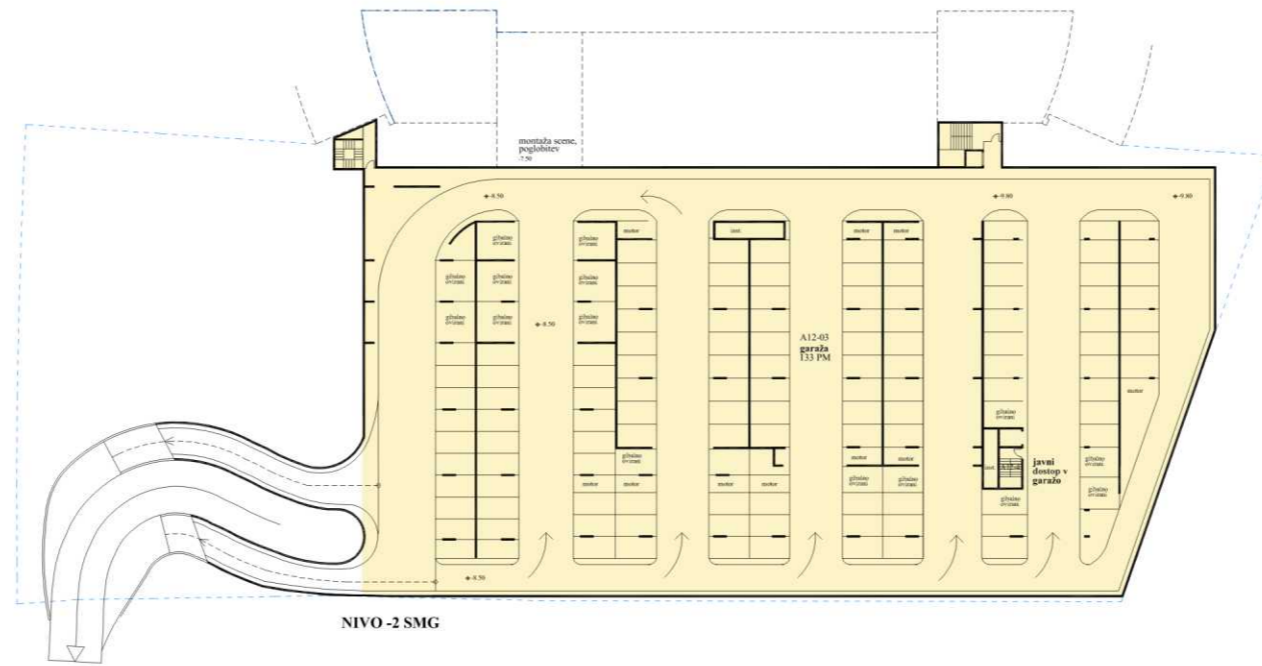



36 Baragova sencašča in dodatki v SMG

