



Priloge rešitve z ureditvijo lamelega bloka vzdolž zahodnega roba območja upoštevajo obsejane gradbene linije in prevladajoče galerije na Resljevi cesti, med tem ko nortrajnijo območja z izoblikovanjem stanovanjskega stolpca obravnavamo kot morfološki ter volumenski prehod proti drobnejemu stavbnemu raku. Stolpici tako odgovarja na zahtevo po odniku od zaklonišča, s predlagano rotacijo istega pa prevsem zagotavljamo ustrezno sovedljivost obstoječega (Resljeva a8) in naktovane stavbe za njo ter stolpca samega. Poleg tega pridobimo boljše poglede iz stanovanj vseh starih in vzpostavljamo zadržan prostorski poudarek v sosesstvu s posledično pestrejšimi ambientni in javnem parterju.

V stanovanjskih etažah lamelega bloka so praviloma organizirana prečna stanovanja s spalnimi in orelskimi sobami proti severozahodu ter dnevno bivalni prostori in zunanjim podaljški proti dvoriščni, jagovzdni strani v notranosti kareja. Po slednjih, utilitarno bivalnih principih je zasnovan tudi stolpici.

Fasadni ovi so oblikovani mestovorno, a zadržano. Omenjamo namreč, da v bližnji okolici prevladujejo izrazno močne in raznolike, avtorske fasadne podobe. Posledično se na majhnem prostoru vzpostavlja skoraj bivalna nasičenost nabora tako tipov fasadnih odprtin, kot tudi uporabljenih materialov.

Priloge obeh starih zavestno ni zasnovano kot stanovanjsko, temveč gosti utilitarni vsespni parterji (shod, veroslov s poštnimi nabiralniki), komunikacijska jadra, lahko dostopne kolesarnice ter večnamenski in fleksibilni skupnostni prostor. Ta se nam je zdel najni dodatni sklop v pritičju lamelega bloka in je na voljo prebivalcem obeh starih ter njihovim prijateljem in znancem. Oblikovan je po sodobnih ameriških in standardnih simuliranih prostorov: gospodarstva in posevovanja skupnosti ter dobroosredne pomske; pri vlagi in varovanju orok, večjih kulturnih podvigih, sodelovanju na skupnih projektih ali kot dodaten prostor za projekcije, razprave in druženje naploh.

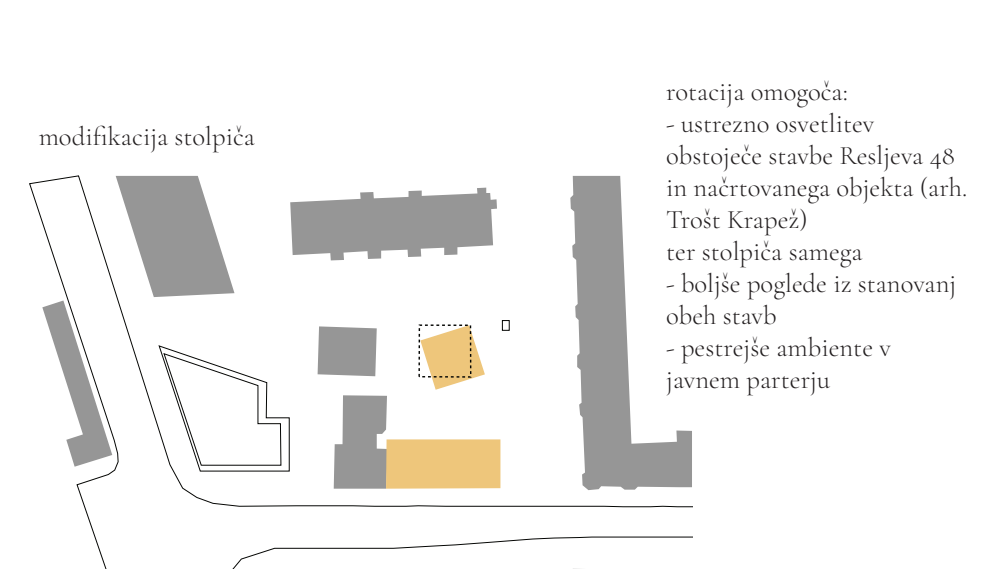
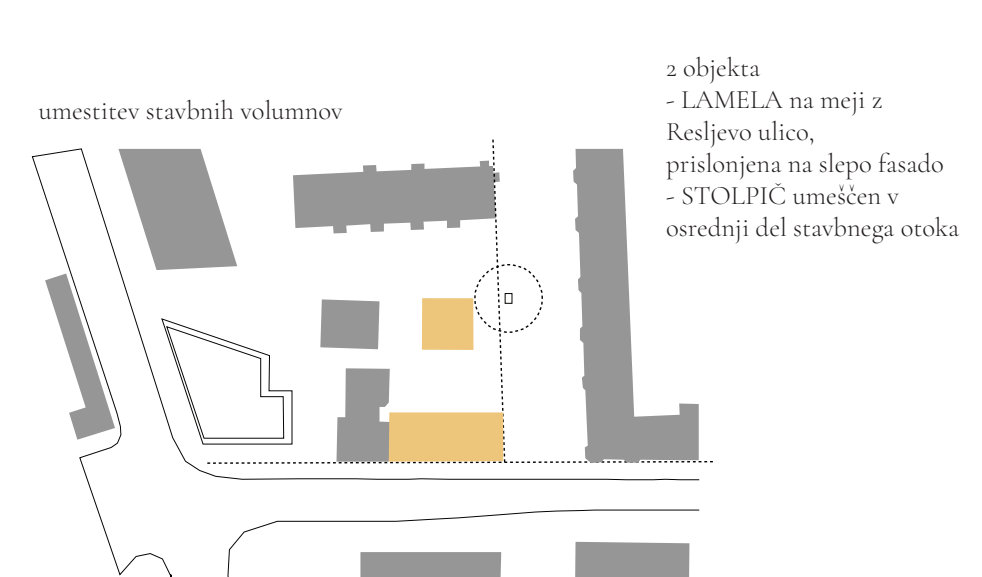
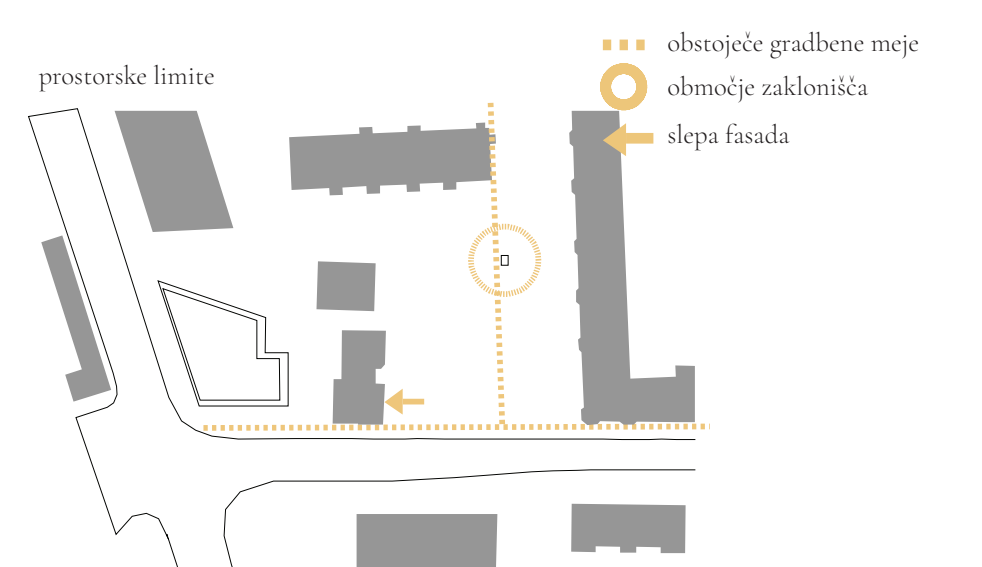
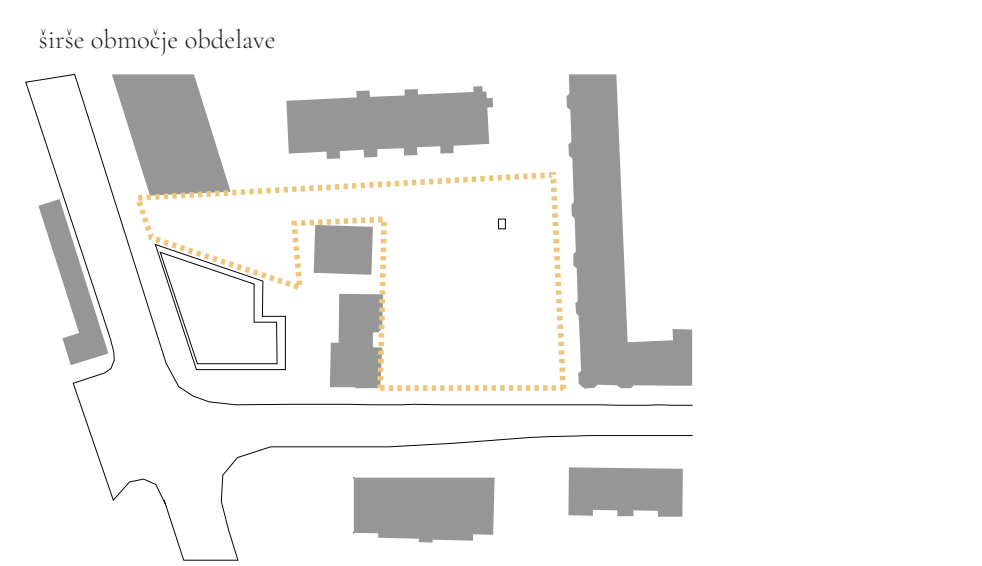

SHEMATSKI PRIKAZ ZASNOVE STAVBNIH VOLUMNOV

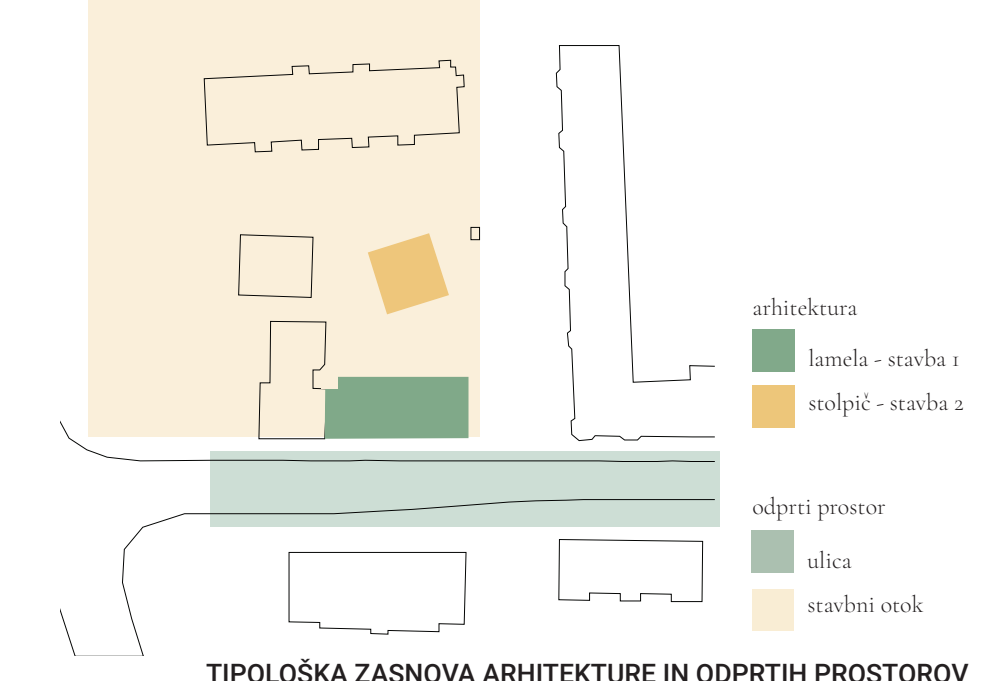

javni, projektni, enostopenjski natečaj za izbiro strokovno najprimernejše rešitve za projekt VEČSTANOVANJSKA STAVBA RESLJEVA

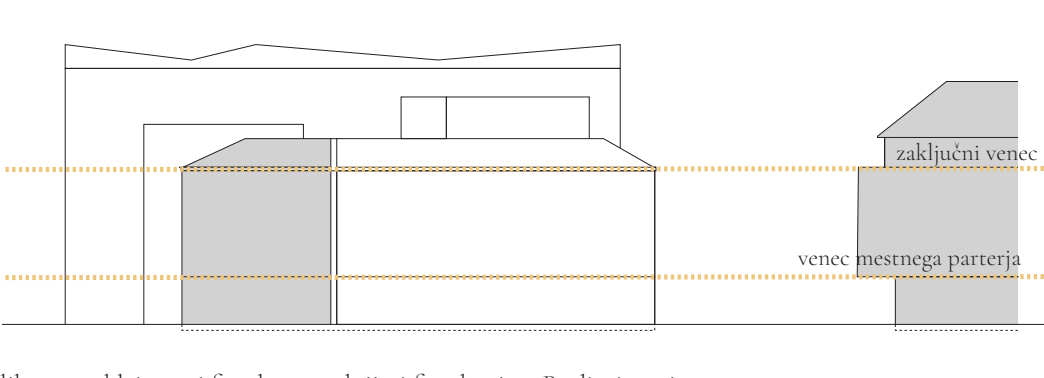
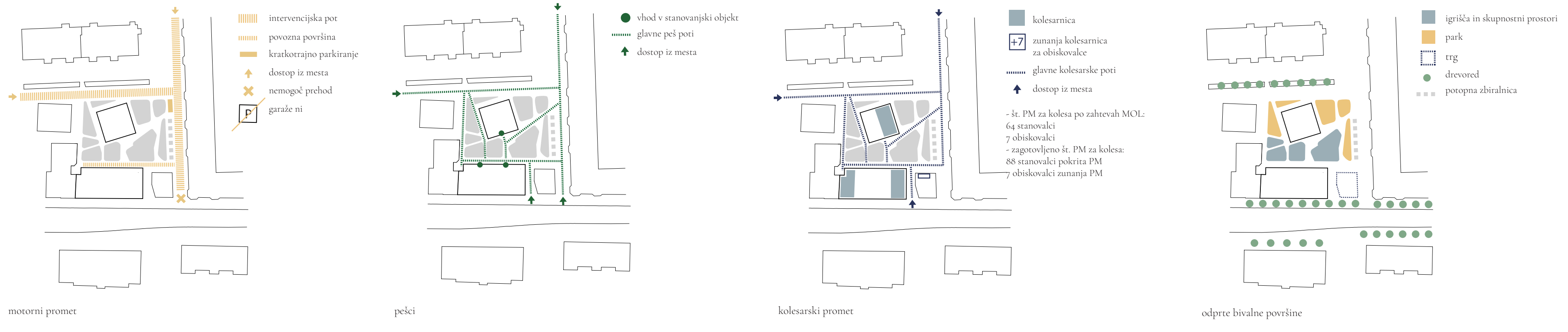



PREREZ SA M 1:100

1 novo zasnovana karejska oaza za kuliso urejene in strukturirane podobe Resljeve ceste



2 zeleni park soseke z neformalno urejenimi otoki - zadržijo območje in ustvarijo zavetje

ZASNOVA KRAJINSKE UREDITVE

Zunanji ureditve novo sosedsko vpije v širši prostor preko zelenih navezav na obstoječe prostorske kvalitete. S strani Masarykove ceste se z razširjenjo Tomanaevega parka ustvari zeleni vstopni prostor, ki vodi do sosedke oziroma novega žepnega parka soseke pod drevedno potezo. S strani Resljeve ceste se uredi vstopni trg, ki višinski padec 0,5 m izkoristi za umestitev daljše poteze zaloma terena, ki se lahko uporablja tudi kot klop. Na kraku Resljeve, ki povezuje Kostikovovo ulico in vstopni trg, se obstoječa linija zasaditev dreves združuje z visokoravnim samostojnim drevesom. V liniji te poteze se odpre žepni novi park soseke. Ker v območju pritrinjuje kvalitativnih zelenih površin za prebivalce, je posebej ta del ureditve zasnovan kot več gosto zasajenih zelenih površin, med katerimi se je prijetno zadrževati. Območja igre so zastavljena tako, da se območja z igrali razporedijo po dvorišču, kjer je najboljši pregled iz obeh objektov. Točkovo skozi celotno območje igre so prostor umeščene vertikalne palice za plezanje. Prehodi med zelenimi območji so urejeni kot utrjena travna površina in jih med seboj vizualno in programsko povežejo. Intervencijska pot je speljana krožno po obodu zunanje ureditve. Ekološki otok je umeščen na asfaltirani krak Resljeve. Vizualno se s strani parka skriva za zasaditvijo. Različne tipologije zasaditev - na južnem in vzhodnem robu ter na zeleni -buffer- od stopnja se zasadi raznolike disonance in zeljica, cverča v različnih letnih časih. Tri večje zelene površine so cvetoči travnik z mešanimi rastlinami. Na severovzhodnem robu se na travniško zasadijo idlično užitne sadne dreves in grmovnice.

ANALIZA ZASNOVE ELEMENTOV KRAJINSKE UREDITVE

- 1 ZELENI PARK SOSEKE zeleni otoki zadržijo območje in ustvarijo zavetje v notranjosti stavnega otoka
- 2 ZASNOVA POTA poti med otoki so neformalno urejene, zelene površine med njimi pa organsko razporejene
- 3 TIP ZASADITVE mešanica travnic in grmovnic, zeljic in manjših dreves - večletna zaznavnost
- 4 OTROŠKA IGRALA na površini otroških igrišč so umeščena naravna otroška igrala: kot so palice za plezanje, hribčki...
- 5 UTRJENO IN TRAVNATO TLAKOVANJE postopen prehod med utrjenimi in zavravljanimi površinami
- 6 SKUPNOSTNI PROSTORI krajinska ureditev predlovska umestitev naravnih urbane opreme za druženje stanovalcev
- 7 RAZGIBAN TEREN mikro oblikovana spogoljajna terena za otroško igro in različnost ambientsov
- 8 PLEZALNE RASTLINE so predvidene na monolitni fasadi, ki komunicira z Resljevo cesto



VZDOLŽNI PREREZ LA M 1:100



PREČNI PREREZ ČEZ NATEČAJNO OBMOČJE L1 & S1 M 1:100

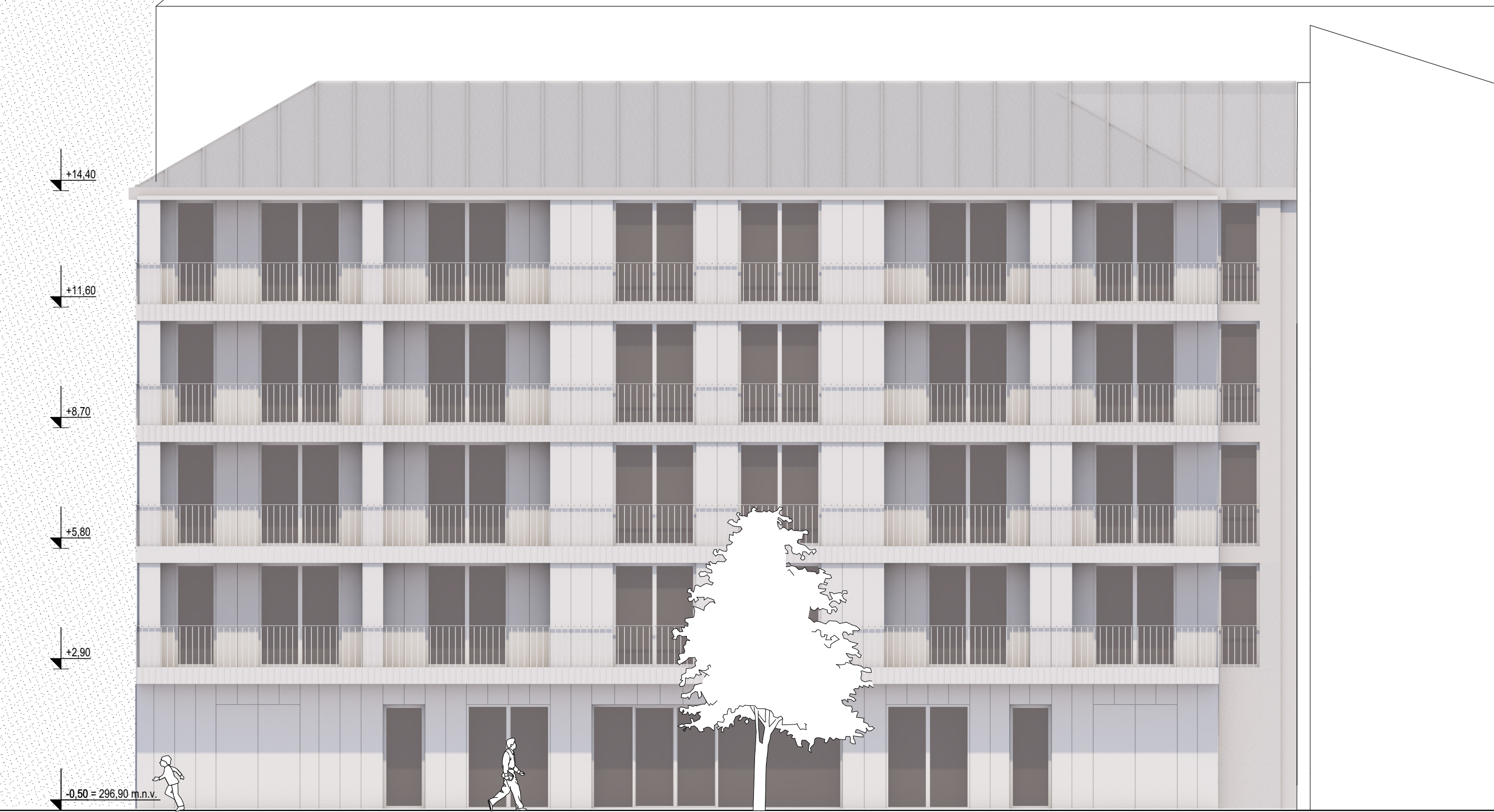

JUGOVZHODNA FASADA ; LAMELA M 1:100

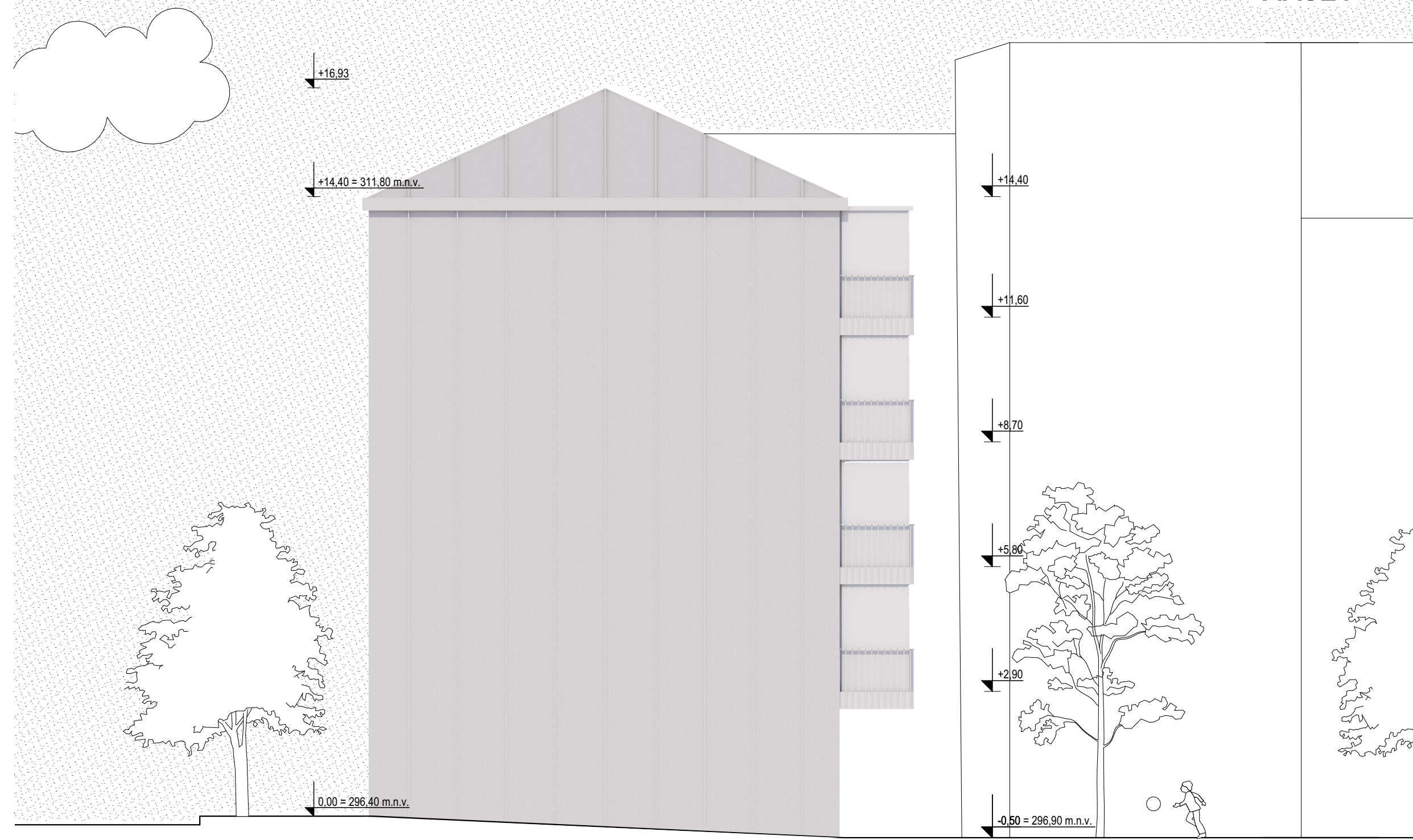

JUGOZAHODNA FASADA ; LAMELA M 1:100



SEVEROZAHODNA FASADA ; LAMELA M 1:100

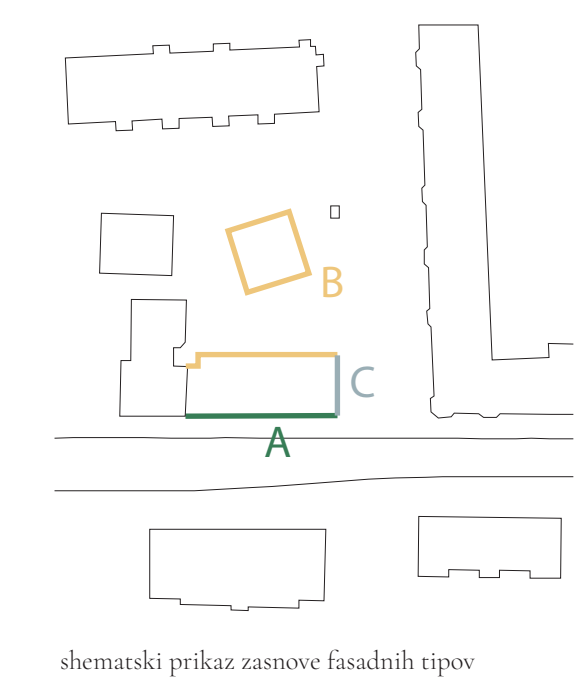

shematski prikaz zasnove fasadnih tipov

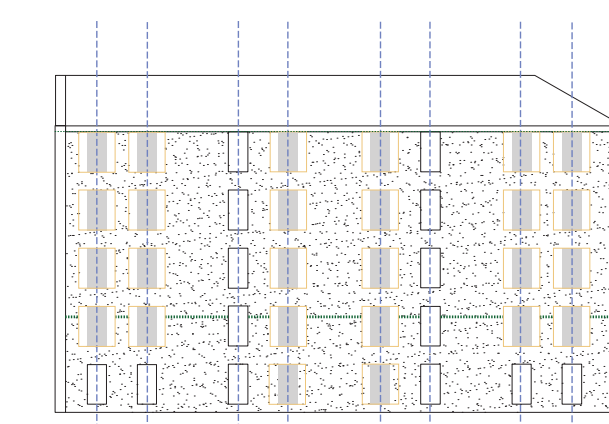

A FASADA
zadržana, mestovorna dograditev uličnega niza ob Resljevi cesti

FASADNI TIP A IN C

Na morda najpomembnejši fasadi A, ki upodablja mestovorno dograditev uličnega niza ob Resljevi cesti, se opravijo funkcionalni fasadni odrisi le dveh stopenj: u. končani in enakomerni ritem fasadnih prebojev okenskih odprtin. Strukturirani so v slogu pomenozaslunega citata dvoplinh vertikalnih potez na obstoječih zgodovinskih stavbah v neposredni okolici. V podobni maniri abstraktnega pozemanja konteksta so tudi okna dvopartitno strukturirana s pripadajočimi polkni.

e. Polkna so potopljena v fasadno ravnino. Tako se, ko so odprta, poravnajo s fasadno linijo in hkrati na fasadi puščajo plitve odsele, ko jih uporabniki zaprejo. Polkna imajo funkcijo senčil in predvsem protitrupane zaščite.

Fasada C zadržuje osnovno fasadno osnovo in je monolitna slepa. S tem se ob ožjem prelohu proti Kotnikovi ulici neutralizira likovna nasičenost in se hkrati ponavlja vzorec že obstoječe dvoriščne slepe fasade na stavbi Resljeva c. 45, na severnem robu narečnega območja.

Fasada C zadržuje osnovno fasadno osnovo in je monolitna slepa. S tem se ob ožjem prelohu proti Kotnikovi ulici neutralizira likovna nasičenost in se hkrati ponavlja vzorec že obstoječe dvoriščne slepe fasade na stavbi Resljeva c. 45, na severnem robu narečnega območja.

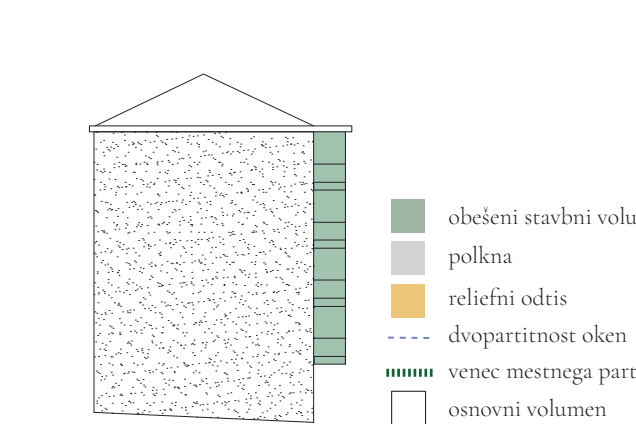

C FASADA
slepi monolit
loč. potencial mestnega tizarza

ANALIZA REFERENČNIH FASAD NA RESLJEVI CESTI



JUŽNA FASADA ; STOLPIČ M 1:100

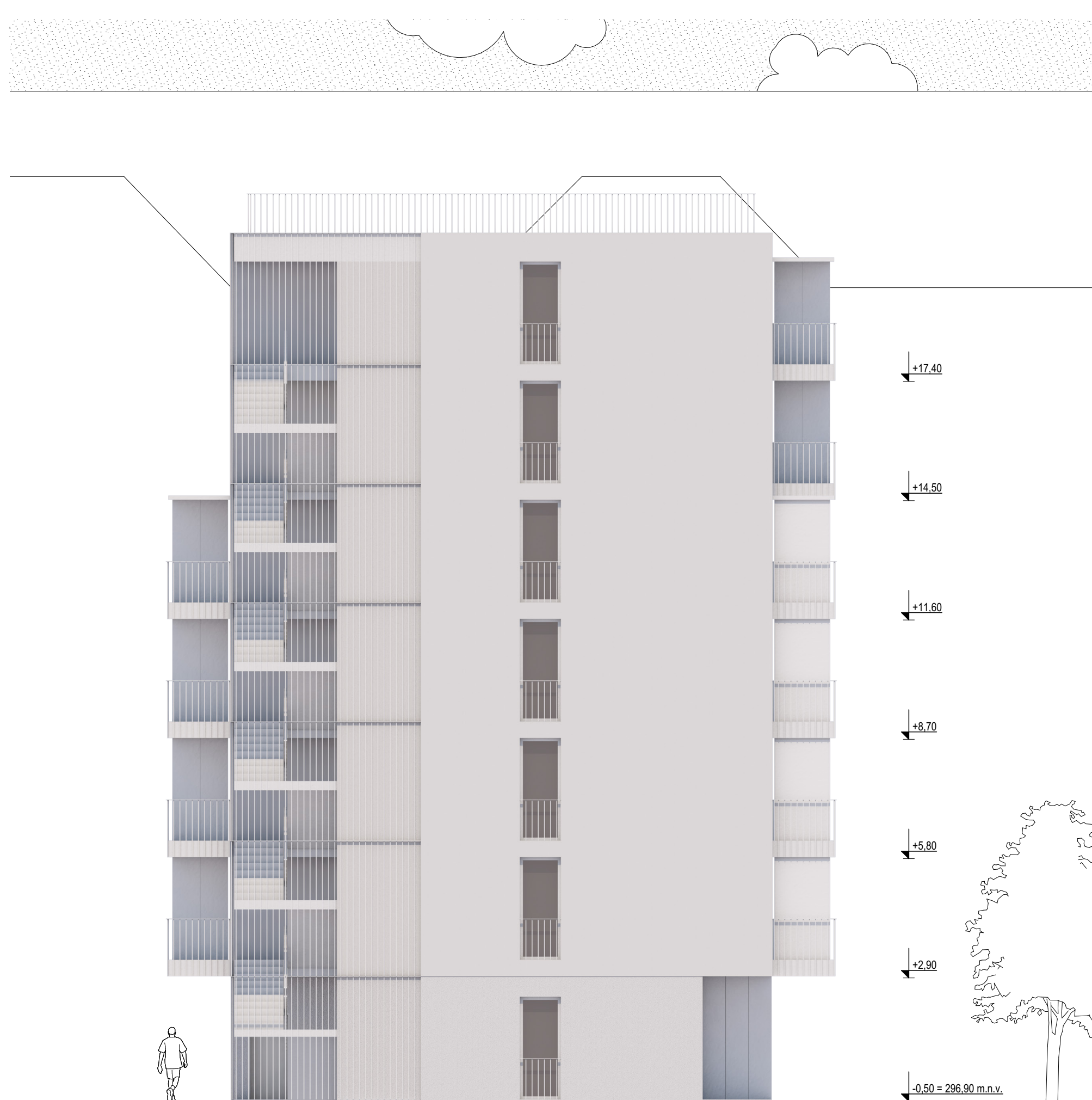

SEVERNA FASADA ; STOLPIČ M 1:100

FASADNI TIP B



Poleg omejene baze ima tip fasade B edini strukturni fasadni dodatek. Gre za obične stavbne volumne (sadi ota), ki tvorijo praktičen in zelo funkcionalen stanovanjski smučaj obeh stavb na notranjem, dvoriščnem delu območja. Obični stavbni volumni so sestavljeni iz belih kvadratnih elementov, ki omogočajo zunanje bivalne površine, preganjene z dodatnimi štrabljenimi kapacitetami - zunanjimi omarami.

ANALIZA FASAD V NOTRANJOSTI STAVBNEGA OTOKA



ZAHODNA FASADA ; STOLPIČ M 1:100



VZHODNA FASADA ; STOLPIČ M 1:100

ANALIZA ZASNOVE FASADNIH ELEMENTOV

