

Umeščanje volumna dvorane na najbolj primerno pozicijo za zagotavljanje izkopov gradbene jame brez posebnega varovanja s ciljem prilagajanja stavbnega volumna (z zahtevo po dvokapni strehi) merilu naselja.

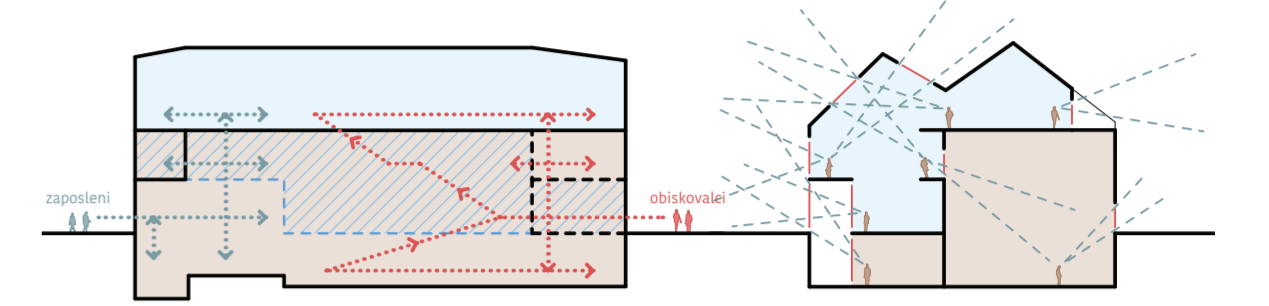

Vzpostavlanje prepoznavnosti javne stavbe v domeni regeneratorja osrednjega prostora naselja z elementom strešne krajine.



Orientacijska jasnost in čitljiva uporabnost objekta z dvema javnima programoma. Glavni vstop na vzhodni in službeni na zahodni strani objekta. Pozicioniranje knjižnice na južni rob z razvitim tlorisom preko dvorane zagotavlja čitljivo uporabnost objekta.

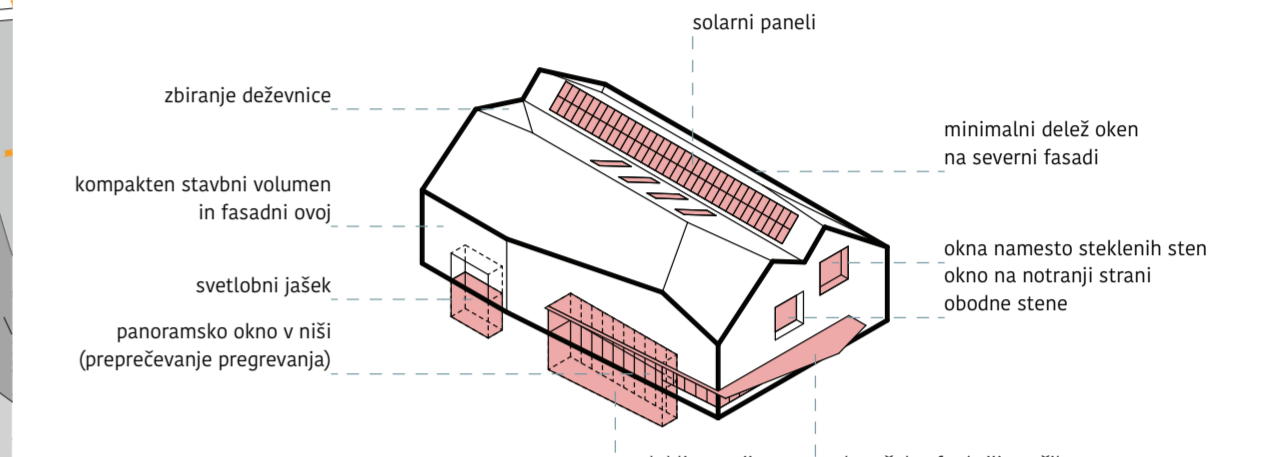

Trajnostna zasnova oboda stavbe.

KULTURNI DOM IN KNJIŽNICA ŠENČUR natečajna naloga

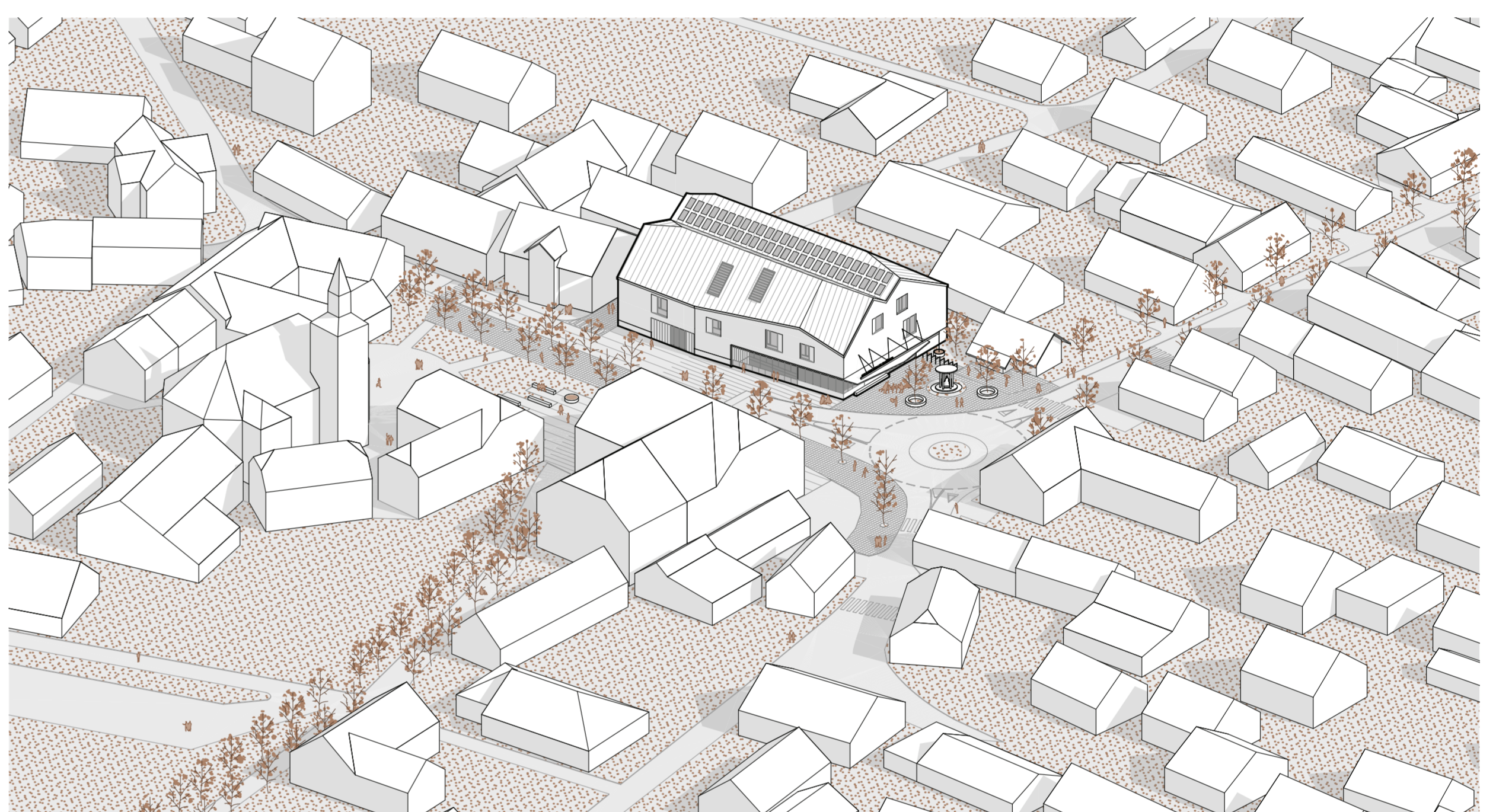

AKSONOMETRIJA

Zasnova stavbnega volumna in funkcionalna razporeditev dveh programov v eni stavbi (kulturni dom in knjižnica) izhajata iz potreb prilagajanja arhitekture nove stavbe značilnostim urbane strukture in prostorskih danostim.

Zasnova stavbne mase v urbanem kontekstu ne neutralizira izjemno visoko volumensko in oblikovno raznolikost objektov in odprtih prostorov v središča Šentjanža z upoštevanjem podanih urbanističnih izhodišč za naselje kot tudi izhodišča projektne naloge

Objekt s stavbno maso, arhitekturnimi elementi in umestitvijo v prostor strukturira nove prostorske odnose, ki vzpostavljajo hierarhično strukturiran javni odprti prostor s sosledjem manjših trgov:

- žepni trg (A), ki formira vstopno območje v kulturni dom na zahodni strani in gostinsko ploščad na severni strani s skulpturo v osrednjem delu,
- tržno ploščad (B), ki osredišča odprti prostor naselja s kulturnim domom na severni in cerkvijsko Sv. Jurija na južni strani
- obstoječo ploščad pred cerkvijsko Sv. Jurija (C)

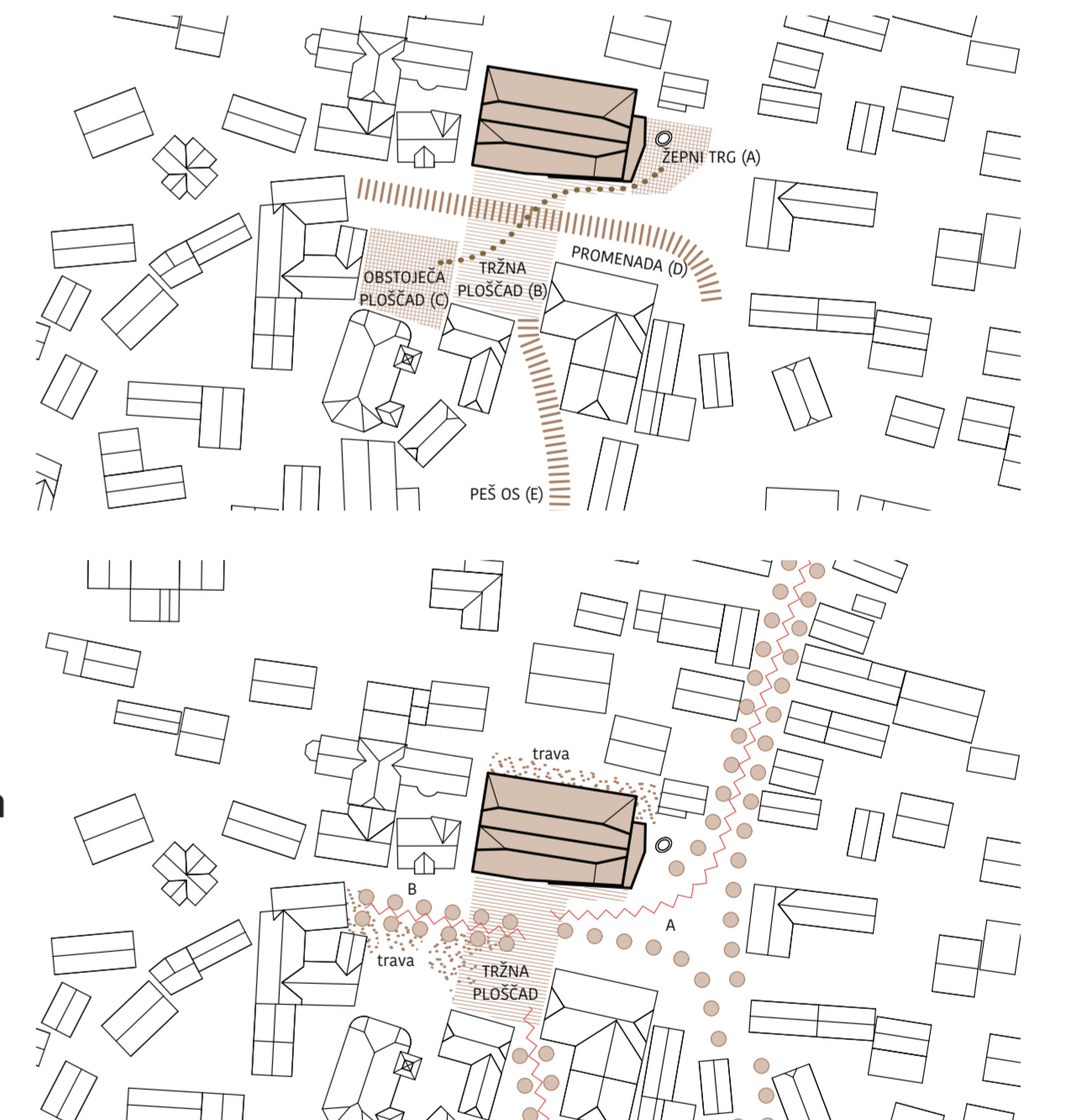

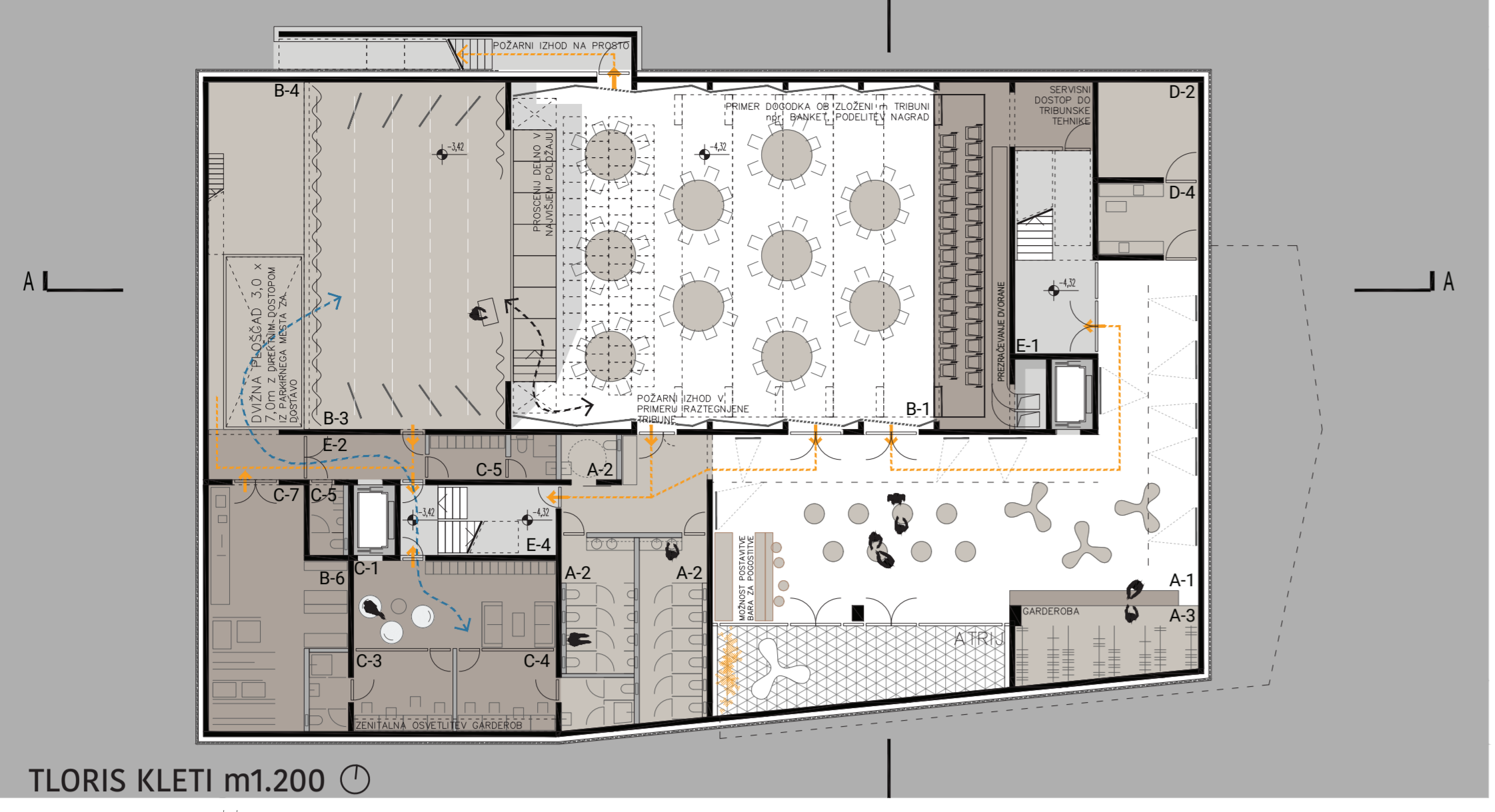

TLORIS KLETI m1.200

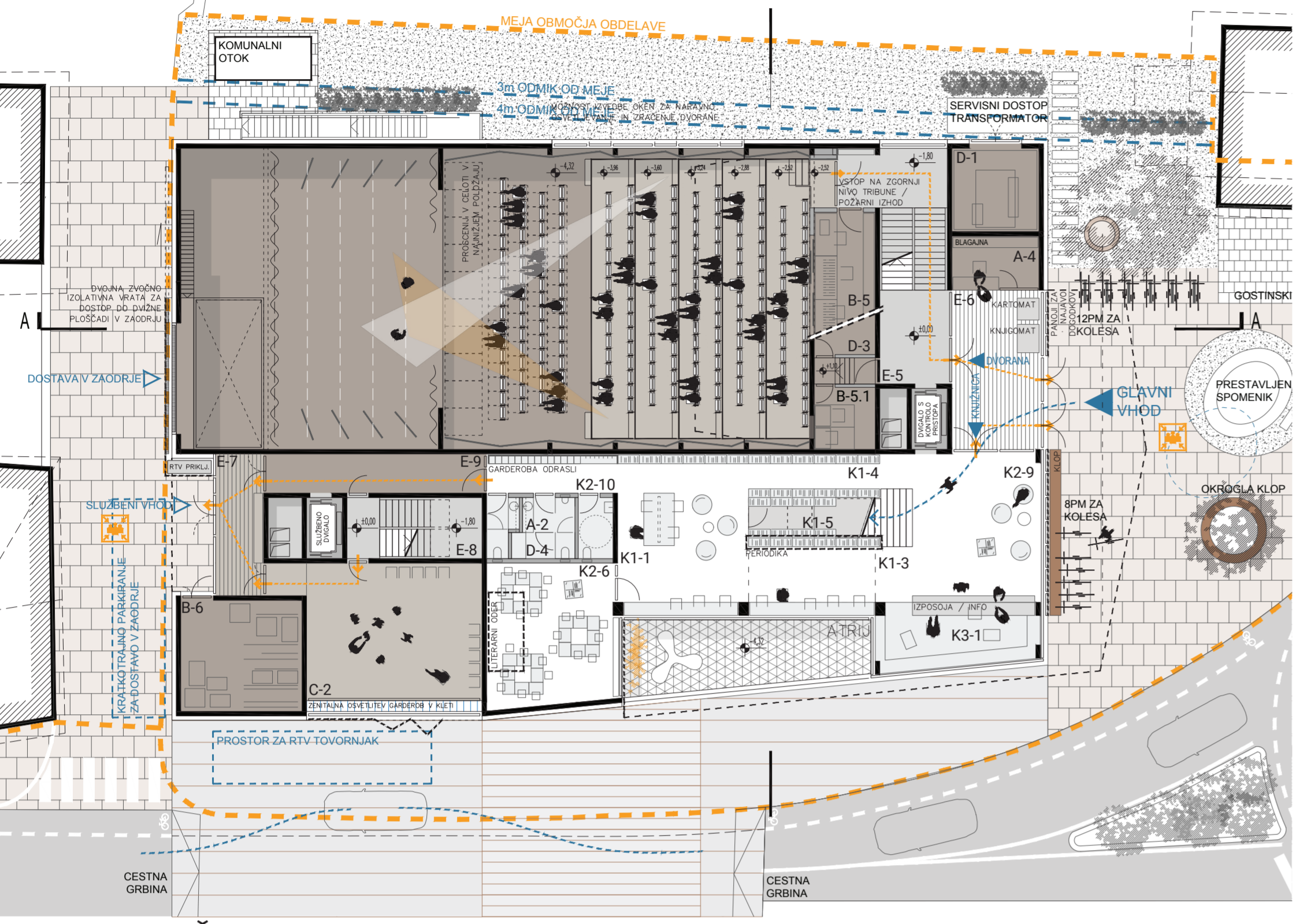

TLORIS PRITLIČJA m1.200



TLORIS 1. NADSTROPJA m1.200

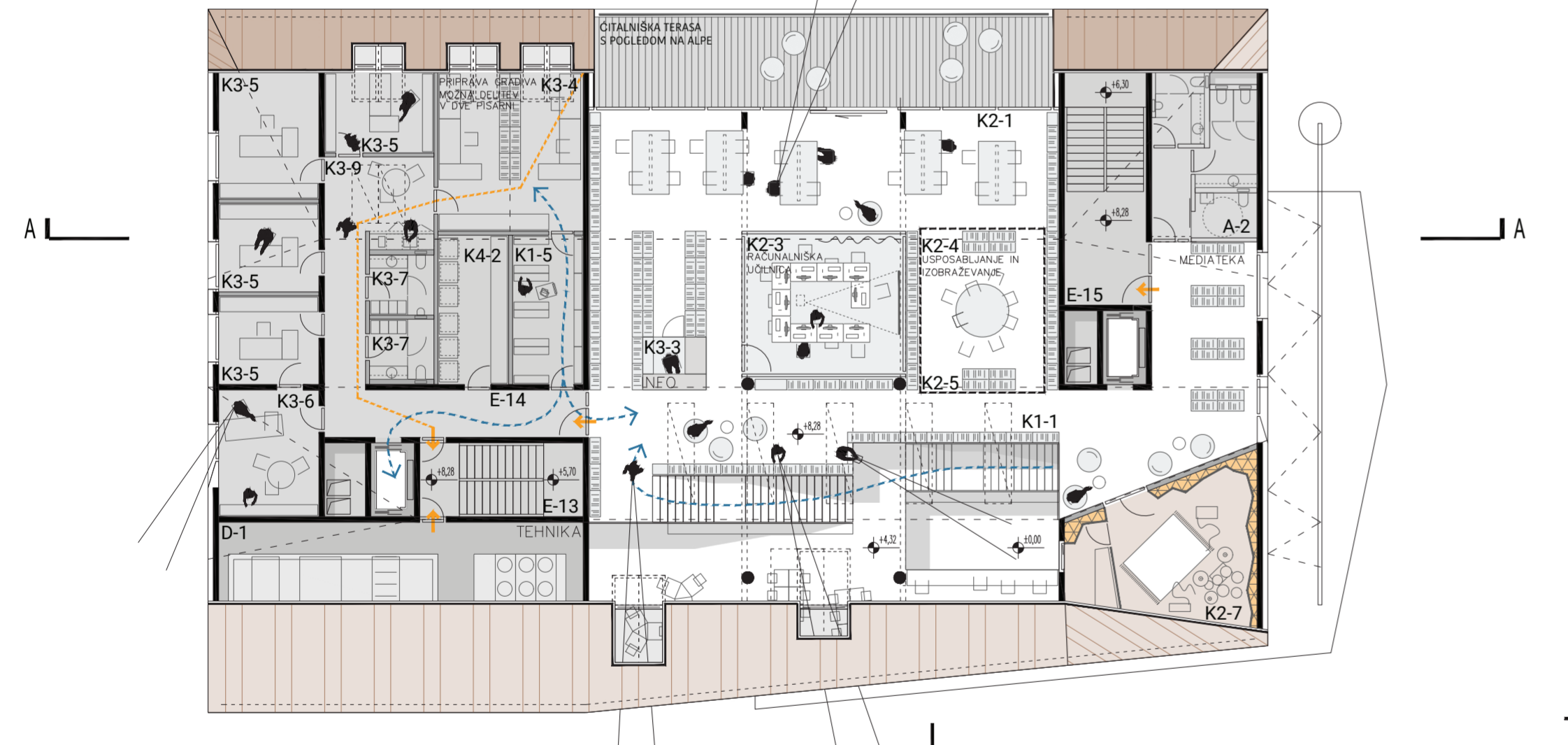

TLORIS 2. NADSTROPJA / MANSARDE m1.200

KLET

ZAP. ST.	NAZIV PROSTORA	KVADRATURA (m ²)
A-1	Vhodna sala	102,84
A-2	Sanitarje M-Z	39,3
A-3	Garderobe	25,3
B-1	Velika dvorana - parter	261,2
B-3	Okle	140
B-4	Zadnje	60
B-6	Skladšče	30,48
C-1	Skupna soba za nastopajoče	28,1
C-3	Garderobe nastopajočih M-Z	17,5
C-4	Garderobe nastopajočih M-Z	18,4
C-5	Sanitarje osetlje M-Z	12,57
D-7	Delavnica	12,92
D-2	Agregat	15,2
D-4	Prostor za čistila v vsaki nadzemni etaži	9,2
E-1...	Stopenišča, dvigala, hodniki cca 20%	51,9

PRITLIČJE

ZAP. ST.	NAZIV PROSTORA	KVADRATURA (m ²)
A-2	Sanitarje M-Z	13,6
A-4	Blagajna	9,9
B-5	Tehnična kabina (v sklopu velike dvorane)	30,4
B-5-1	Prilagoditve kabine	8
B-6	Skladšče	28,4
C-2	Vadnica za nastopajoče	52,6
D-1	Tehnični prostori (botilovnica, klimatizacija, transformatorska postaja)	15,3
D-3	Tehniška soba	26,5
D-4	Prostor za čistila	2,1
E-5...	Stopenišča, dvigala, hodniki cca 20%	118,7
K-11	Knjige za odrasle	52
K-13	Periodični tisk in časopise	162,5
K-14	Neperiodični gradivo (DVD)	33,6
K-15	Priložni arhiv knjižničnega gradiva	7,4
K-2-6	Prostor za dogodek (večnamenska dvorana)	38,9
K-2-9	Prostor za sprostitve in družabnost	28,7
K-2-10	Garderobe za obiskovalce	102,8
K-3-1	Izposojovalni pult	22,1

PRVO NADSTROPJE

ZAP. ST.	NAZIV PROSTORA	KVADRATURA (m ²)
A-1	Vhodna sala - razstavšče, kinoteka	221
A-2	Sanitarje M-Z	48,1
B-2	Velika dvorana - balkon	110,8
C-5	Sanitarje osetlje M-Z	3
C-6	Pisarna uprava	22,8
C-8	Skladšče	52,4
E-10...	Stopenišča, dvigala, hodniki cca 20%	28,8
K-12	Knjige za otroke	130,8
K-2-2	Uporabniška mesta za uporabo gradiva v oddelkih za otroke	51,1
K-2-8	Igralnica (pravilni kotički) za otroški oddelk	58,8
K-2-10	Garderobe za obiskovalce	13,2
K-3-2	Informacijski pult	5,5
K-4-3	Arhiv	21,5
E-10...	Stopenišča, dvigala, hodniki cca 20%	43,7

DRUGO NADSTROPJE

ZAP. ST.	NAZIV PROSTORA	KVADRATURA (m ²)
A-2	Sanitarje M-Z	25,3
D-1	Tehnični prostori (botilovnica, klimatizacija, transformatorska postaja)	85,6
K-11	Knjige za odrasle	128,6
K-15	Priložni arhiv knjižničnega gradiva	15,1
K-2-1	Uporabniška mesta za uporabo gradiva	81,7
K-2-3	Uporabniška mesta za informacijsko-komunikacijsko opremo	38,5
K-2-4	Prostor za usposabljanje in izobraževanje	26,1
K-2-5	Prostor za usposabljanje in izobraževanje - mesto za učitelja	8,7
K-2-7	Avdio-videteka	41,2
K-3-3	Pomožna pisarna za osetlje, ki dela z uporabniki	9,6
K-3-4	Pisarna za delo pri inštalaciji, katalogizaciji in opremljenosti knjižničnega gradiva	33
K-3-5	Pisarne za administrativno delo	56,2
K-3-6	Pisarna za vodstveno osetlje	18,2
K-3-7	Garderobe in sanitarje za osetlje	11,2
K-3-9	Čajna kuhinja za osetlje	13,4
K-4-2	Srežniška soba	15,1
E-11...	Stopenišča, dvigala, hodniki cca 20%	85,3

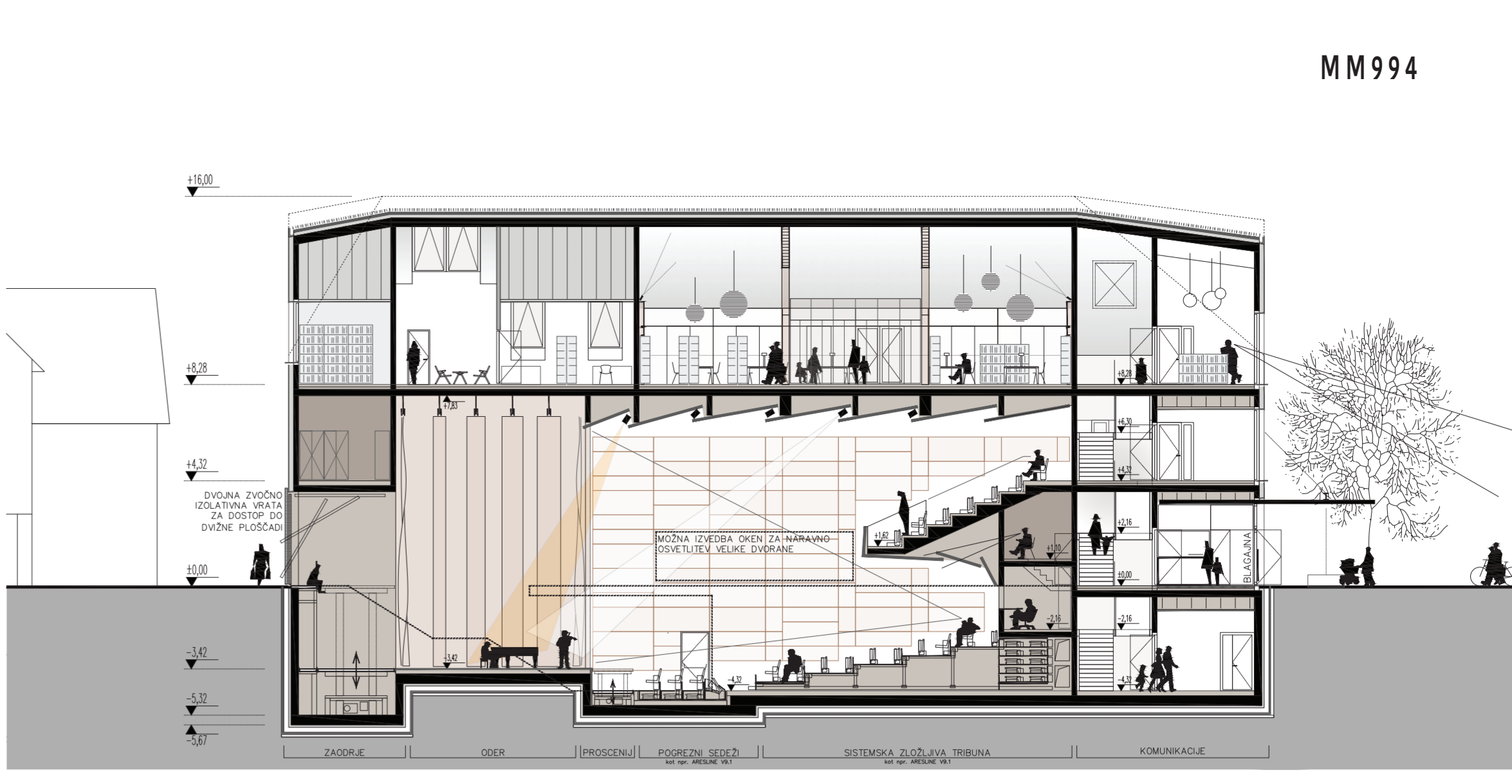

PREZ A-A m1.200

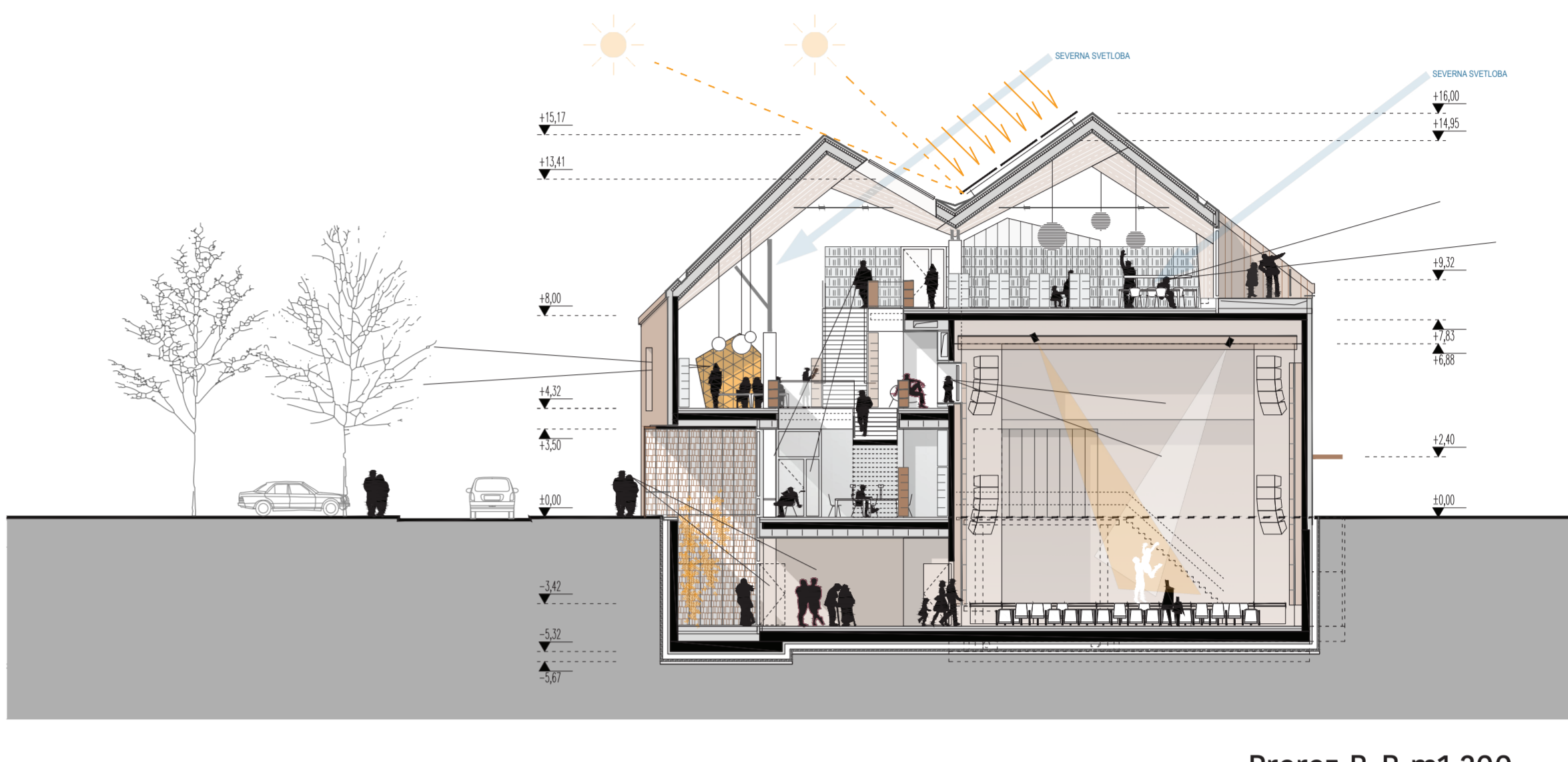

Prez B-B m1.200



JUŽNA FASADA m1.200

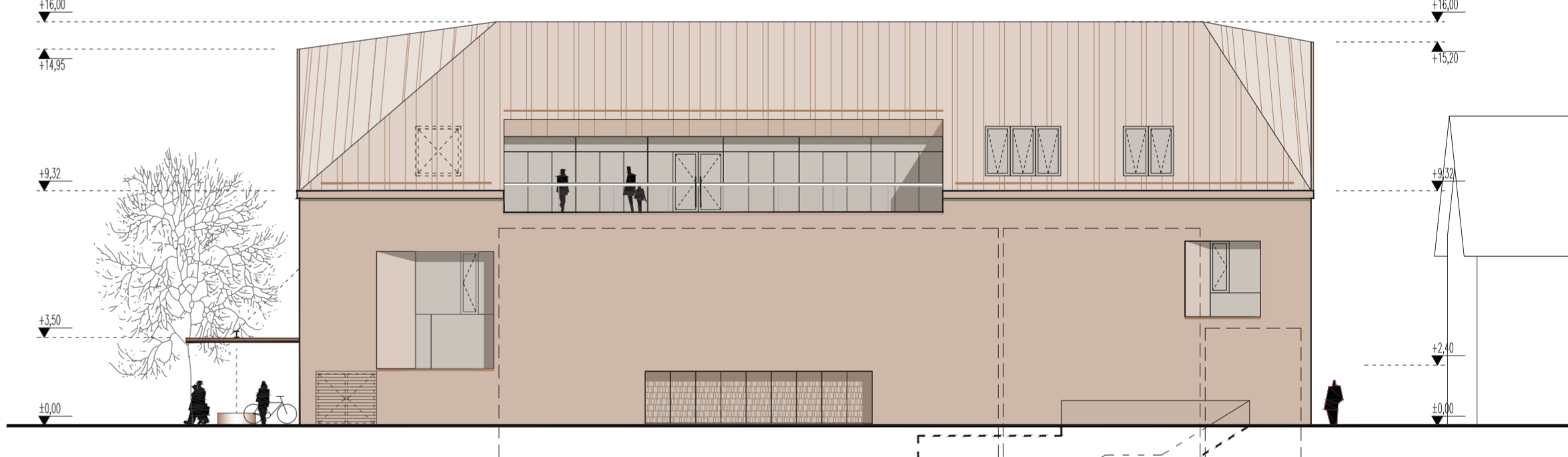

SEVERNA FASADA m1.200

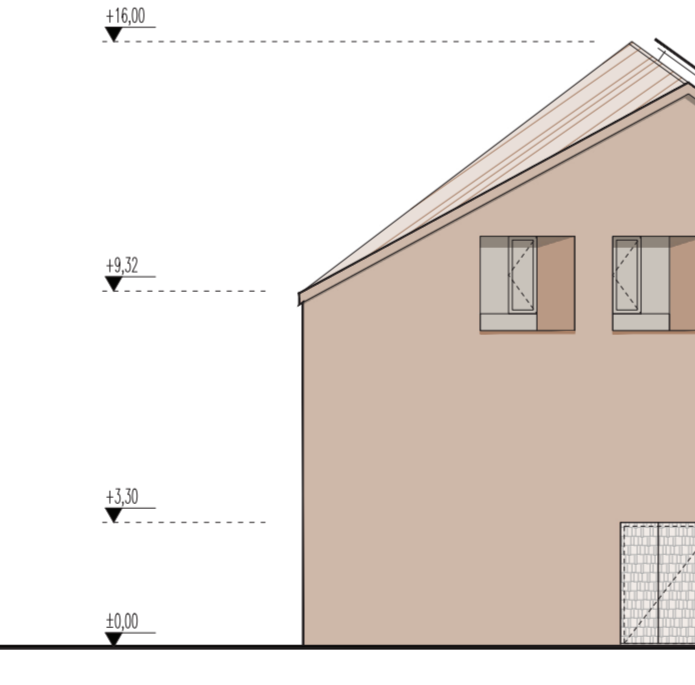

VZHODNA FASADA m1.200

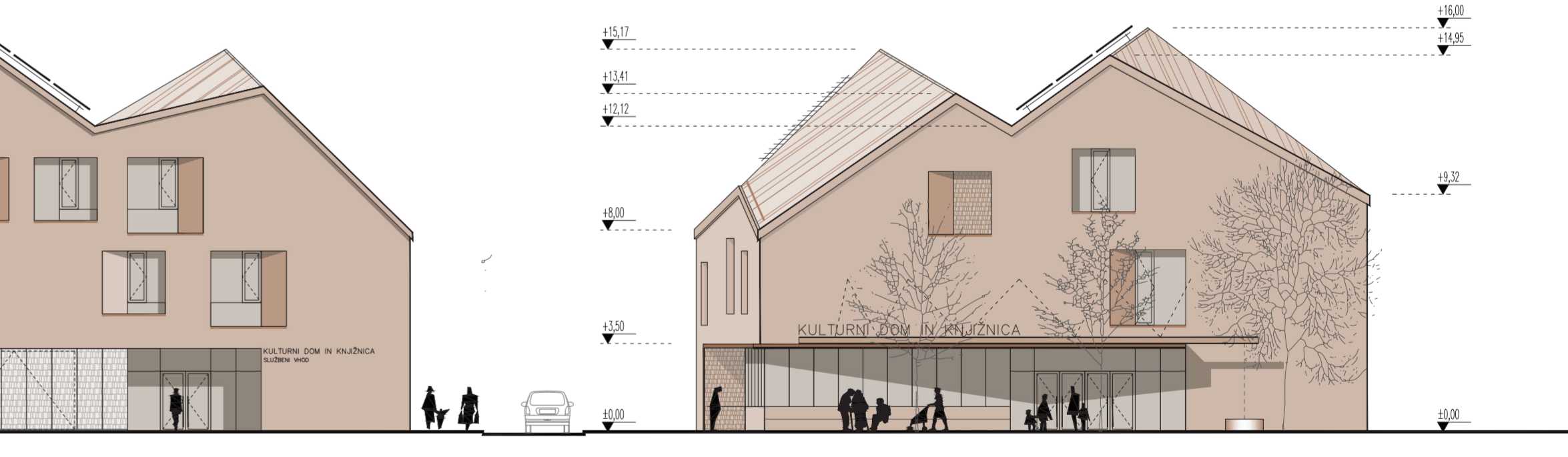

ZAHODNA FASADA m1.200

