

Sodobna vernakularna hiša

Zasnova sistema hiš izhaja iz dveh predpostavk: Objekti se morajo prilagajati lokalnim specifikam - vključujejo naj **vernakularne prostorske elemente** značilne za določeno regijo in iz nje izhajajočo materialnost. Druga je **potreba uporabnikov po individualizaciji** - samograditeljstvo in možnost spreminjanja, vendar v predvidenih prostorskih okvirjih.

Hiše sestavljata dva dela: **kompaktna osnovna bivalna enota** s pripadajočimi servisi in **“odebeljene” fasade** z dodatnimi moduli. Ti razširjajo bivališče z več funkcionalnimi elementi in na sodoben način interpretirajo lokalni vernakular.

Osnovni tip vedno vključuje **centralno jedro** s kopalnico, sanitarijami, kuhinjskim nizom in tehničnim prostorom. Temu je možno v pasu **“odebeljene” fasade** dodati vhodni vetrolov in tehnični prostor, s čimer se razbremeni jedro - poveča se bivalna površina. Po obodu, pod napuščem, se glede na potrebe uporabnikov lahko, ob izgradnji ali kasneje, dodaja še manjše sobe, shrambe, zimske vrtove, ganke, parkirna mesta za avtomobile in različne tipe senčil.

Modularno zasnovana konstrukcija omogoča fleksibilen tloris, potencialno odpiranje na vse strani parcele ter racionalne razpore (do 4,5 m). Konstrukcija je lahko izvedena iz opeke, armiranega betona, lesa (križno lepljene plošče ali okvirji). Prostorska zasnova dopušča poljubno zapolnjevanje odprtin med slopi in s tem prilagajanje različnim pogojem na parcelah.

01. MINIMALNA “CELICA”

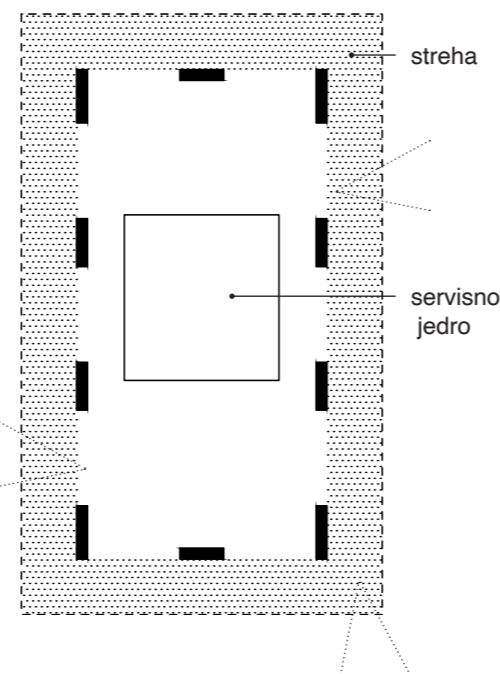

Osnovni servisi že omogoča bivanje družini

03. PROGRAMIRANA FASADA

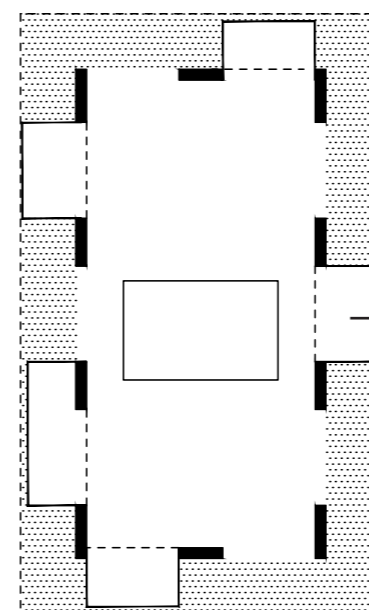

Dodatni elementi omogočajo individualizacijo in prilagajanje okolici

KONTROLIRANA RAST HIŠE

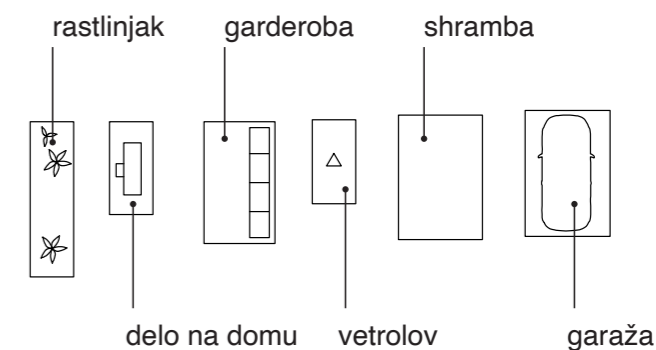

02. RAZŠIRJENA ENOTA

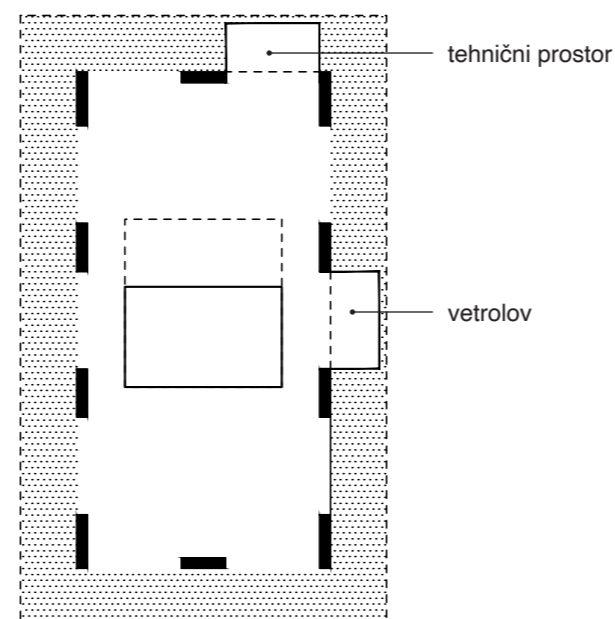

Dodan vetrolov in tehnični prostor vzpostavljata standardno bivanjsko enoto (zahteve natečaja)

04. “ODEBELJENA” STENA

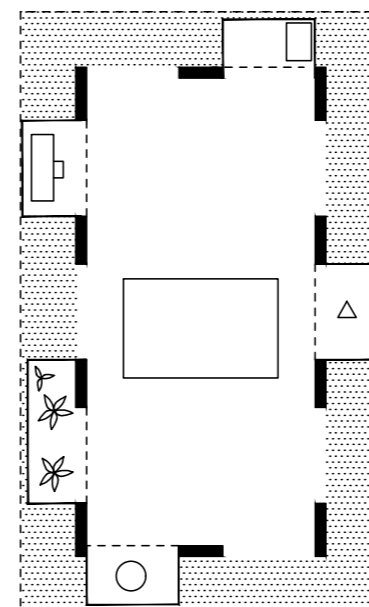

Aktivacija debele stene z raznolikimi programi po potrebi uporabnika

PROSTORSKE RAZŠIRITVE

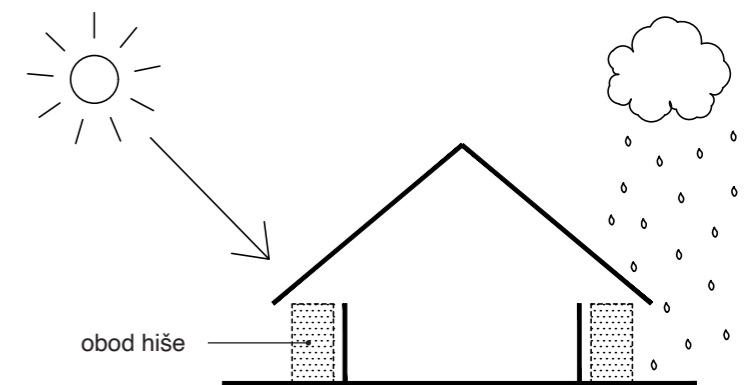

Napušč kot programski, ekološki in vernakularni element

Savinjska

PP007



Hiša je organizirana kot pritlična z izkoriščeno mansardo. V pritličju so dnevni prostori in pokriti del kjer lahko parkirata dva avtomobila, v mansardi se nahajajo spalni prostori in pripadajoči servisi. Na ta način oblikovan objekt optimalno izkoristi manjšo parcelo. Pritličje hiše je ometano, strešni del obložen z lesom - tektonika in materialna obdelava izhajata iz lokalne stavbarske logike.

ORGANIZACIJA PARCELE

Parkirišče je organizirano znotraj strehe.

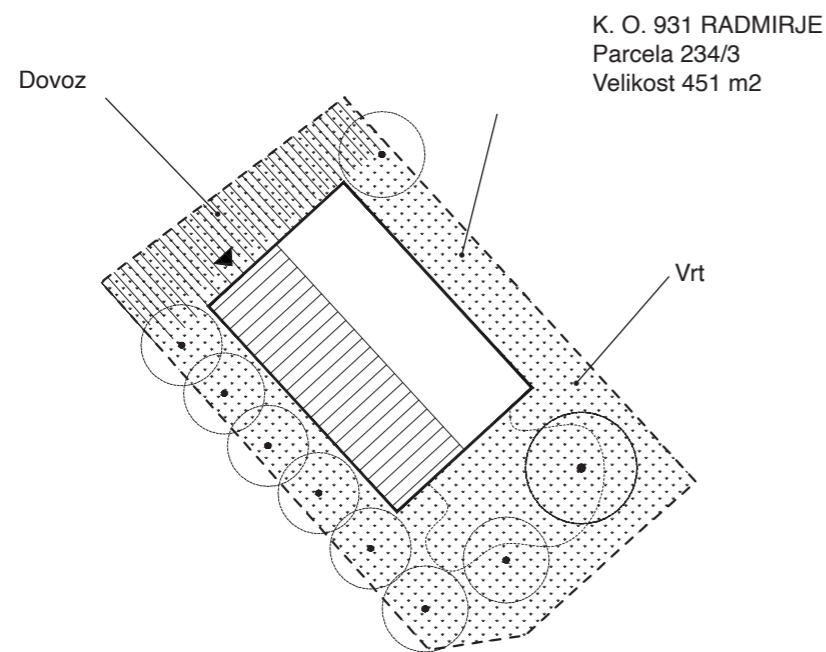

Tloris pritličja

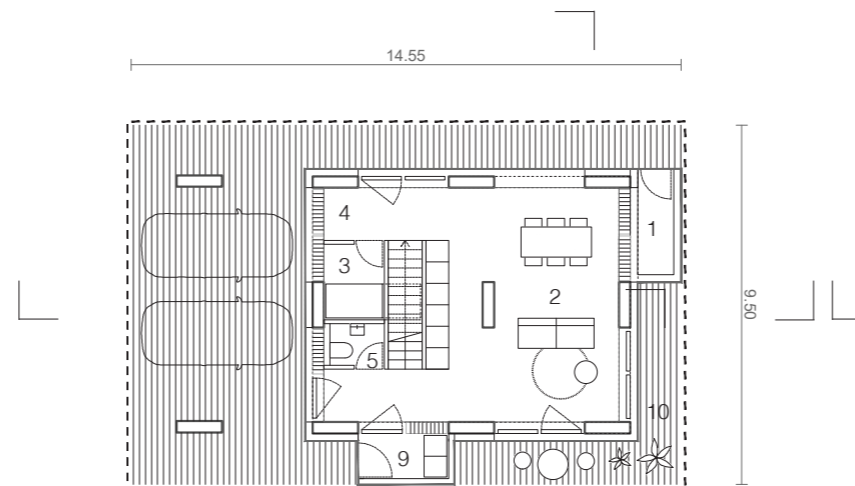

Vzdolžni prerez

- 1 - zunanja shramba
- 2 - bivalni prostor
- 3 - tehnični prostor
- 4 - shramba
- 5 - dnevni wc
- 6 - kopalnica
- 7 - spalnica
- 8 - otroška soba
- 9 - vetrolov
- 10 - terasa

Tloris etaže

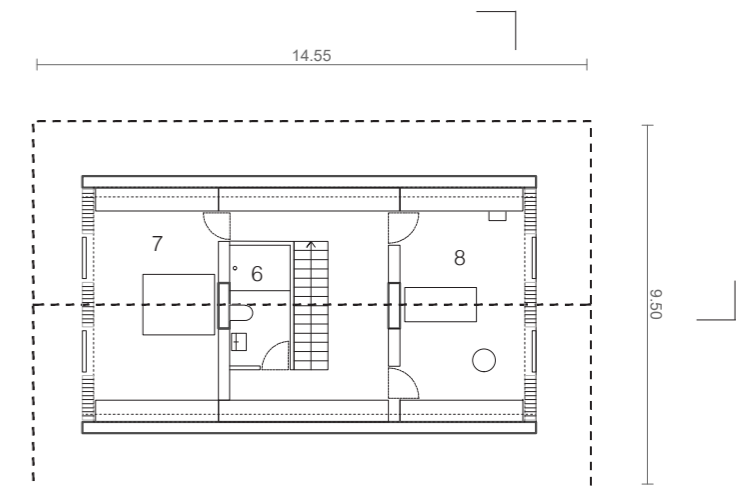

Vzdolžni prerez



Fasada



Prečni prerez

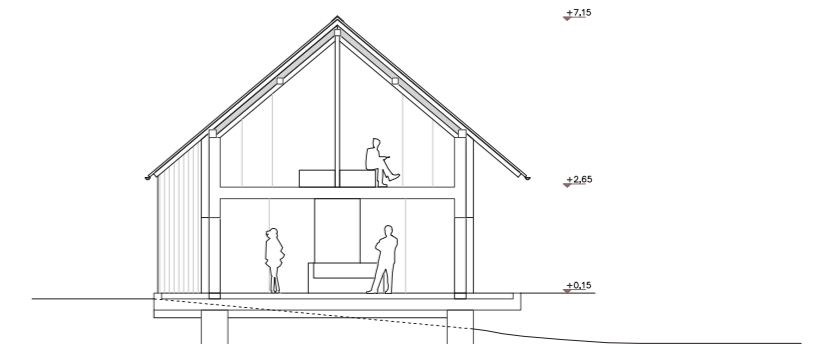

Fasada



FZ: 30 %*

* hiša ne potrebuje dodatnih nadstrešnic ali servisnih volumnov

Koroška

TROČLANSKA DRUŽINA, P



Janeževa domačija, Strojna na Koroškem

Kompaktna hiša za tročlansko družino volumetrično in materialno izhaja iz tradicionalnega stavbnega tipa, ki kot monomaterialen lesen volumen "lebdi" nad okoliškim terenom. Konzolna terasa s senčili, ki obkroža hišo in si jo delijo vsi bivalni prostori, interpretira tradicionalne senčne balkone.

- | | |
|----------------------|-------------------|
| 1 - zunanja shramba | 7 - spalnica |
| 2 - bivalni prostor | 8 - otroška soba |
| 3 - tehnični prostor | 9 - vetrolov |
| 4 - shramba | 10 - zimski vrt |
| 5 - dnevni wc | 11 - delo na domu |
| 6 - kopalnica | 12 - niša |

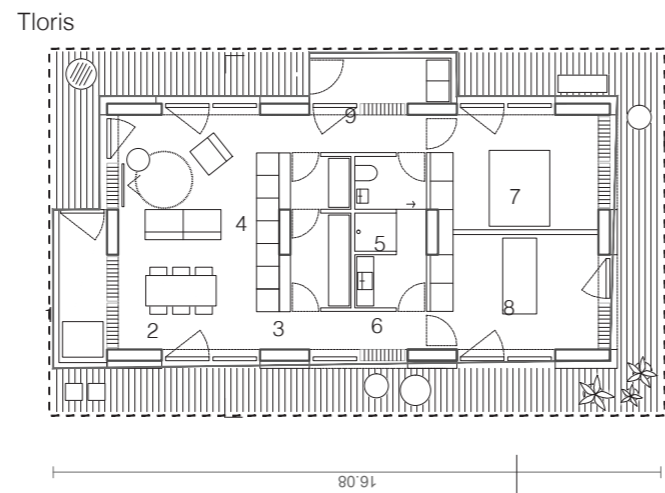

Prečni prerez

Možnost aktivacije mansarde

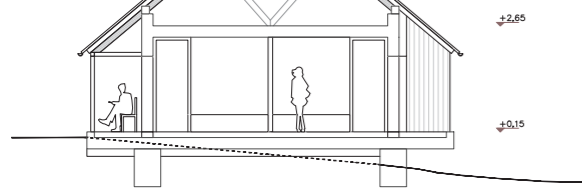

Vzdolžni prerez

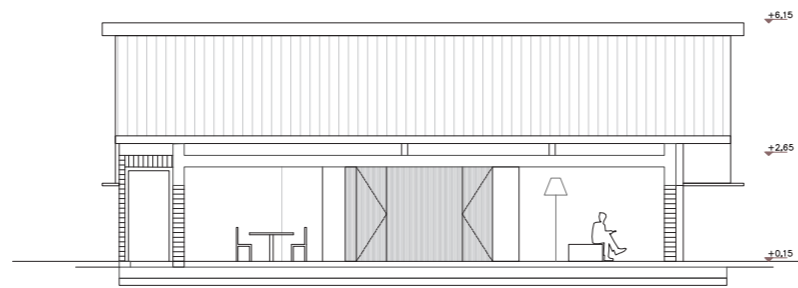

Fasada zahod



Fasada jug



Škofja Loka

TROČLANSKA DRUŽINA, P



Muzej na prostem Škoparjeva hiša

Hiša namenjena tročlanski družini interpretira tradicionalni škofjeloški tip pritlične podolgovate hiše. Vsi prostori so v neposrednem kontaktu z vrtom, stene pod napušči so bile nekoč obložene z lesom in pridelki, pri predlagani rešitvi so obdane z različnimi programi: prostor za delo na domu, steklenjak, globoko okno s prostorom za počitek. Ralčni prostori sledijo različnim uporabniškim scenarijem. Podobno kot zgodovinski primeri je hiša ometana z grobim ometom, stoji na betonski bazi, ki ji omogoča avtonomno lego na različno nagnjenih terenih.

- | | |
|----------------------|-------------------|
| 1 - zunanja shramba | 7 - spalnica |
| 2 - bivalni prostor | 8 - otroška soba |
| 3 - tehnični prostor | 9 - vetrolov |
| 4 - kuhinja | 10 - zimski vrt |
| 5 - dnevni wc | 11 - delo na domu |
| 6 - kopalnica | 12 - niša |

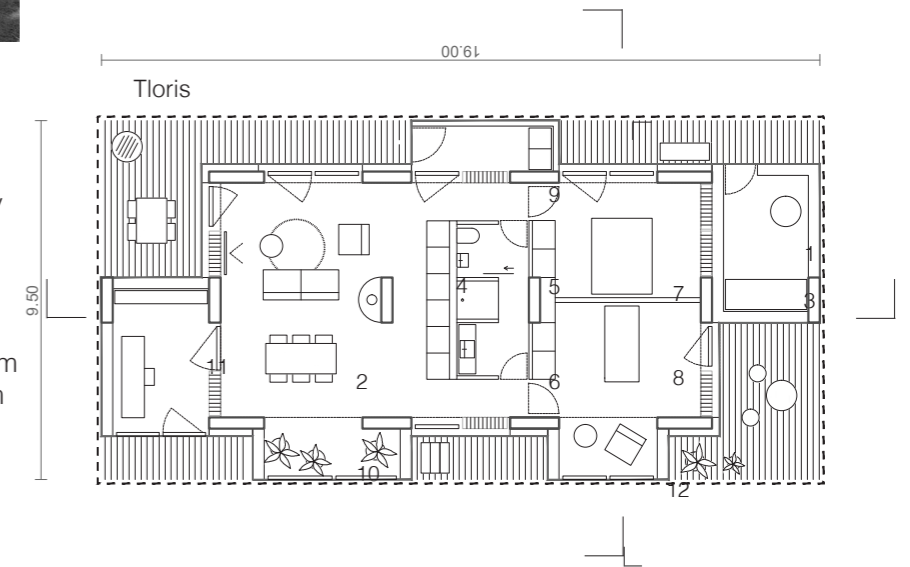

Prečni prerez

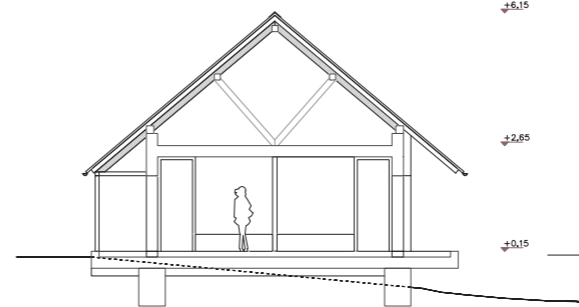

Vzdolžni prerez

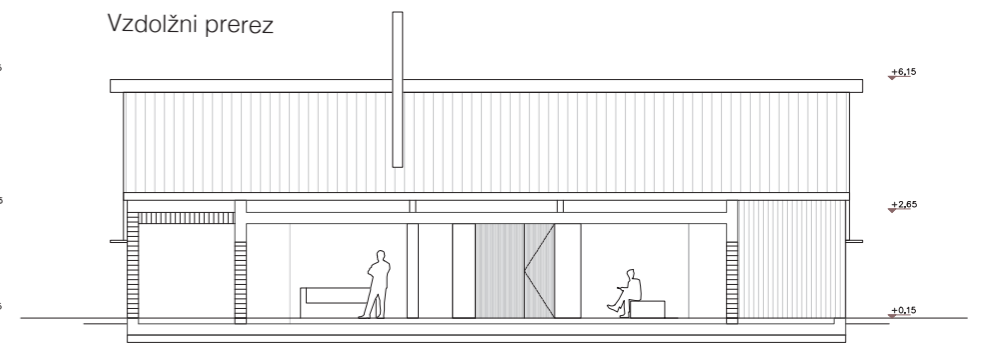

Fasada zahod



Fasada jug



VRSTNA HIŠA

TROČLANSKA DRUŽINA, P

Predlagan tip reinterpretera "standardni" urbani model vrstne hiše, pri kateri se tloris razvije po globini, čelna fasada pa je ozka. Širše fasade omogočajo boljši vizualni in fizični stik z okolico. Hibridna tipologija združuje kvalitete individualne hiše in optimalen izkoristek parcele vrstne hiše ter tako omogoča gostejšo zazidavo na podeželju. V pritličju so bivalni prostori, s terasami, ki potekajo vzdolž fasad, v mansardi sta sobi s prostorno kopalnico. Uniformiranost niza prekinjajo specifični dodatni prostori ob fasadi, ki razširjajo notranjost.

PP007

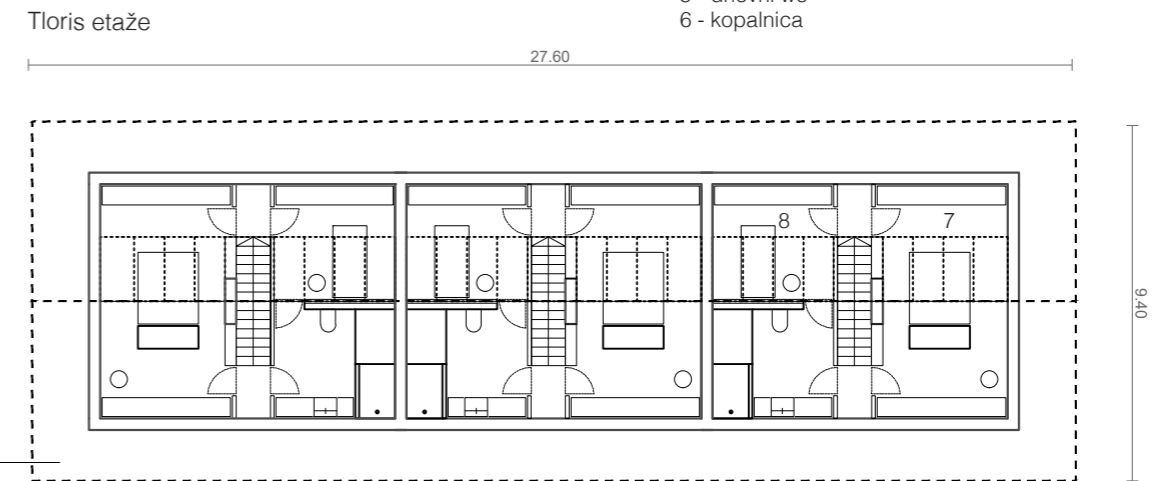
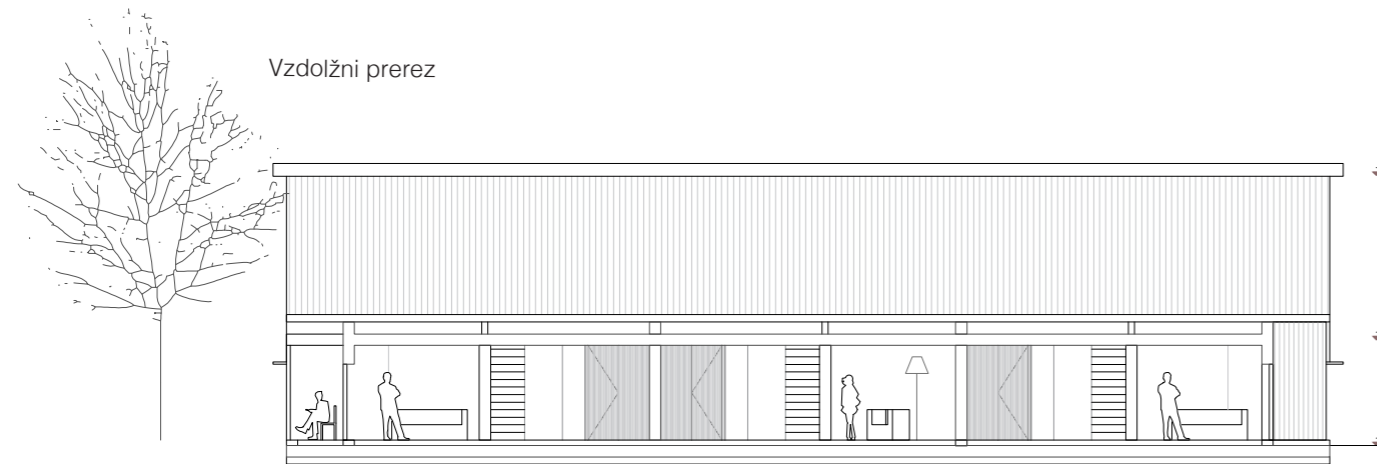
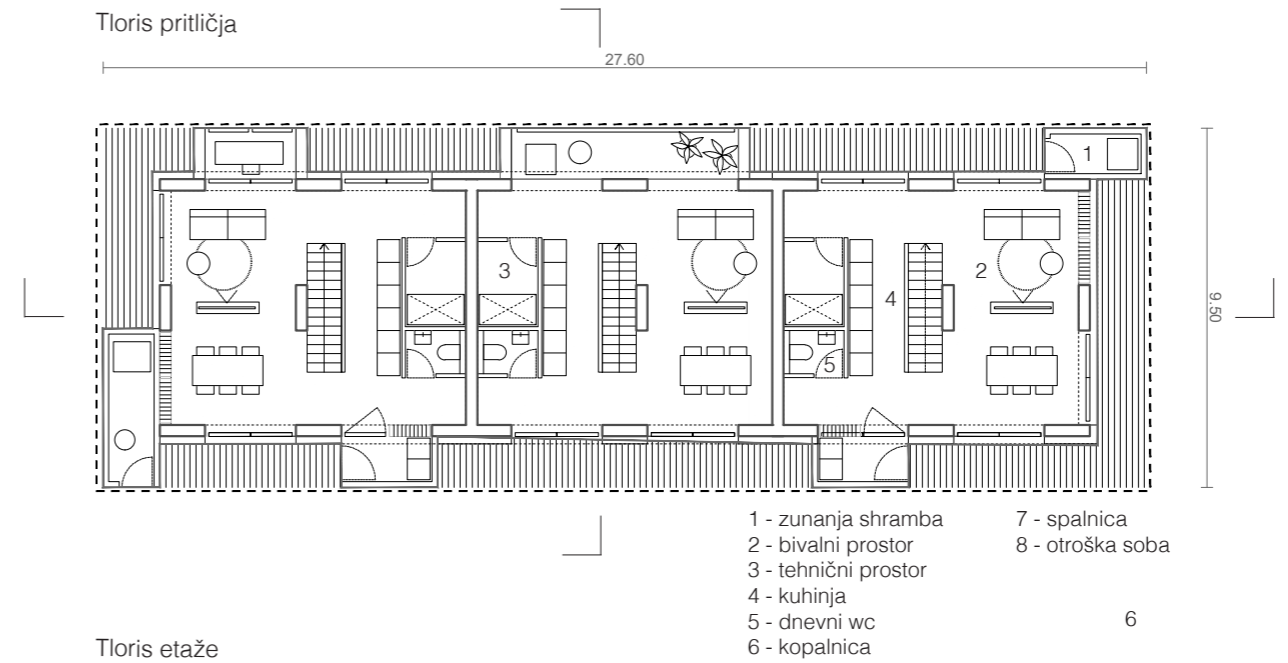
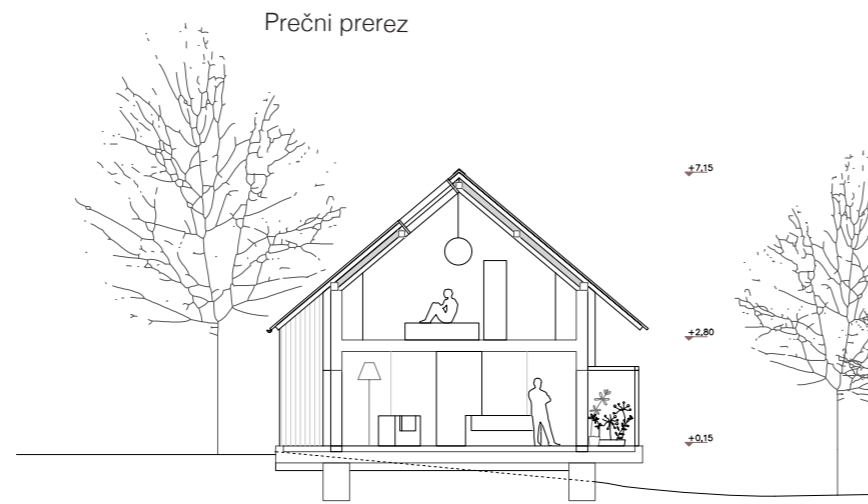

Organizacija parcele

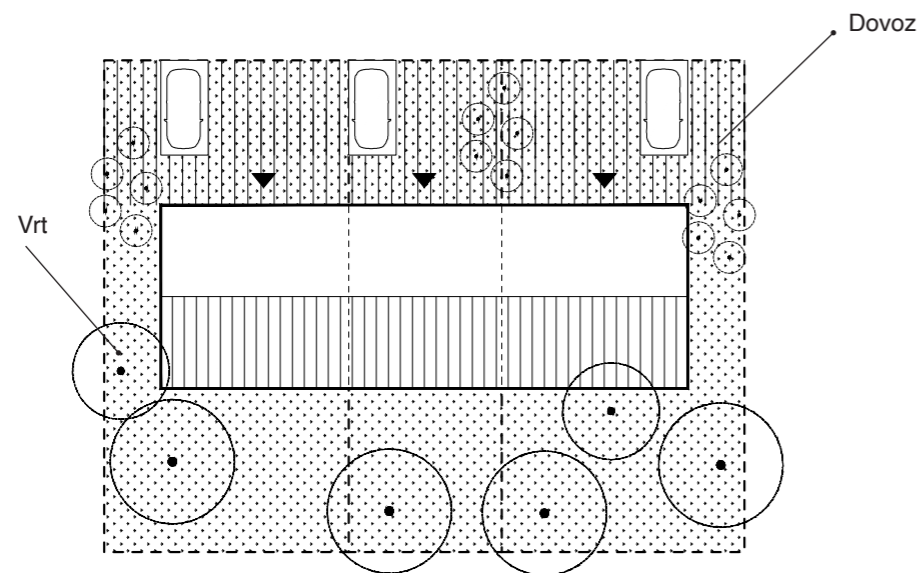

Vzdolžna fasada



DVOJČEK

PP007

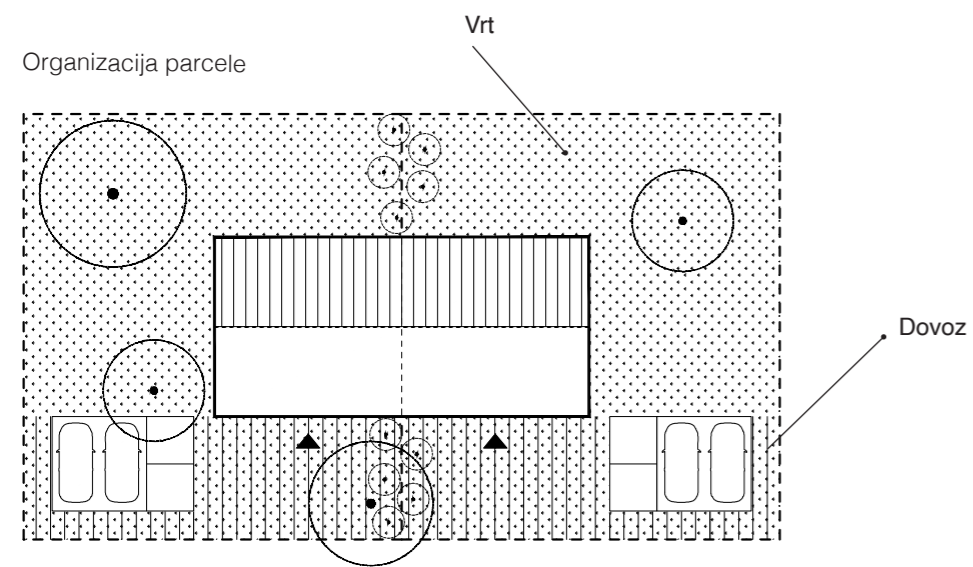

Parcela: 450 m²

Prečni prerez

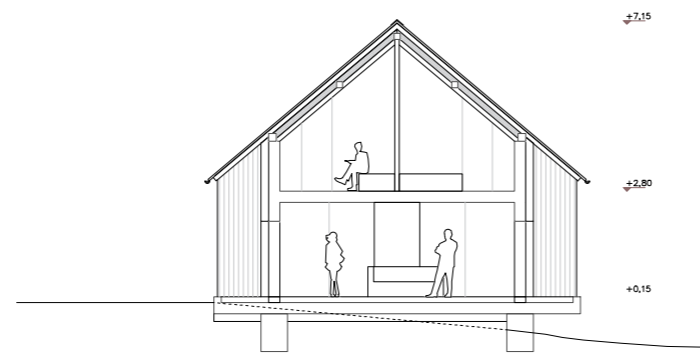

Vzdolžni prerez

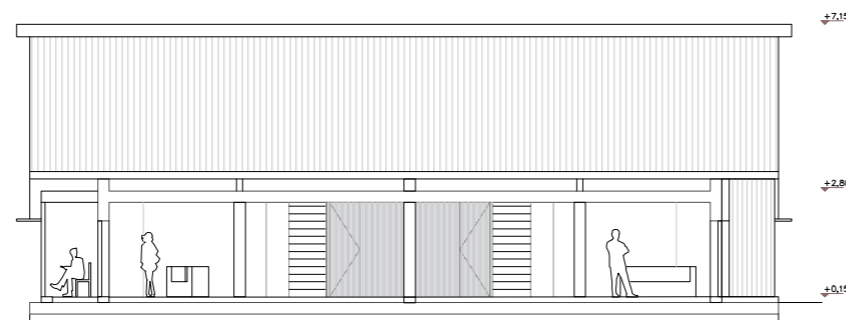

Tloris etaže

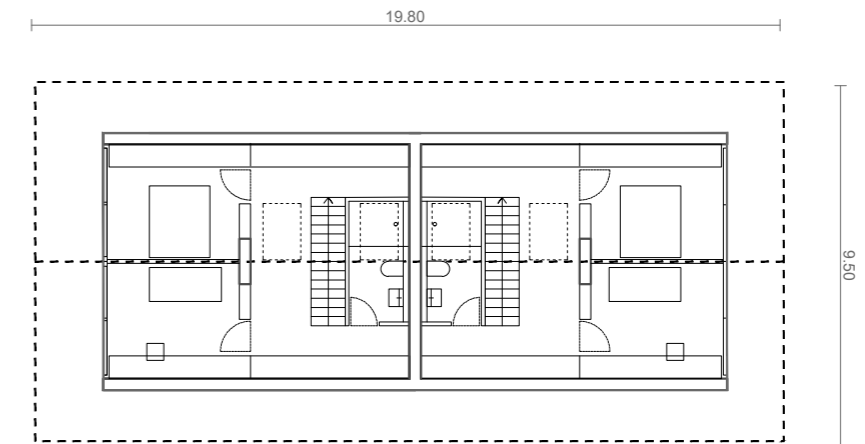

Tloris pritličja

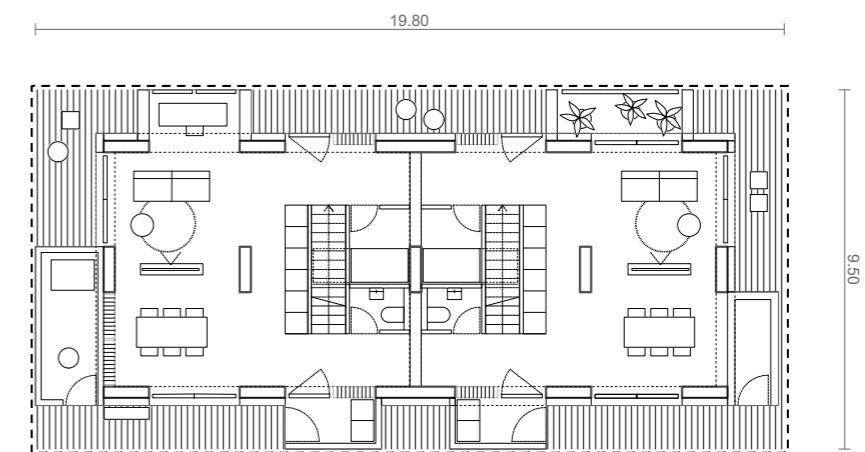

Vzdolžna fasada



4 ČLANSKA DRUŽINA

3 + 2 ČLANSKA

Tloris pritličja

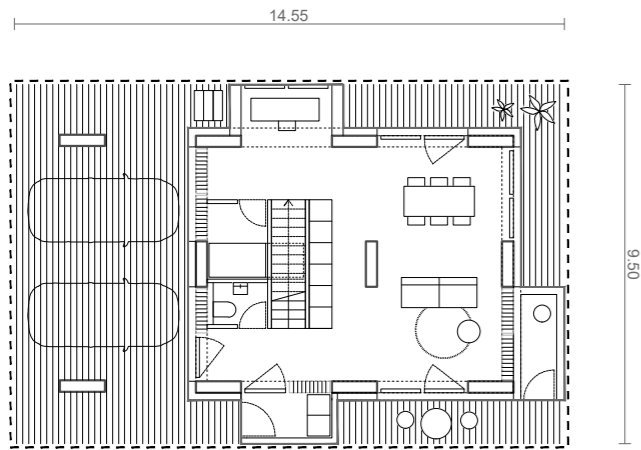

Tloris etaže

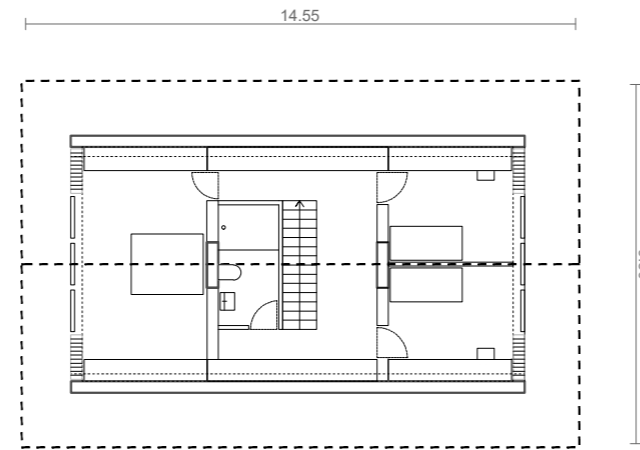

Prečni prerez

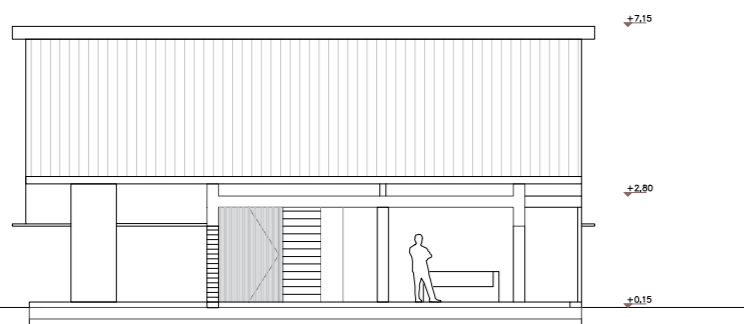

Vzdolžni prerez

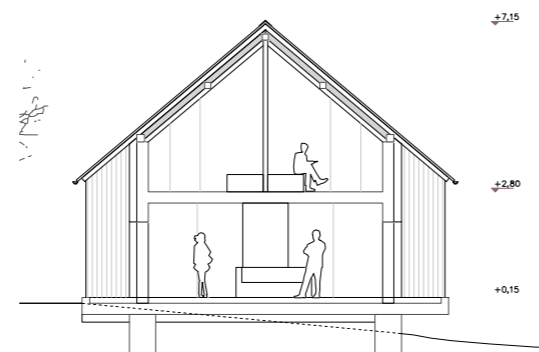

Vzdolžna fasada



Prečna fasada



Tloris pritličja

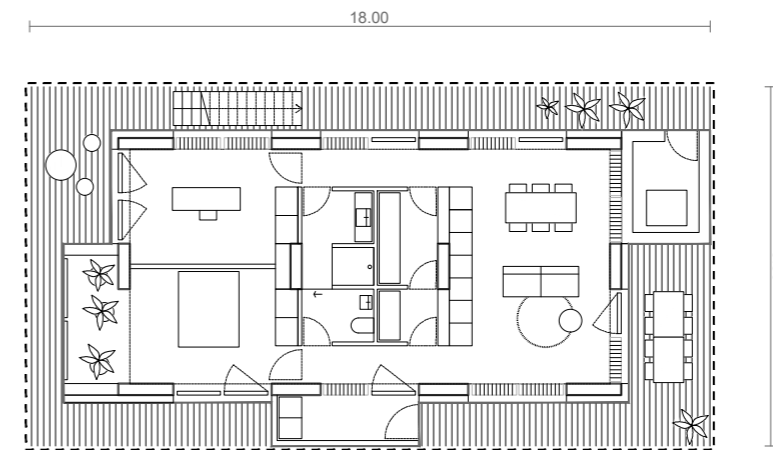

Tloris etaže

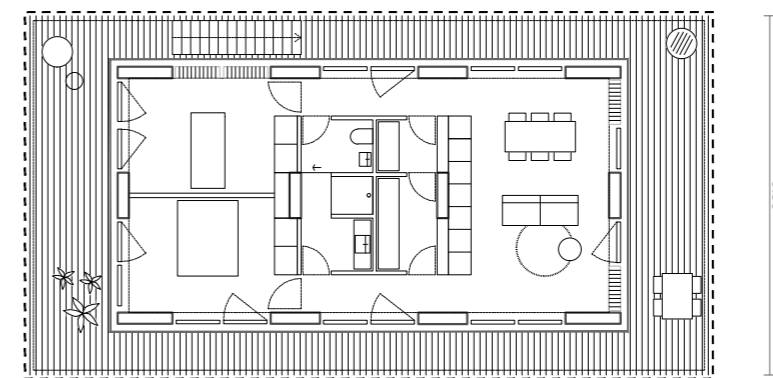

Vzdolžni prerez

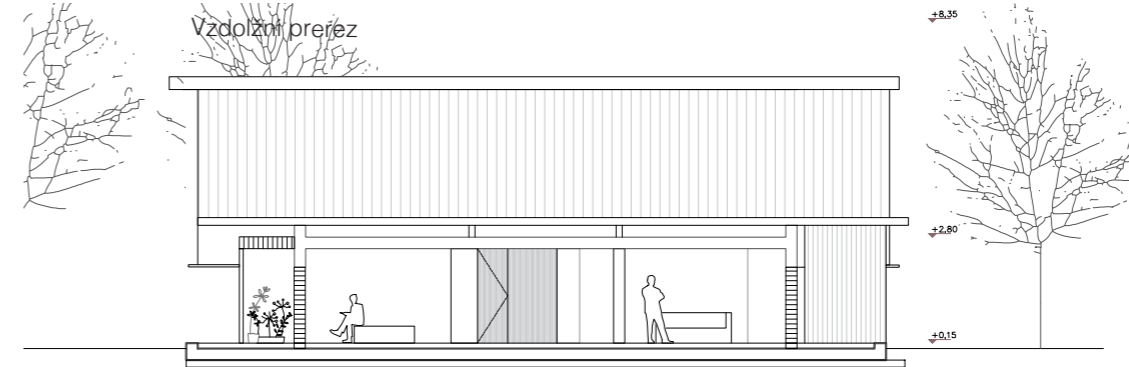

Prečni prerez

