

UREDITVENA SITUACIJA M 1:500

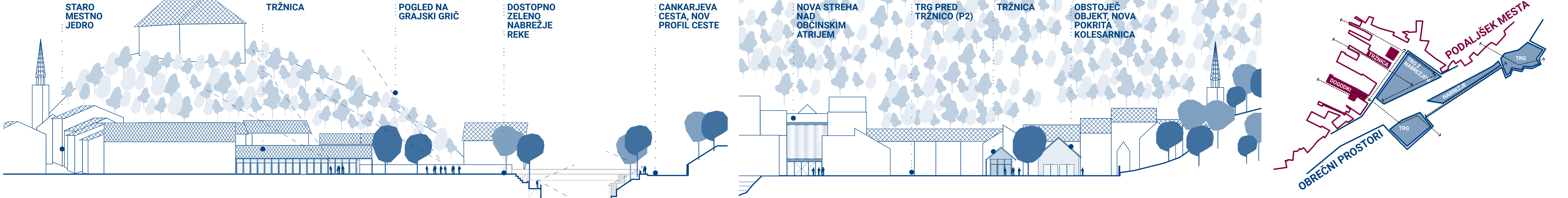

PREREZ AA M 1:500

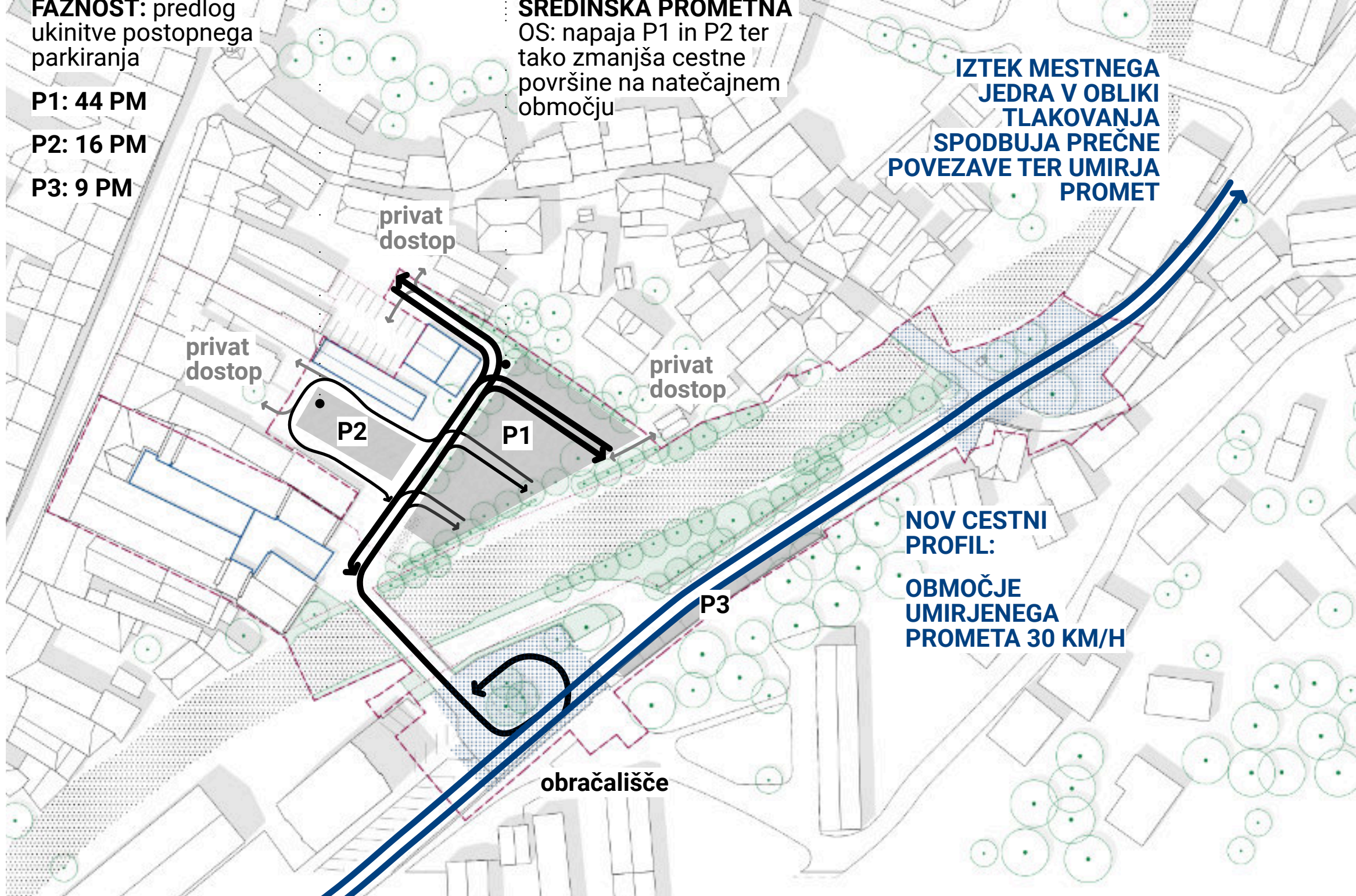

PROMETNA ZASNOVA Z NAVEZAVAMI NA SOSEDNJA OMOČJA M 1:1000

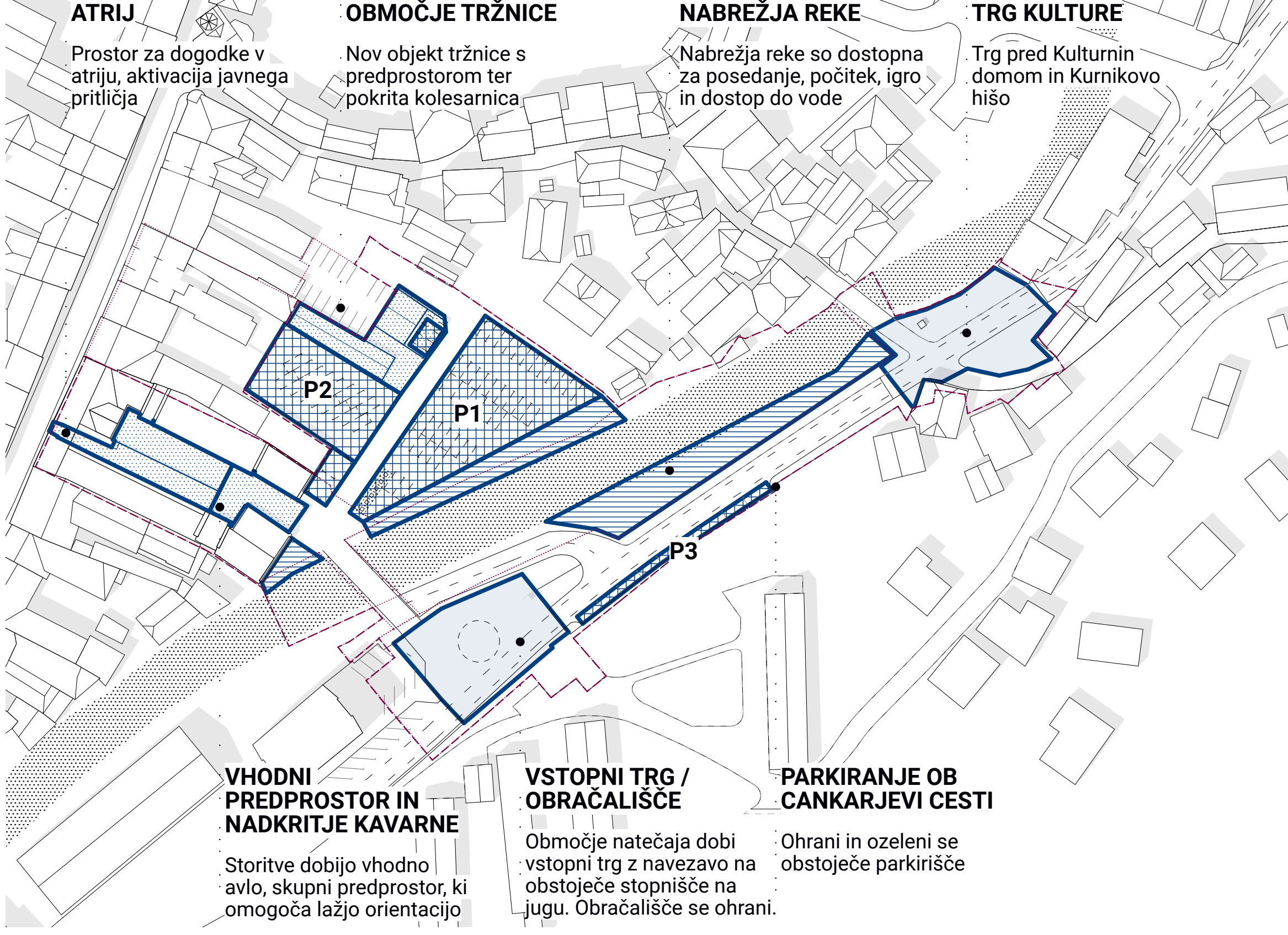

PROGRAMSKA SHEMA M 1:1000

PREREZ BB M 1:500

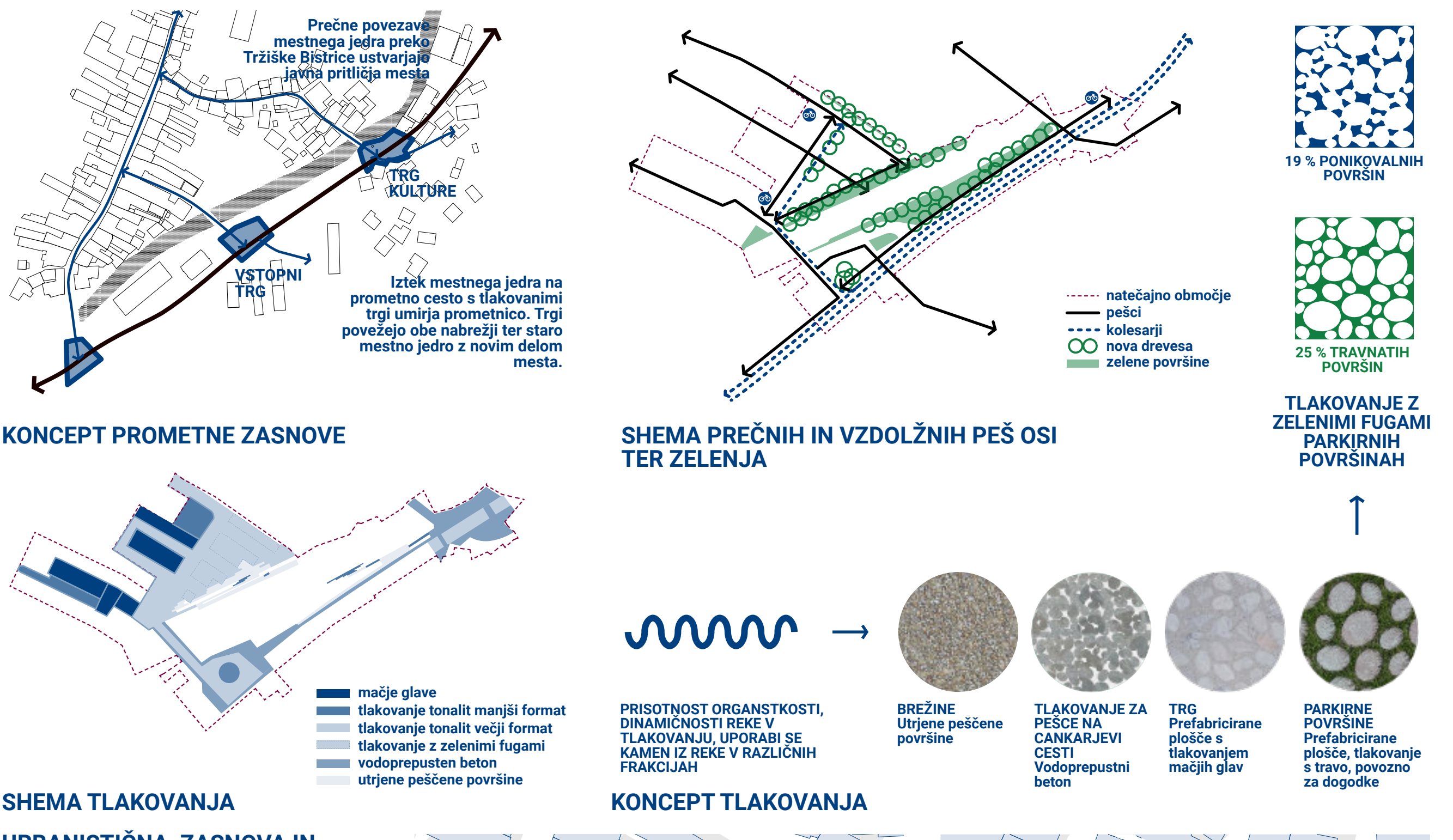

SHEMA TLAKOVANJA

URBANISTIČNA ZASNOVA IN ZUNANJA UREDITEV

Javno mestotvorno prtiličje, ki se širi iz trga svobode preko atrija in reke Tržiške Bistrice, kulturno-zgodovinski in ekonomski pomen reke Tržiške Bistrice, potencial urejanja neizkoriščenega osrednjega prostora v mestu ter potencial vzpostavljanja prečnih kapilarnih povezav so močno vplivali pri arhitekturnem procesu zasnove in umeščenosti ideje v urbano celoto.

Osrednji prostor natečajne rešitve je nova osrednja mestna površina – nov mestni trg, ki z novimi programskimi možnostmi obogati staro trško jedro in oblikuje novo zeleno srce mesta. Z vzpostavljanjem novih kapilarnih povezav preko atrija mestne hiše, povezav pri tržnici in kolesarnici (anketni predlog) v trško središče vnesemo novo dinamiko gibanja in odkrivanje novih ambientov preko mestnih dvorišč.

KARAKTERJI OMOČJA

Projekt prepozna dva karakterja lokacije – mestni in obrečni karakter. Pokrit atrij ter tržnica predstavljata mestotvorni program in sta kot taka umeščenata kot podaljšek strnjeneja mestnega jedra. Obrečni karakter nadgrajuje vzdolžni obrečni prostori z nabrežji. Med njima pa na nekdanjih mestnih dvoriščih oživi zelen mestni prostor ter prostor za dogodke.

Enotna in kontinuirana zasnova javnega prtiličja omogoča pestro rabo v različnih časovnih in intervalih. Ureditev zaznamujejo zunanje tlakovane in zelene površine, ki omogočajo različno propustnost vode.

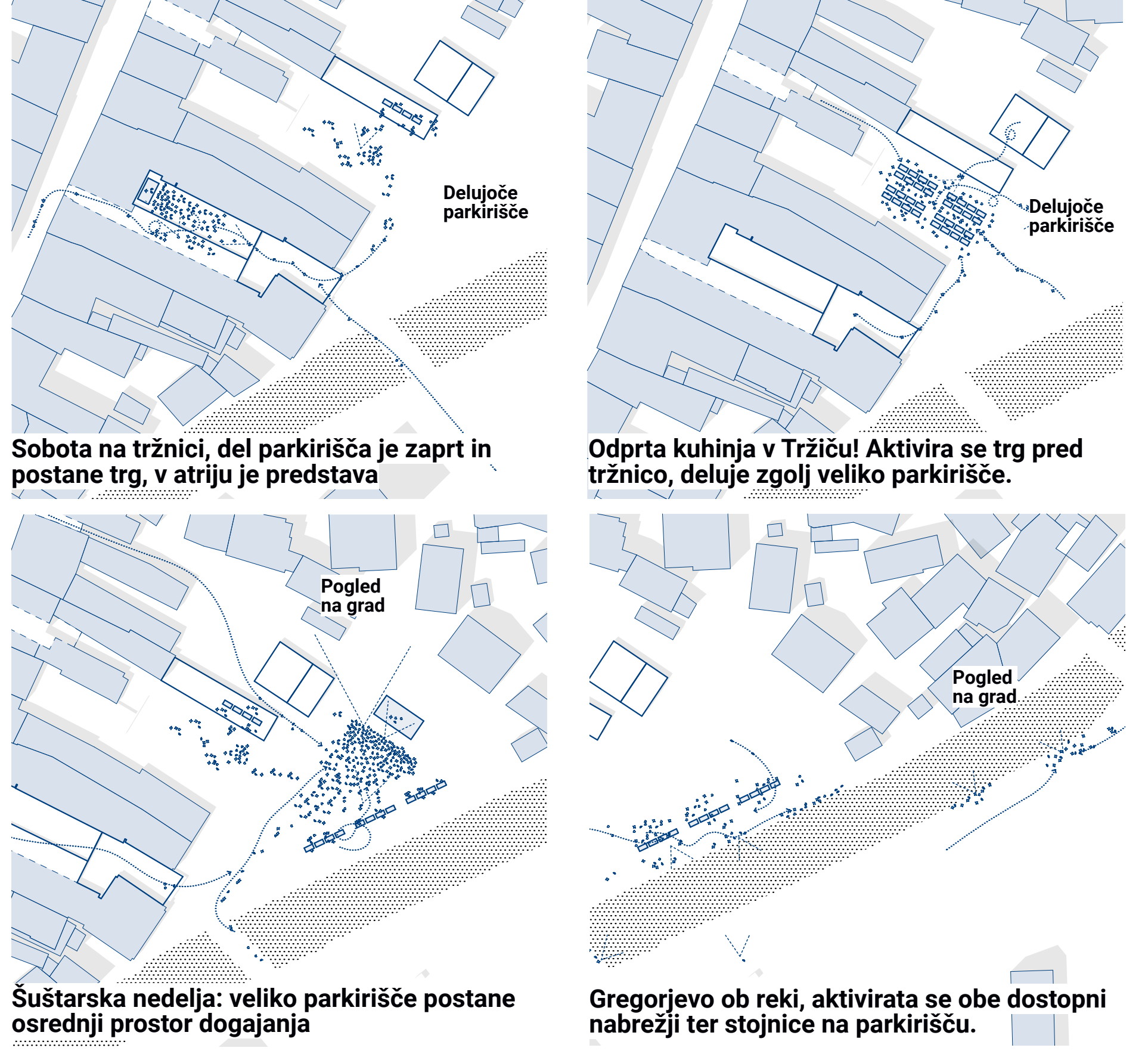

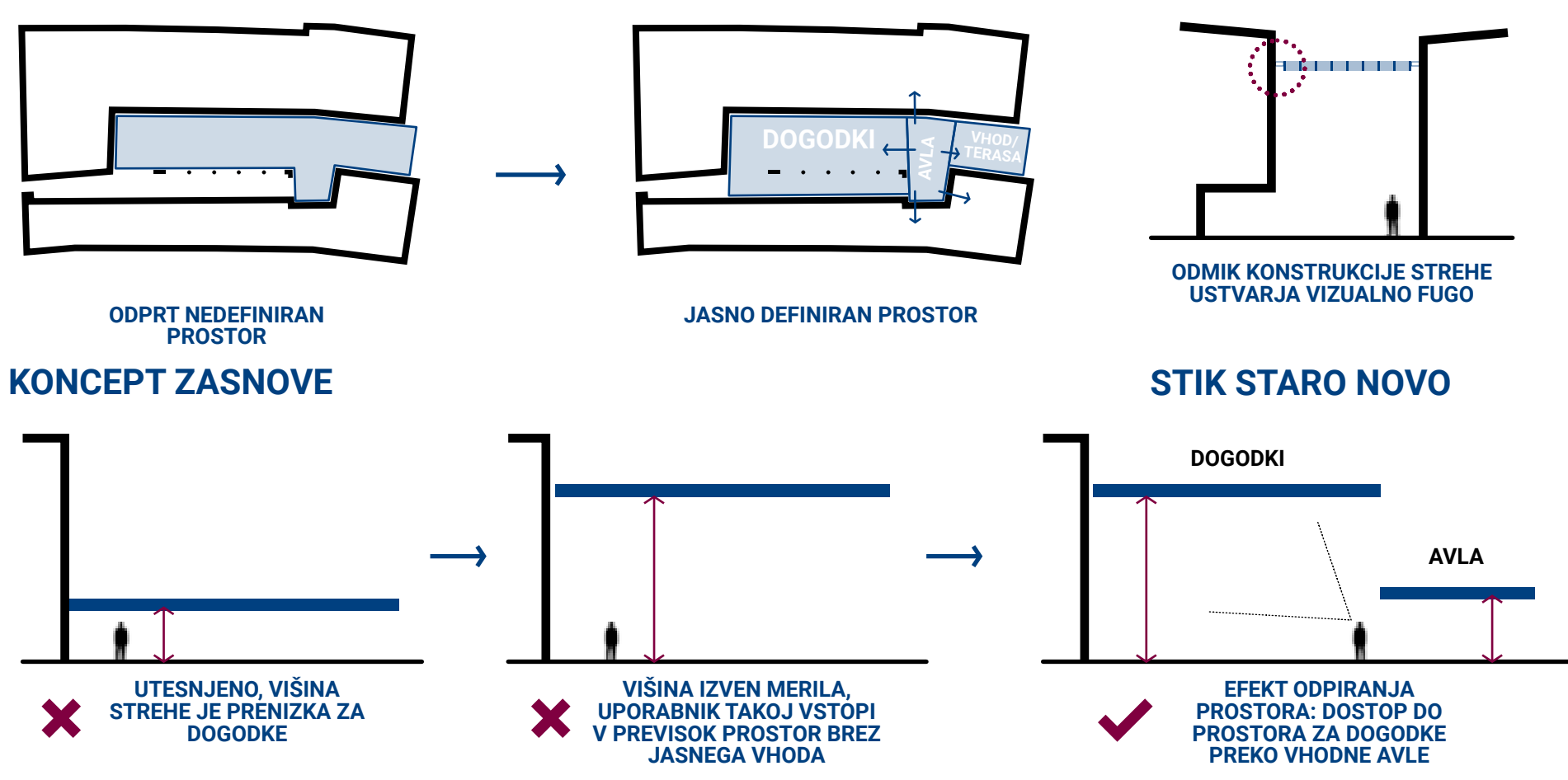

KONCEPT ZASNOVE STREHE

Arhitekturna zasnova strehe nad občinskim atrijem premeša problem pomanjkanja reprezentativnega vstopnega prostora v javne ustanove, na katere se atrij odpira - občina, upravna enota, tic in avto šola. Atrij je prostorsko nedefiniran, zato zasnova loči nadstrešen prostor na tri dele - nadstrešen vstopni prostor s kavarno, vhodni vetrolov ter prostor za dogodke. Zaradi možnosti uporabe v vseh letnih časih se atrij zastekli. Vhodni vetrolov omogoča lažjo orientacijo uporabnikov ter predstavlja nov predprostor, preko katerega se dostopa do javnega programa v občinski stavbi. Streha atrija je po višini deljena na dva dela.

Strešna mreža je zasnovana iz jeklenih vitkih nosilcev okoli katerih so nameščeni aluminijasti profili, ki ustvarjajo vez med zgodovino fužinarstva in posebnim zgodovinskim mestnim odlok, ki je predpisal rabo železnega stavbnega pohištva kot varovanje pred požarom. Rešitev tako ustvarja vez med novim in starim in ustvarja novo plast.

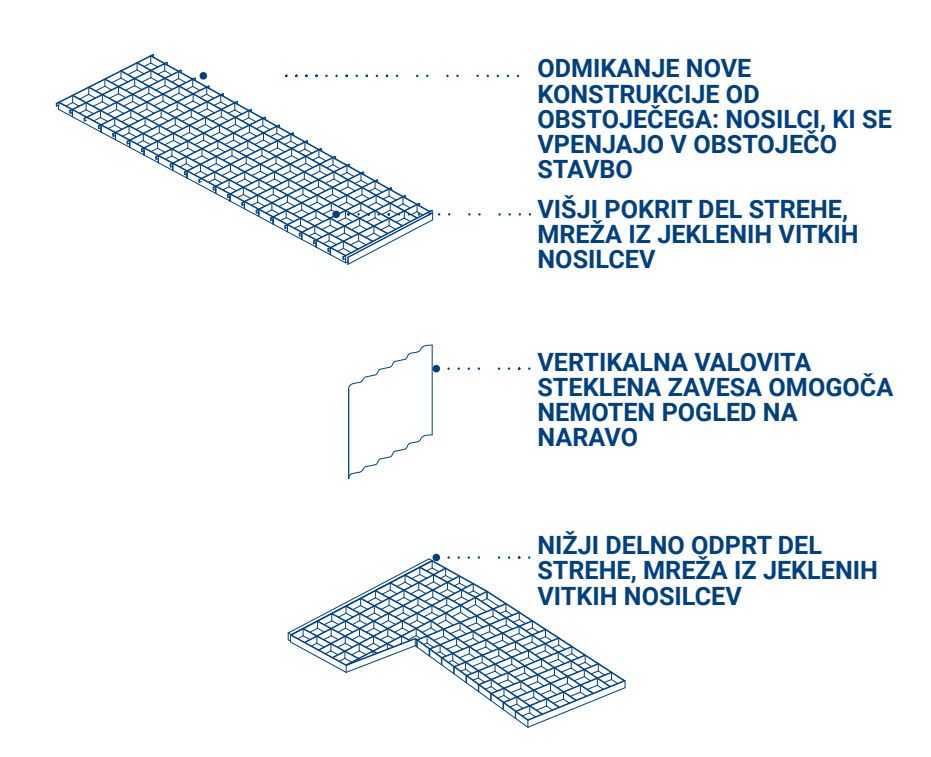

KONSTRUKCIJA STREHE

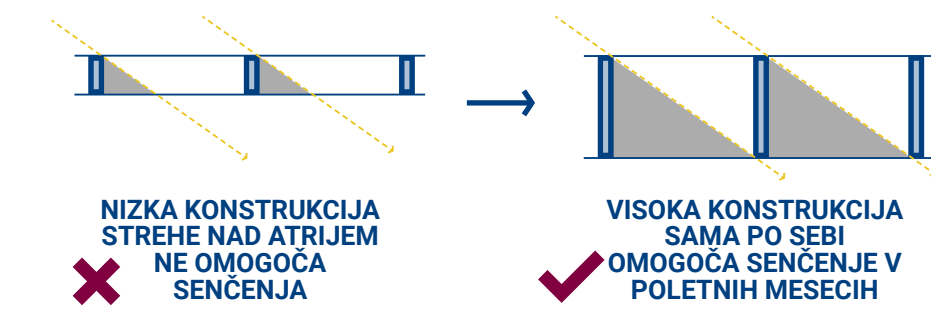

KONCEPT OSVETLITVE



POGLED NA STREHO V ATRIJU IN NARAVO V OZADJU

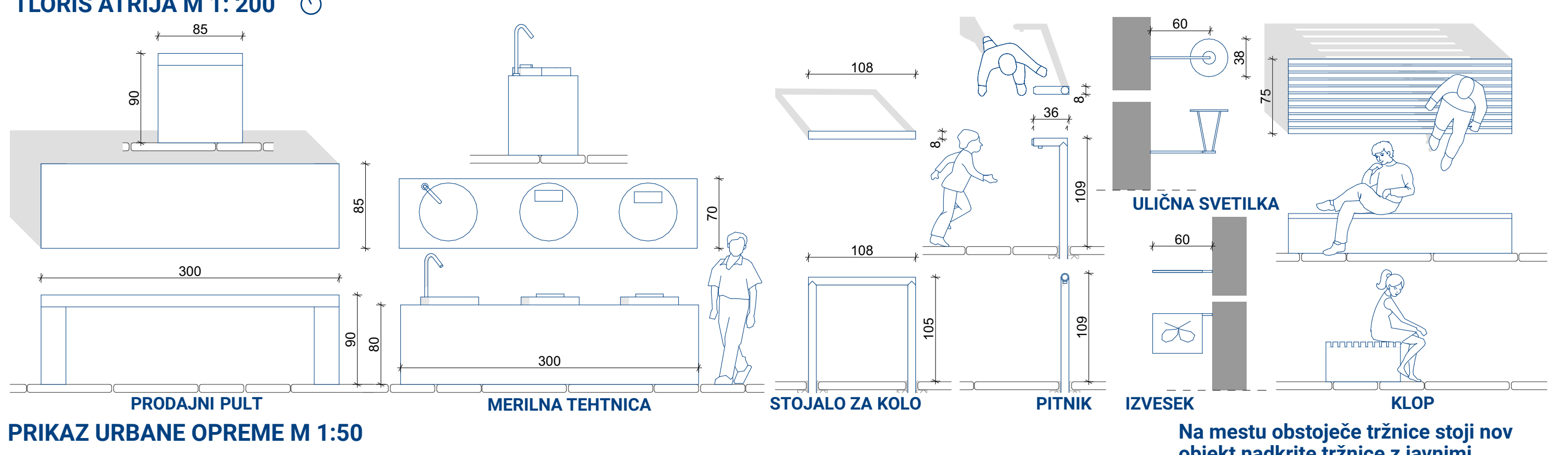
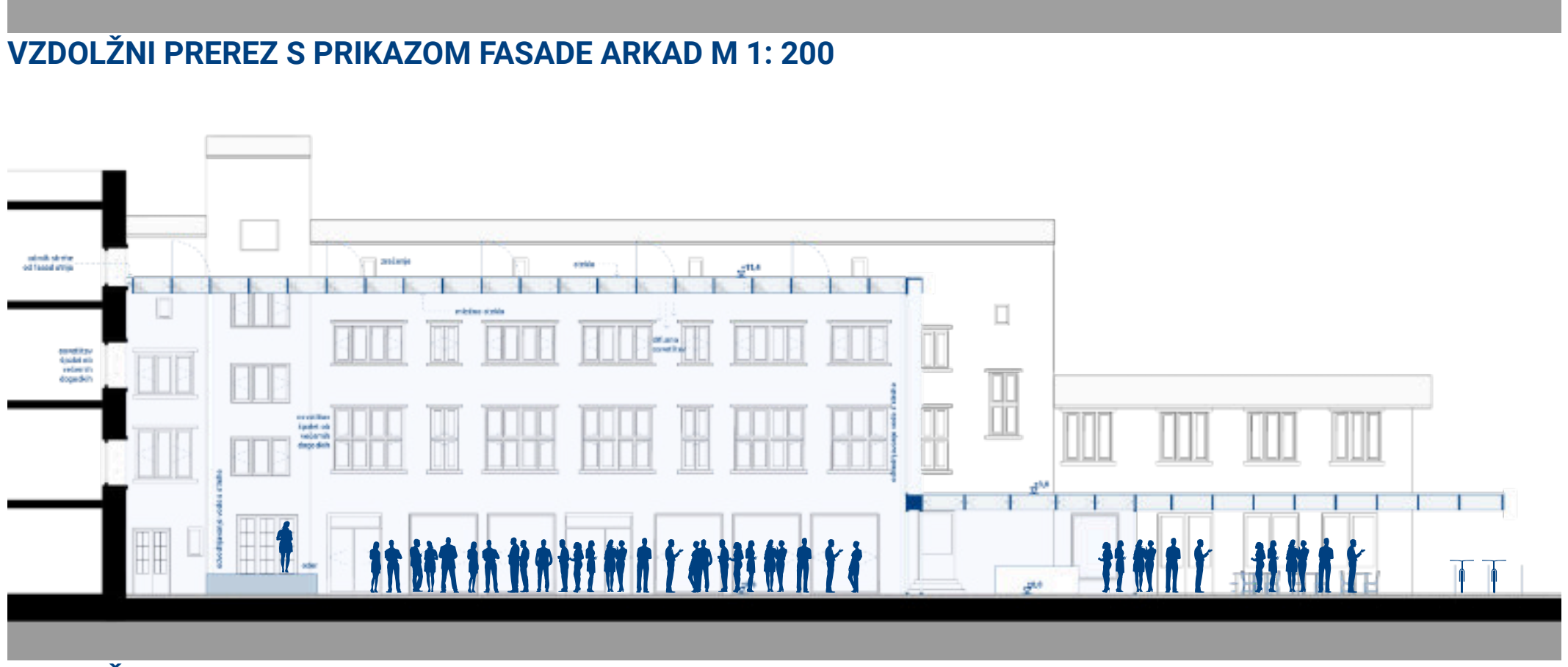
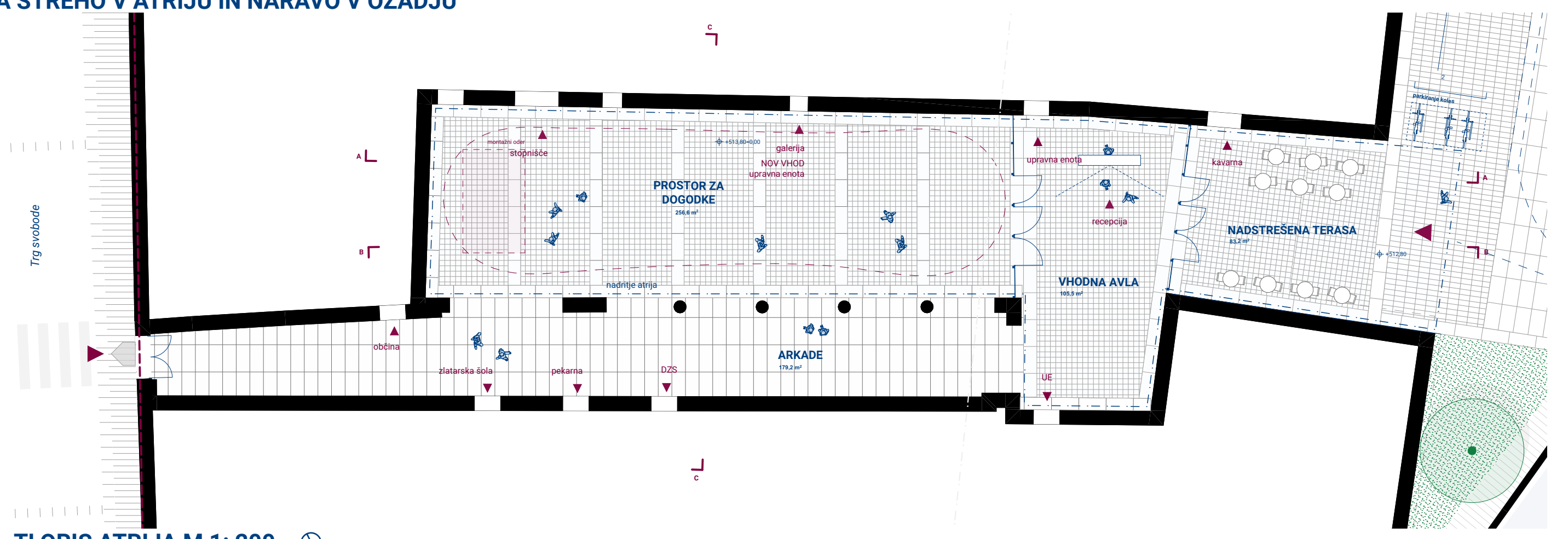

VZDOLJNI PREREZ TRŽNICE M 1:200

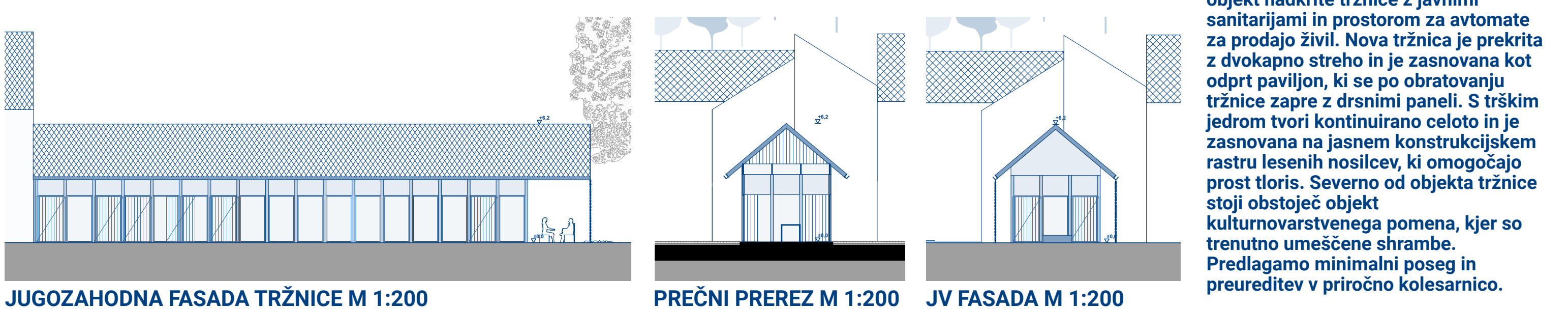

Na mestu obstoječe tržnice stoji nov objekt nadkrite tržnice z javnimi sanitarijami in prostorom za avtomate za prodajo živil. Nova tržnica je prekrita z dvokapno streho in je zasnovana kot odprt paviljon, ki se po obratovanju tržnice zapre z drsnimi paneli. S trškim jedrom tvori kontinuirano celoto in je zasnovana na jasnem konstrukcijskem rastru lesenih nosilcev, ki omogočajo prost tloris. Severno od objekta tržnice stoji obstoječi objekt kulturnovarstvenega pomena, kjer so trenutno umeščene shrambe. Predlagamo minimalni poseg in preureditev v priročno kolesarnico.

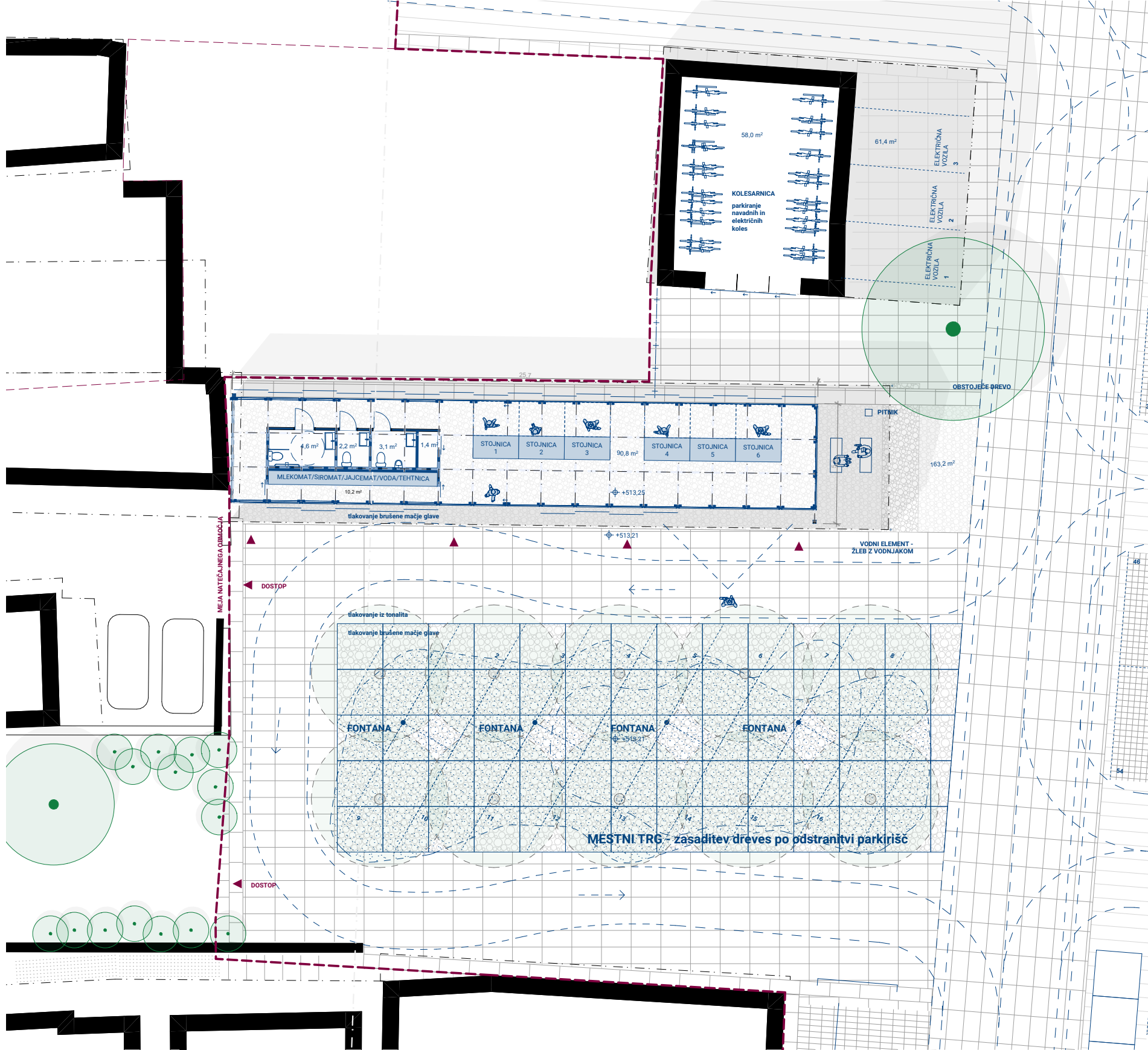

TRŽNICA S POGLEDOM NA DOMINANTNO VEDUTO GRAJSKEGA GRİČA