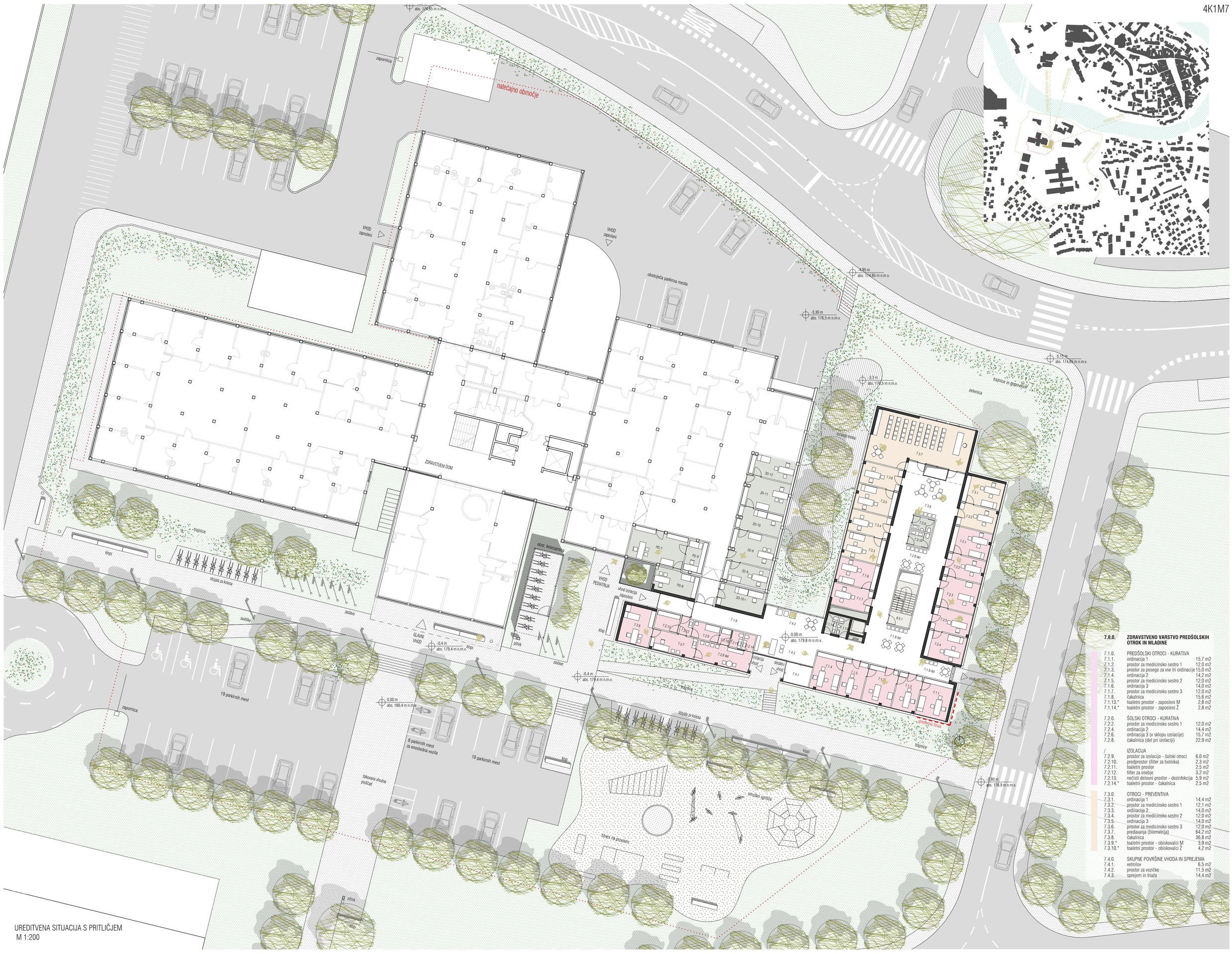

7.0.0. ZDRAVSTVENO VARSTVO PREDŠOLSKIH OTROK IN MLADINE

7.1.0.	PREDŠOLSKI OTROCI - KURATIVA	
7.1.1.	ordinacija 1	15,7 m2
7.1.2.	prostor za medicinsko sestro 1	12,0 m2
7.1.3.	prostor za posege za vse tri ordinacije	15,0 m2
7.1.4.	ordinacija 2	14,2 m2
7.1.5.	prostor za medicinsko sestro 2	12,0 m2
7.1.6.	ordinacija 3	14,0 m2
7.1.7.	prostor za medicinsko sestro 3	12,0 m2
7.1.8.	čakalnica	15,6 m2
7.1.13.*	toaletni prostor - zaposleni M	2,8 m2
7.1.14.*	toaletni prostor - zaposleni Ž	2,8 m2
7.2.0.	ŠOLSKI OTROCI - KURATIVA	
7.2.2.	prostor za medicinsko sestro 1	12,0 m2
7.2.4.	ordinacija 2	14,4 m2
7.2.6.	ordinacija 3 (v sklopu izolacije)	15,7 m2
7.2.8.	čakalnica (del pri izolaciji)	22,9 m2
/	IZOLACIJA	
7.2.9.	prostor za izolacijo - šolski otroci	6,0 m2
7.2.10.	predprostor (filter za bolnika)	2,3 m2
7.2.11.	toaletni prostor	2,5 m2
7.2.12.	filter za osebje	3,2 m2
7.2.13.	nečisti delovni prostor - dezinfekcija	5,9 m2
7.2.14.*	toaletni prostor - čakalnica	2,5 m2
7.3.0.	OTROCI - PREVENTIVA	
7.3.1.	ordinacija 1	14,4 m2
7.3.2.	prostor za medicinsko sestro 1	12,1 m2
7.3.3.	ordinacija 2	14,0 m2
7.3.4.	prostor za medicinsko sestro 2	12,0 m2
7.3.5.	ordinacija 3	14,0 m2
7.3.6.	prostor za medicinsko sestro 3	12,0 m2
7.3.7.	predavanja (biometrija)	64,2 m2
7.3.8.	čakalnica	36,8 m2
7.3.9.*	toaletni prostor - obiskovalci M	3,9 m2
7.3.10.*	toaletni prostor - obiskovalci Ž	4,2 m2
7.4.0.	SKUPNE POVRŠINE VHODA IN SPREJEMA	
7.4.1.	vetrolov	6,5 m2
7.4.2.	prostor za vozičke	11,5 m2
7.4.3.	sprejem in triaža	14,4 m2

UREDITVENA SITUACIJA S PRITLIČJEM
M 1:200

POGLED S KANDIJSKE

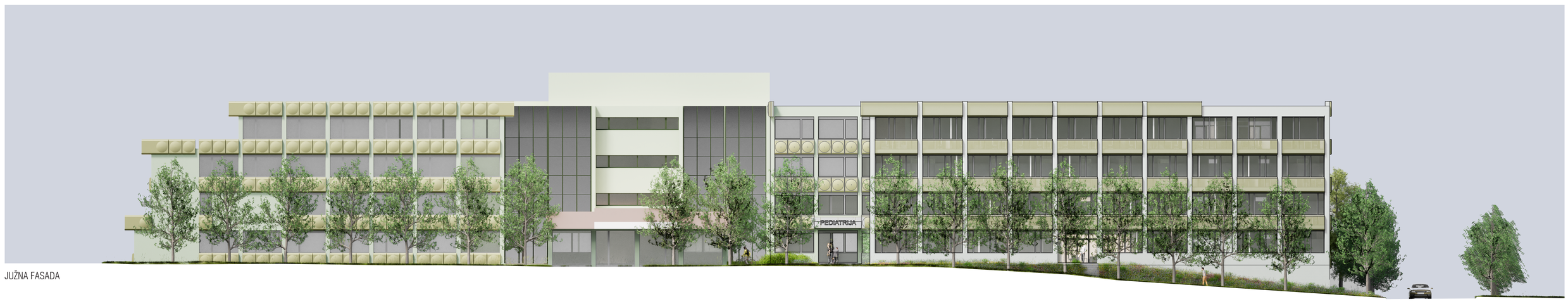

JUŽNA FASADA

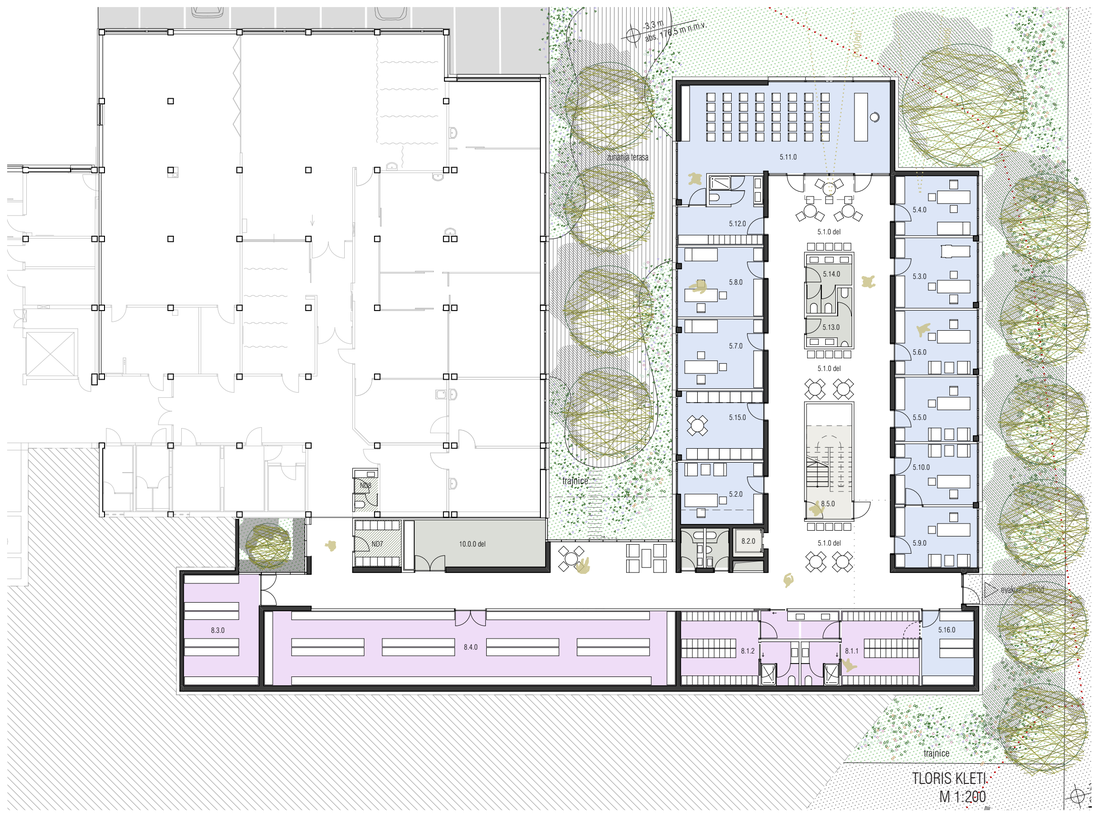

TLORIS KLETI
M 1:200

1.0.0.	**RAZVOJNA AMBULANTA**	
1.1.0.	zdravnik specialist	14,1 m2
1.2.0.	specialist klinične psihologije	14,1 m2
1.3.0.	klinični logoped 1	12,1 m2
1.4.0.	fizioterapevt (nevrofiziater) 1	20,0 m2
1.5.0.	fizioterapevt (nevrofiziater) 2	20,3 m2
1.6.0.	fizioterapevt (nevrofiziater) 3	20,3 m2
1.7.0.	delovni terapevt 1	18,1 m2
1.8.0.	delovni terapevt 2	18,4 m2
1.9.0.	specialni pedagog	14,3 m2
1.10.0.	socialni delavec	13,7 m2
1.11.0.	diplomirana medicinska sestra	14,1 m2
1.12.0.	sprejem (2 delovni mesti)	14,8 m2
1.13.0	timski delovni prostor	40,7 m2
1.14.0.	prostor za počitek osebja (čajna k.)	11,0 m2
1.15.0.	čakalnica (v zalivu hodnika)	15,7 m2
1.16.0.	sanitarno toaletni prostor - osebje M	2,8 m2
1.17.0.	sanitarno toaletni prostor - osebje Ž	2,8 m2
1.18.0.	sanitarno toaletni prostor - pacienti Ž	3,9 m2
1.19.0.	sanitarno toaletni prostor - pacienti M	3,9 m2
1.20.0.	sanitarno toaletni prostor - invalidi	4,2 m2
2.0.0.	**CENTER ZA DUŠ. ZDR. OTR. IN MLAD. - CDZOM**	
2.1.0.	spec. otr. in mladost. psihiatrije	14,3 m2
2.2.0.	specialist klinične psihologije 1	14,3 m2
2.3.0.	specialist klinične psihologije 2	14,3 m2
2.4.0.	psiholog 1	12,3 m2
2.5.0.	delovni terapevt	17,9 m2
2.6.0.	logoped	12,3 m2
2.7.0.	klinični logoped	12,0 m2
2.8.0.	socialni delavec	11,0 m2
2.9.0.	diplomirana medicinska sestra 1	12,0 m2
2.10.0.	diplomirana medicinska sestra 2	12,0 m2
2.11.0.	administrator (2 delovni mesti)	14,8 m2
2.12.0.	večnam. prostor (počitek, tim. delo)	19,0 m2
2.13.0.	čakalnica (v zalivu hodnika)	13,7 m2
3.0.0.	**CENTER ZA DUŠ. ZDR. ODRASLIH - CDZO**	
3.1.0.	zdravnik specialist psihiatrije	14,4 m2
3.2.0.	specialist klinične psihologije 1	14,1 m2
3.3.0.	specialist klinične psihologije 2	14,1 m2
3.4.0.	psiholog	13,6 m2
3.5.0.	socialni delavec	12,0 m2
3.6.0.	diplomirana medicinska sestra	12,0 m2
3.7.0.	čakalnica (v zalivu hodnika)	19,7 m2
3.8.1.	toaleta zaposl. M - skupna za 3. in 4.	2,8 m2
3.8.2.	toaleta zaposl. Ž - skupna za 3. in 4.	2,8 m2
3.9.0.	toaleta pacienti M - skupni za 3. in 4.	3,9 m2
3.10.0.	toaleta pacienti M - skupni za 3. in 4.	3,9 m2
3.11.0.*	toaletni prostor - invalid	4,2 m2
4.0.0.	**SKUPNA PSIHIATRIČNA OBRAVNAVA - SPO**	
4.1.0.	diplomirani delovni terapevt	16,0 m2
4.2.0.	diplomirana medicinska sestra 1	12,0 m2
4.3.0.	diplomirana medicinska sestra 2	12,0 m2
4.4.0.	diplomirana medicinska sestra 3	12,0 m2
4.5.0.	čakalnica (v zalivu hodnika)	8,0 m2
5.0.0.	**CENTER ZA KREPITEV ZDRAVJA - CKZ**	
5.1.0.	čakalnica	44,1 m2
5.2.0.	Vodja centra - prostor za ind. razg.	16,0 m2
5.3.0.	prostor za izvajanje meritev	17,7 m2
5.4.0.	del. prost. za izv. ZV otrok in mlad.	15,1 m2
5.5.0.	del. prost. za izv. prog. svet.zdravja 1	16,2 m2
5.6.0.	del. prost. za izv. prog. svet.zdravja 2	16,2 m2
5.7.0.	kabinet fizioterapevta 1	18,2 m2
5.8.0.	kabinet fizioterapevta 2	18,2 m2
5.9.0.	kabinet dipl. psihologa 1	15,3 m2
5.10.0.	kabinet dipl. psihologa 2	15,3 m2
5.11.0.	predavalnica za 40 oseb	60,6 m2
5.12.0.	gard. s toaleto za obiskovalce	15,2 m2
5.13.0.	toaletni prostor - pacienti M	5,5 m2
5.14.0.	toaletni prostor - pacienti Ž	6,7 m2
5.15.0.	demonstr. in edukacijska kuhinja	18,2 m2
5.16.0.	arhiv	12,0 m2
6.0.0.	**SPLOŠNE AMBULANTE**	
6.1.0.	splošna ambulanta 1	15,7 m2
6.2.0.	medicinska sestra 1	10,1 m2
6.3.0.	splošna ambulanta 2	14,4 m2
6.4.0.	medicinska sestra 2	12,3 m2
6.5.0.	splošna ambulanta 3	15,5 m2
6.6.0.	medicinska sestra 3	10,0 m2
6.7.0.	splošna ambulanta 4	14,4 m2
6.8.0.	medicinska sestra 4	10,1 m2
6.9.0.	splošna ambulanta 5	14,4 m2
6.10.0.	medicinska sestra 5	10,1 m2
6.11.0.	splošna ambulanta 6	14,4 m2
6.12.0.	medicinska sestra 6	12,1 m2
6.13.0.	prostor za posege 1	16,5 m2
6.14.0.	prostor za posege 2	16,5 m2
6.15.0.	prostor za ref. ambulanto 1	14,4 m2
6.16.0.	prostor za ref. ambulanto 2	15,7 m2
6.17.0.	prostor za ref. ambulanto 3	14,4 m2
6.18.0.	čakalnica v v zalivu hodnika	19,5 m2
8.0.0.	**SKUPNI POMOŽNI PROSTORI**	
8.1.1.	gard. za osebje - Ž s toaleto	27,0 m2
8.1.2.	gard. za osebje - M s toaleto	27,0 m2
8.2.0.	dvigalo	2,7 m2
8.3.0.	skladišče	25,7 m2
8.4.0.	arhiv	94,0 m2
10.0.0.	**TEHNIČNI PROSTORI**	
10.0.0.	tehnični prostor	20,8 m2
9.0.0.	**PROSTORI UPRAVE**	
9.1.0.	direktorica	24,6 m2
9.2.0.	tajništvo in sprejemnica direktorice	18,2 m2
9.3.0.	pomočnik direkotorice 1	15,2 m2
9.4.0.	pomočnik direkotorice 2	15,4 m2
9.5.0.	sejna soba (prostor za sestanke) 1	34,3 m2
9.6.0.	sejna soba (prostor za sestanke) 2	23,9 m2
9.7.0.	arhiv uprave (priročni)	5,5 m2
9.8.0.	strežnik / kopirnica / skenirnica	20,6 m2
9.9.0.	čajna kuhinja	6,0 m2
9.10.0.	pravnik 1	16,0 m2
9.11.0.	pravnik 2	16,1 m2
9.12.0.	računovodstvo 1 (vodja)	12,3 m2
9.13.0.	računovodstvo 2	8,0 m2
9.14.0.	računovodstvo 3	8,0 m2
9.15.0.	računovodstvo 4	8,0 m2
9.16.0.	računovodstvo 5	8,0 m2
9.17.0.	računovodstvo 6	8,0 m2
9.18.0.	računovodstvo 7	8,0 m2
9.19.0.	arhiv računovodstva (priročni)	6,7 m2
9.20.0	prostor za glavno sestro	12,4 m2
9.21.0	prostor za vodjo informatike	15,8 m2
9.22.0	prostor za informatika	12,2 m2
9.23.0	prostor za strežnike	11,0 m2
9.24.0	tehnični prostor za UPS	3,0 m2
9.25.0	blagajna	12,3 m2
9.26.0	pošta	10,1 m2
9.27.0	kadrovska služba 1 (vodja)	11,5 m2
9.28.0.	kadrovska služba 2	8,0 m2
9.29.0.	nabavna služba 1 (vodja)	11,8 m2
9.30.0.	nabavna služba 2	10,1 m2
9.31.0.	pisarna 1	14,6 m2
9.32.0.	pisarna 2	14,7 m2
9.33.0.	pisarna 3	8,0 m2
9.34.0.	pisarna 4	8,0 m2
9.35.0.*	toaletni prostor - uprava M	2,8 m2
9.36.0.*	toaletni prostor - uprava Ž	2,8 m2
9.37.0.	zunanja terasa	21,8 m2

TLORIS 1. NADSTROPJA
M 1:200

TLORIS 2. NADSTROPJA
M 1:200

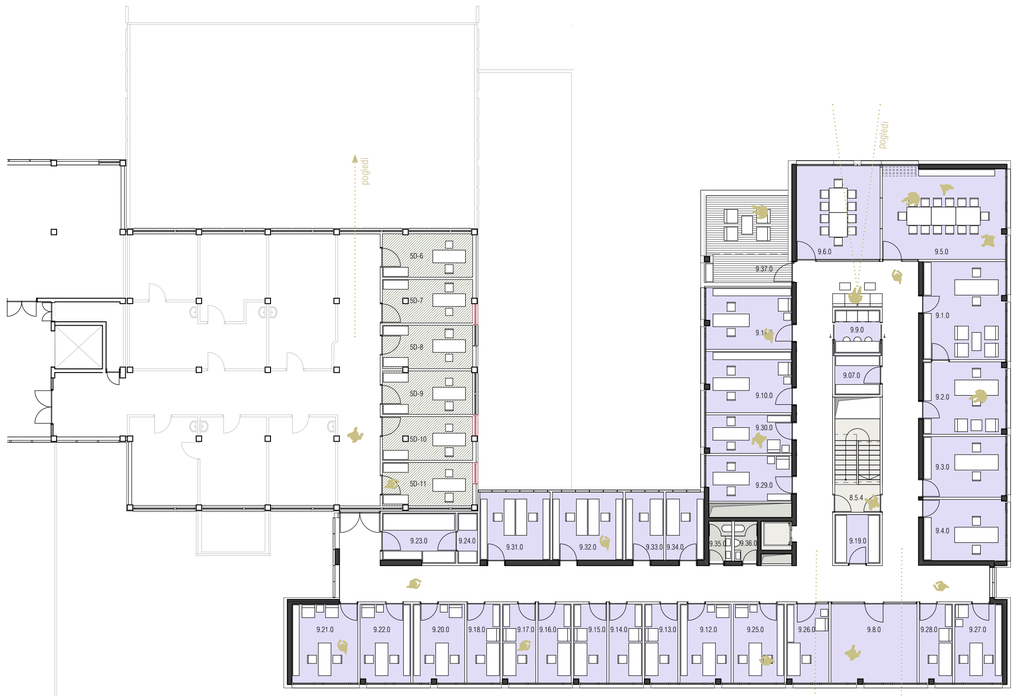

TLORIS 3N
M 1:200

Kompozicijsko novi objekt tvorita dva povezana trakta v obliki črke L: južni trakt z osrednjim hodnikom, ki se povezuje na obstoječ objekt ZDNM ter vzhodni trakt z dvojnim hodnikom.

Vzhodni trakt nove prizidave ZDNM se za dosego kompozicijske skladnosti celote stopničasto znižuje proti severu, kar zagotavlja večjo osončenost vmesnega prostora med obstoječim in novim objektom. Južni trakt novega objekta s svojim zaključkom usmerja proti obstoječemu vhodu v pediatrijo.

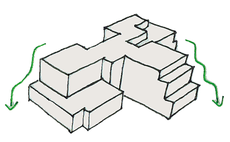

OBSTOJEČ OBJEKT
stopničasto spuščanje volumnov

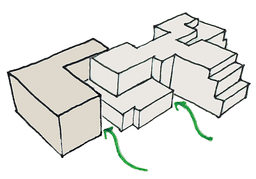

PRIZIDAVA V OBLIKI ČRKE L
ohranjanje vmesnega prostora med trakti

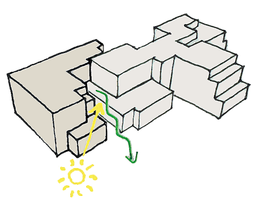

KONČNA FORMA PRIZIDAVE
volumensko členjenje in
povečanje naravne osvetljenosti

KOMPOZICIJSKA IN
OBLIKOVNA SKLADNOST Z
OBSTOJEČIM OBJEKTOM

SODOBEN, PREGLEDEN
IN SVETEL OBJEKT

DOLGOROČNA
PPRILAGODLJIVOST
IN FLEKSIBILNOST

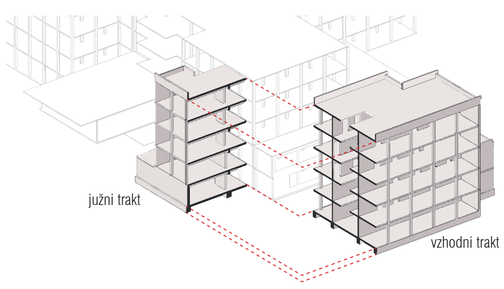

Tloris objekta je sestavljen iz dveh pravokotnih traktov v obliki črke L, etažnosti do K+P+3N. JUŽNI TRAKT je dimenzij cca: 40 x 9,5 (oz. 10,9 m v 2N in 3N), VZHODNI TRAKT pa je dimenzij cca: 27,5 x 17,2.

Nosilni sistem je zasnovan kot kombinacija AB sten in obodnih stebrov. Vertikalne nosilne elemente konstrukcije povezuje sistem AB nosilcev in medetažnih plošč. Konstrukcija omogoča dolgoročno prilagodljivost in fleksibilnost programov po obodu tlorisa.

POGLED PROTI VHODU NA PEDIATRIJO

VMESNI PROSTOR MED NOVIM IN OBSTOJEČIM OBJEKTOM

PREČNI PREREZ SKOZI JUŽNI TRAKT M 1:200

VZDOLŽNI PREREZ SKOZI VZHODNI TRAKT M 1:200