

TLORIS PRITLIČJA 1:250

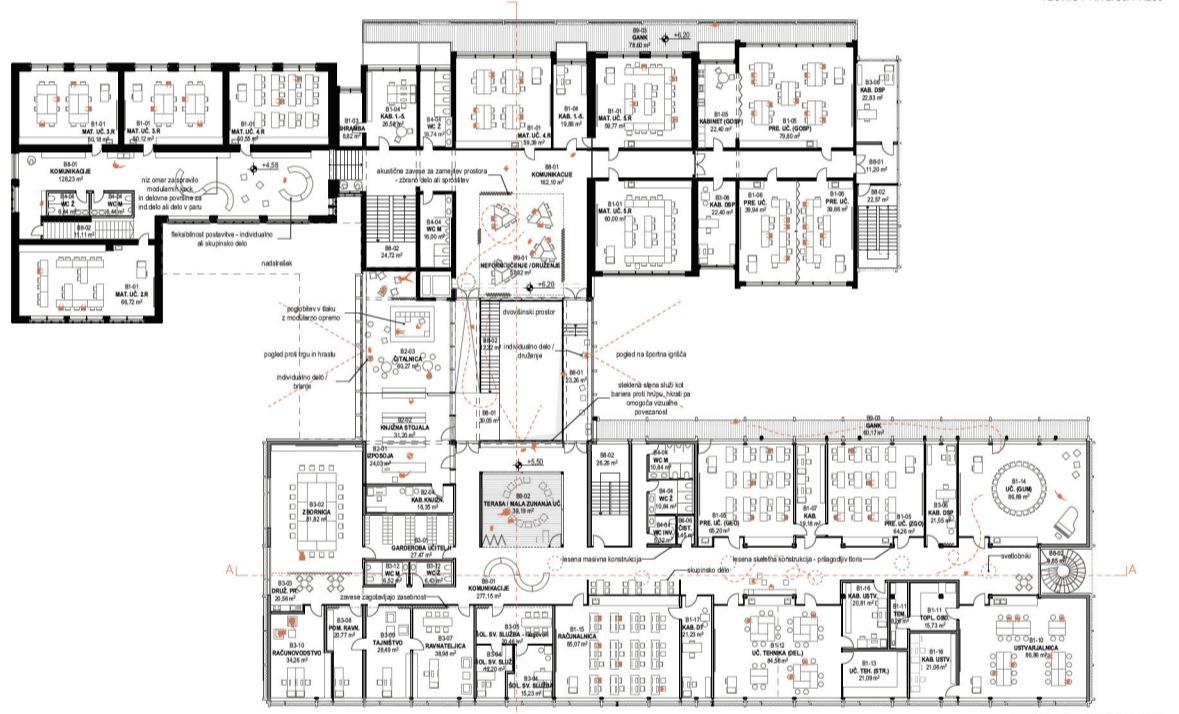

TLORIS KLETI 1:250



TLORIS 1. NADSTROPJA 1:250

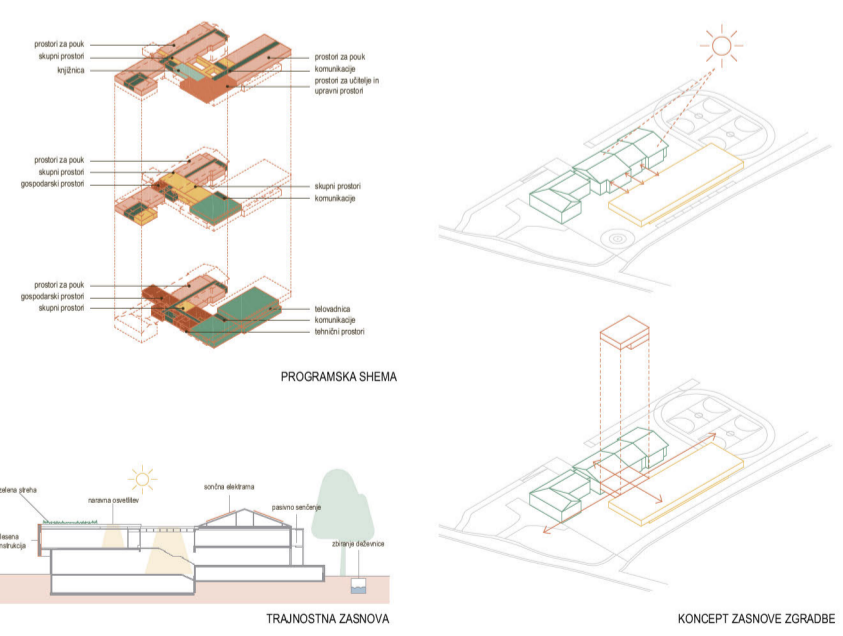

PROGRAMSKA ŠHEMA

KONCEPT ZASNOVE ZGRADBE

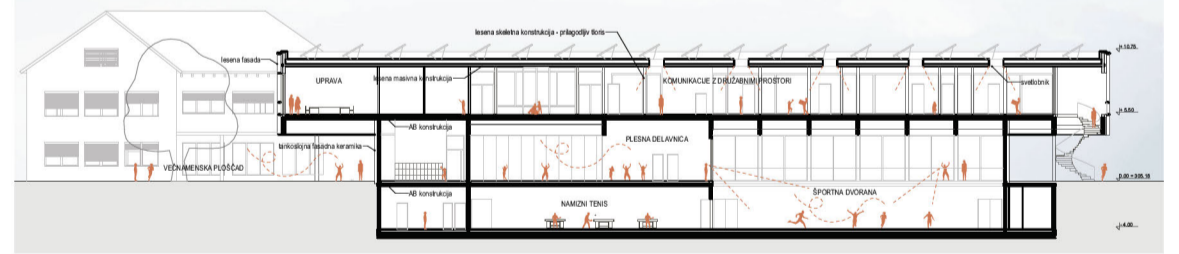

PREREZ A-A 1:250

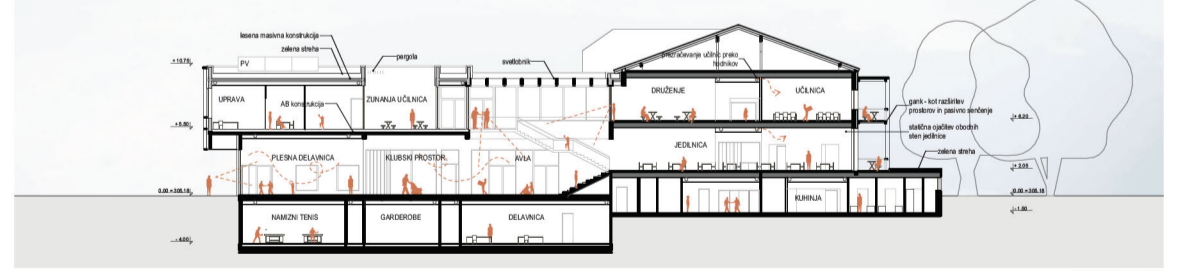

PREREZ B-B 1:250



SEVERNA FASADA 1:250



ZAHODNA FASADA 1:250

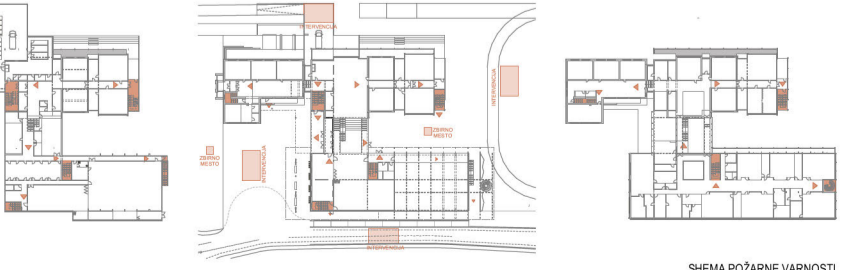

ŠHEMA POŽARNE VARNOSTI

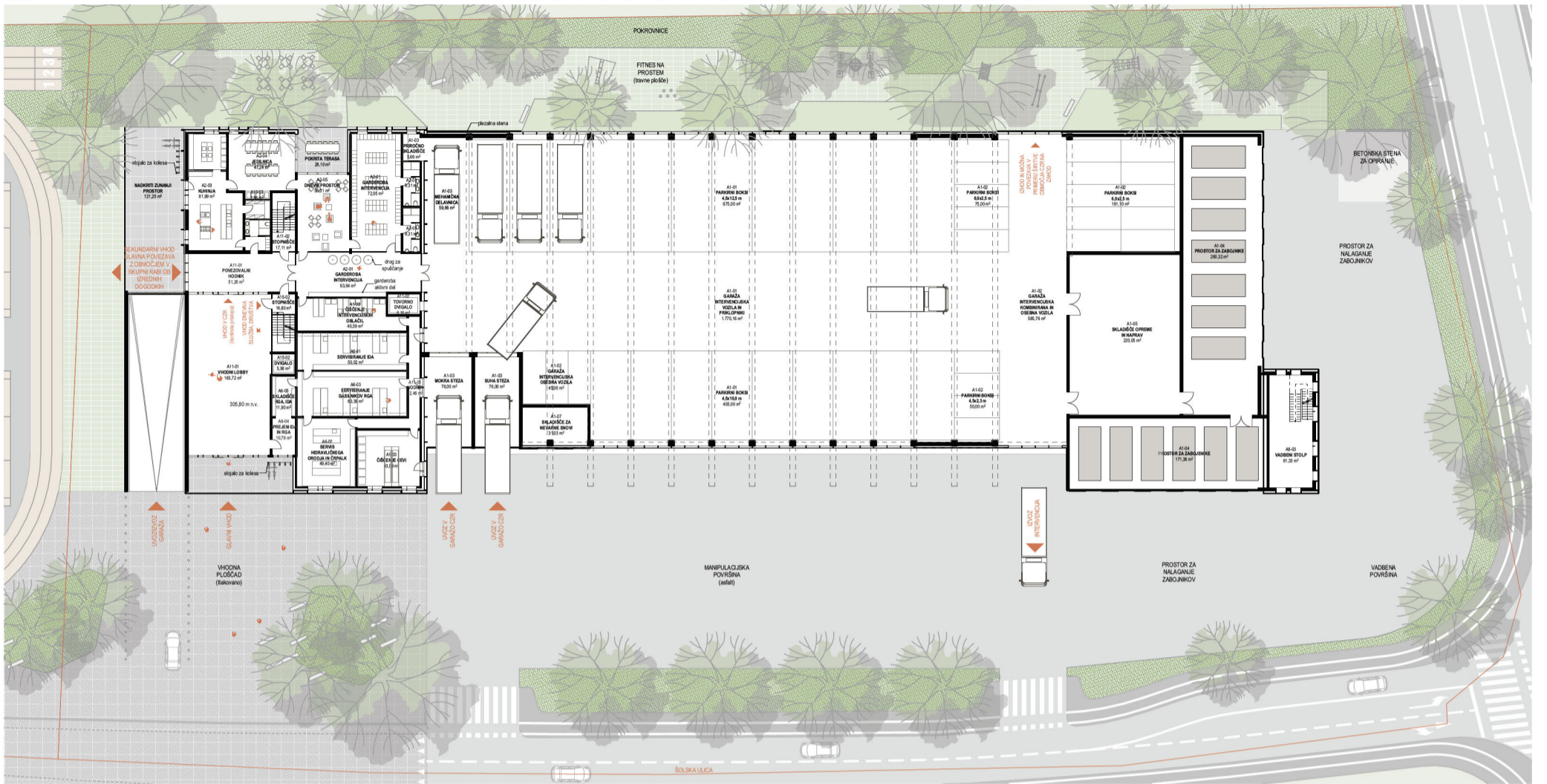

TLORIS PRITILČJA 1:250

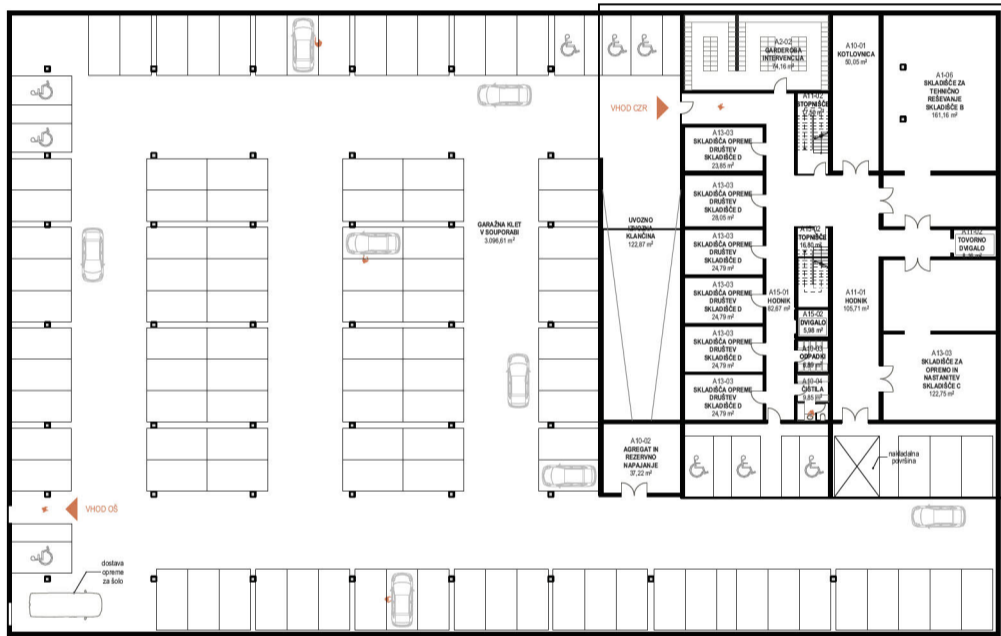

TLORIS KLETI 1:250

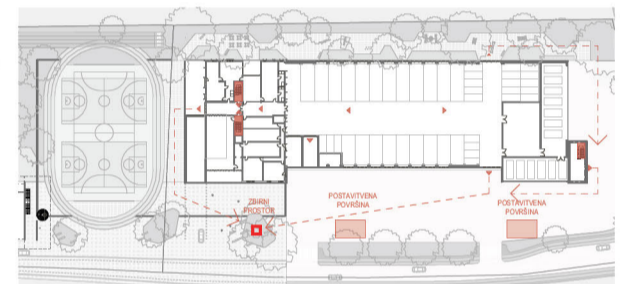
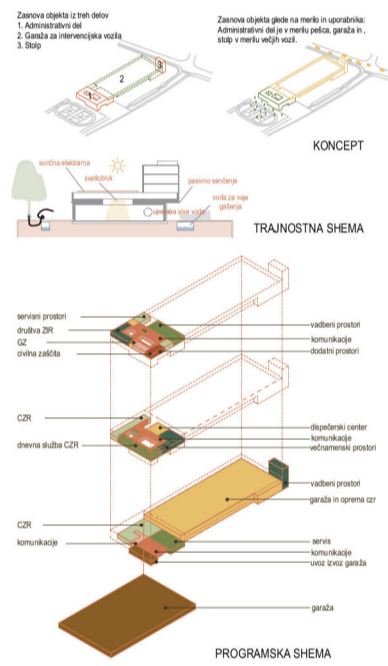

SCHEMA POŽARNE VARNOSTI

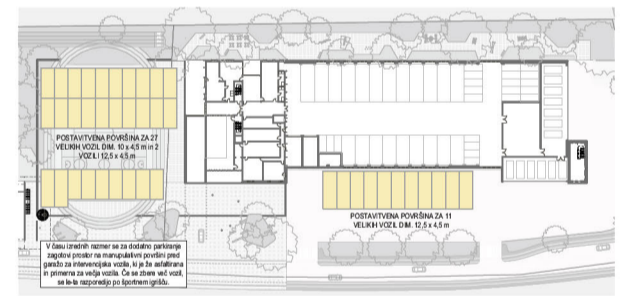

SCHEMA DELOVANJA V ČASU IZREDNIH RAZMER

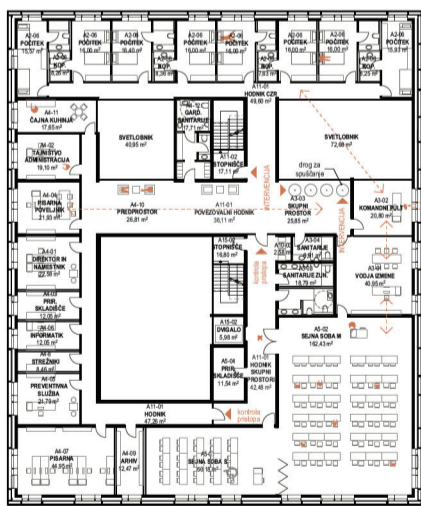

TLORIS 1. NADSTROPJA 1:250



TLORIS 2. NADSTROPJA 1:250

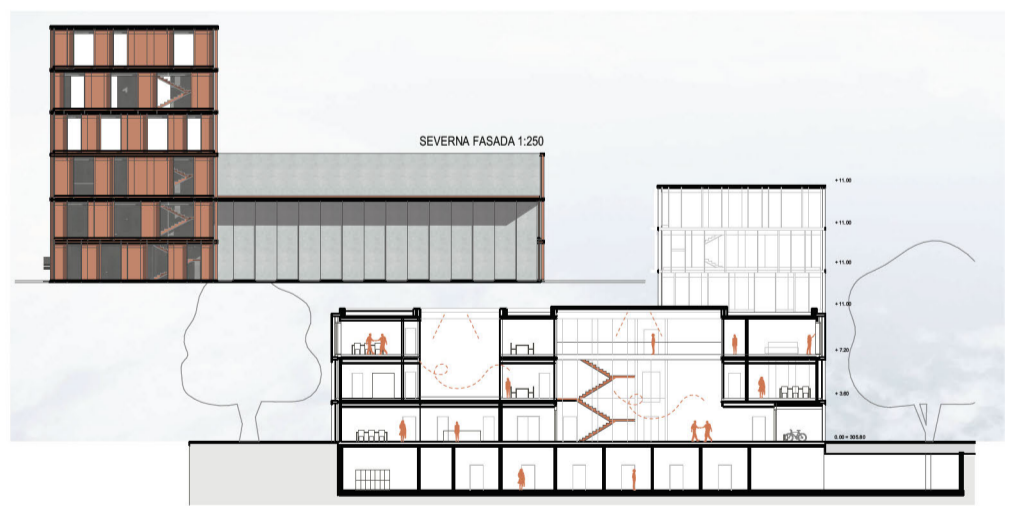

PREČNI PREREZ 1:250

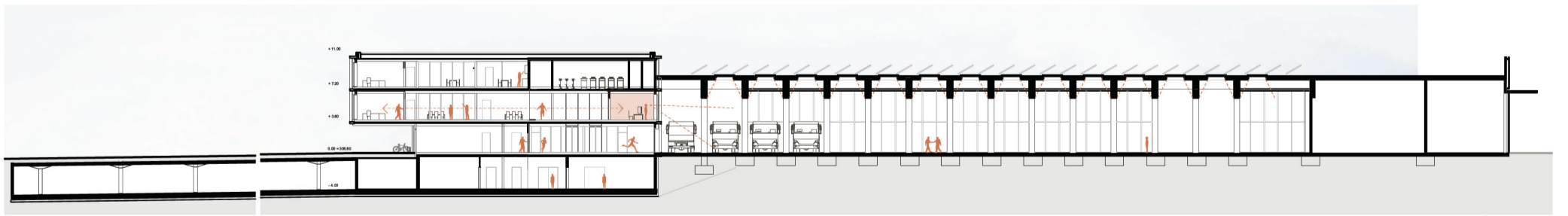

VZDOLJNI PREREZ 1:250



ZAHODNA FASADA 1:250

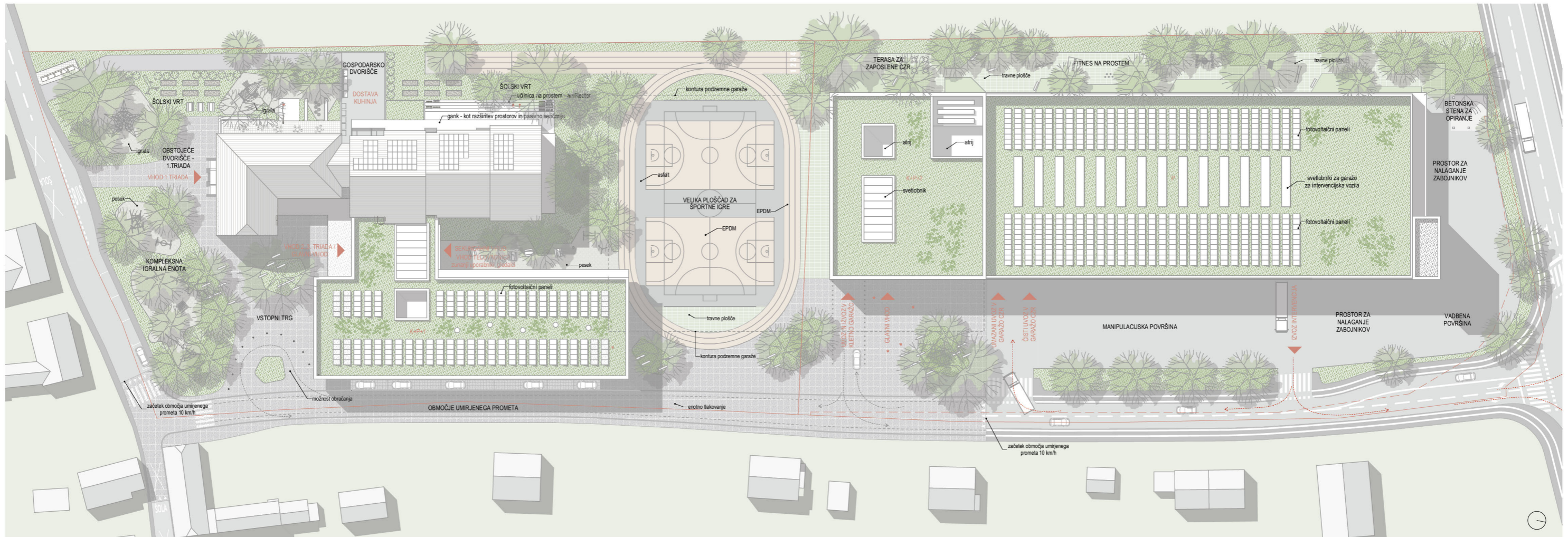

SITUACIJA NATEČAJNEGA OBMOČJA

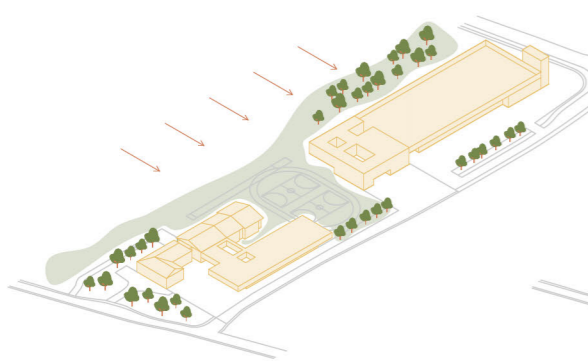

SHEMA ZELENIH POVRŠIN

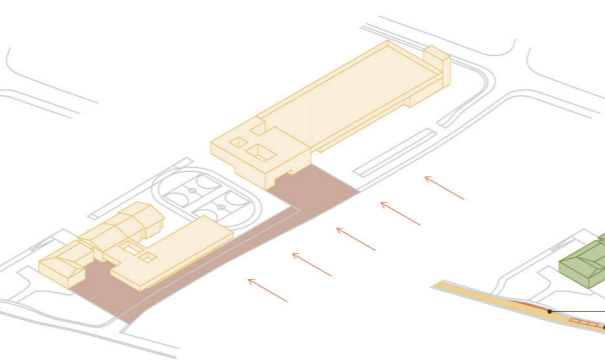

SHEMA TLAKOVANIH POVRŠIN

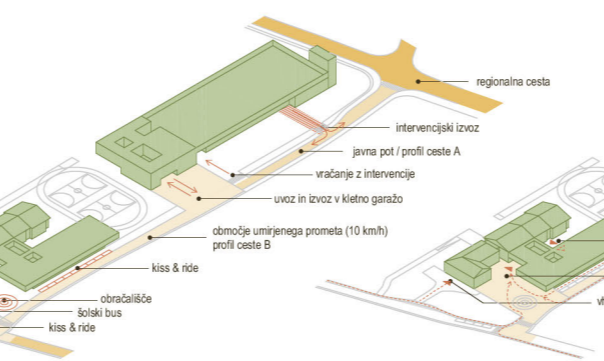

SHEMA MOTORNEGA PROMETA

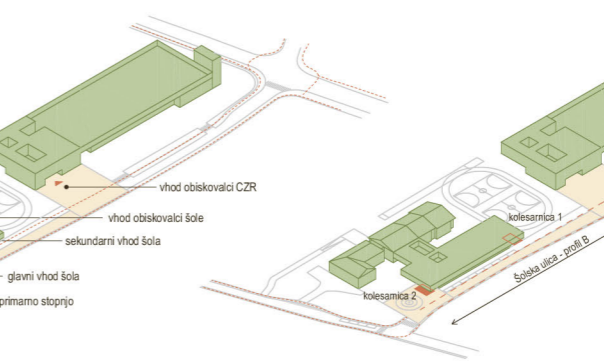

SHEMA PEŠ PROMETA

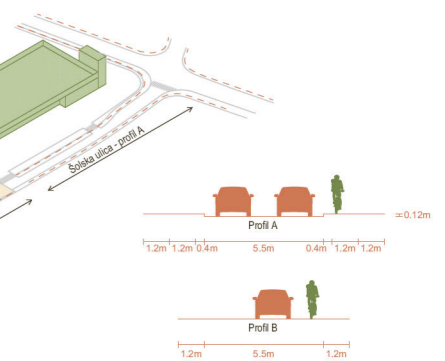

SHEMA KOLESARSKEGA PROMETA IN PROFILA ŠOLSKE ULICE

PROFIL ŠOLSKE ULICE



PRIKAZ VHODNEGA TRGA PRED OŠ DOB



PRIKAZ TRGA PRED CZR DOMŽALE



TLORIS PRITLIČJA NA SITUACIJI

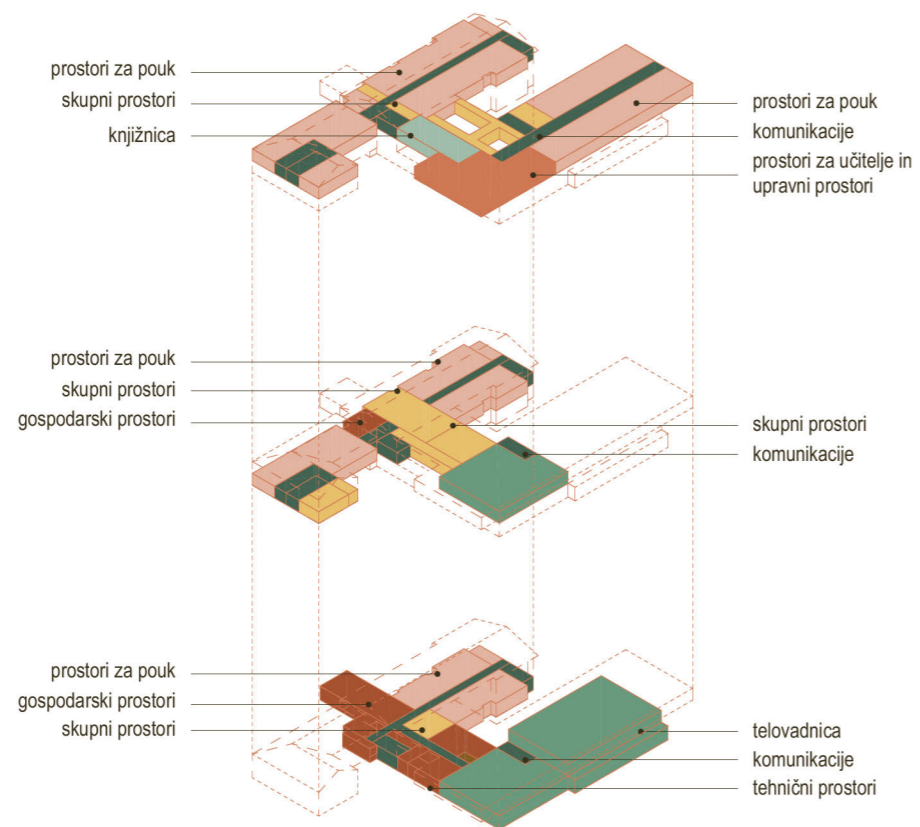

PROGRAMSKA SHEMA

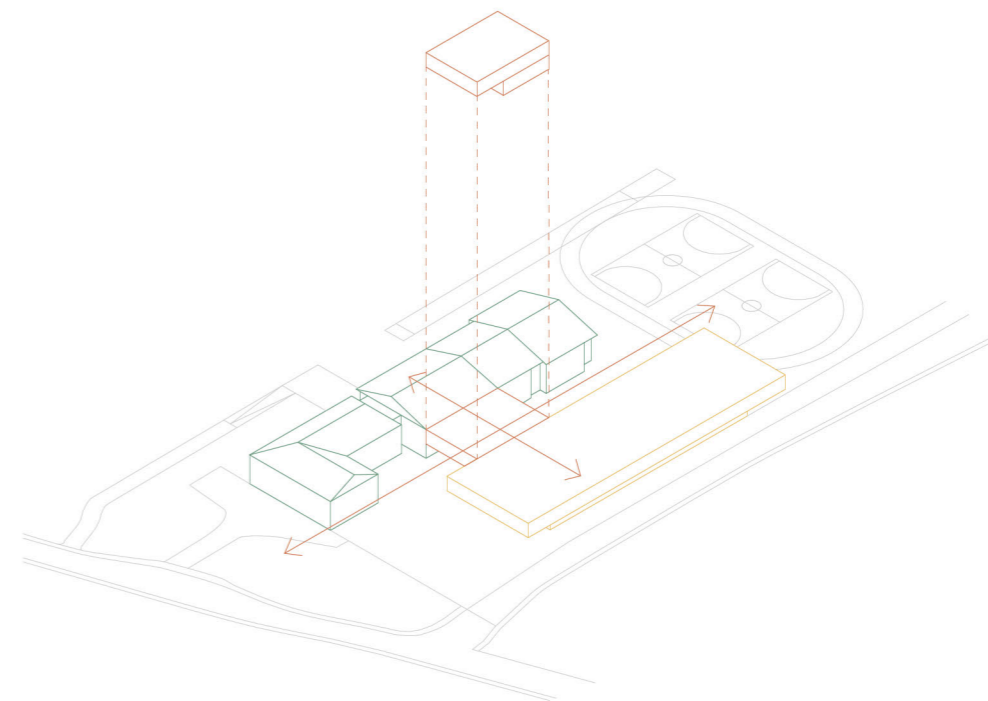
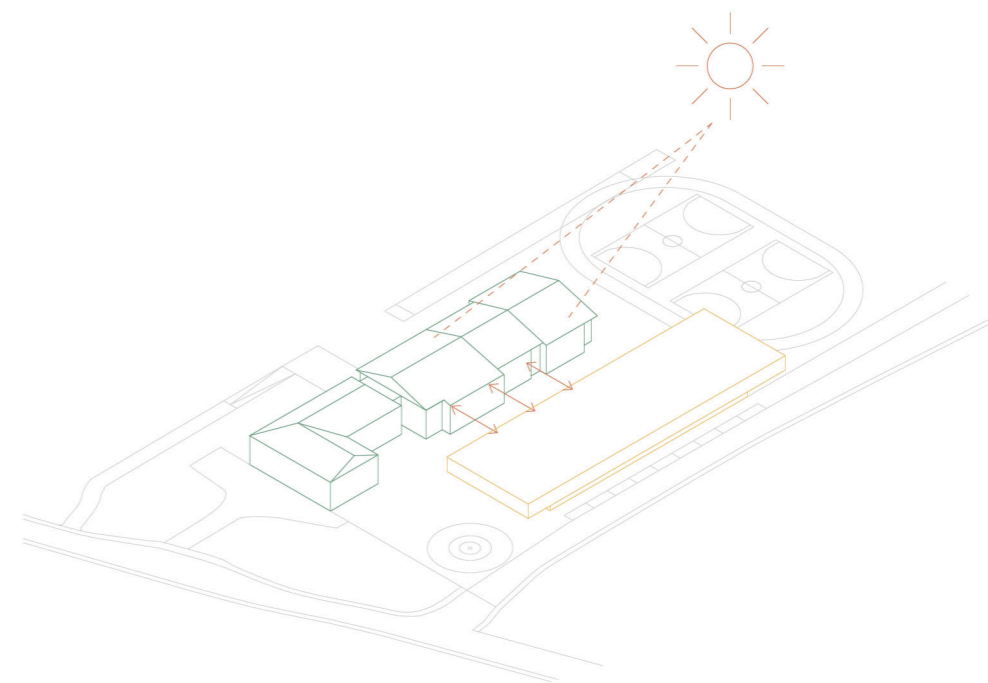

KONCEPT ZASNOVE ZGRADBE

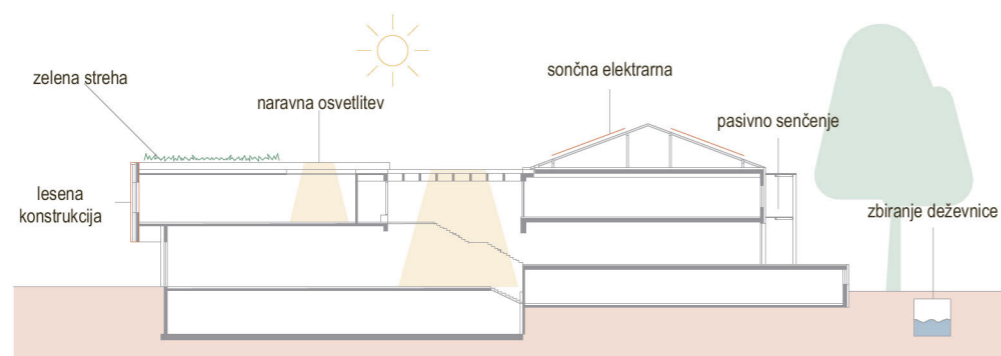

TRAJNOSTNA ZASNOVA

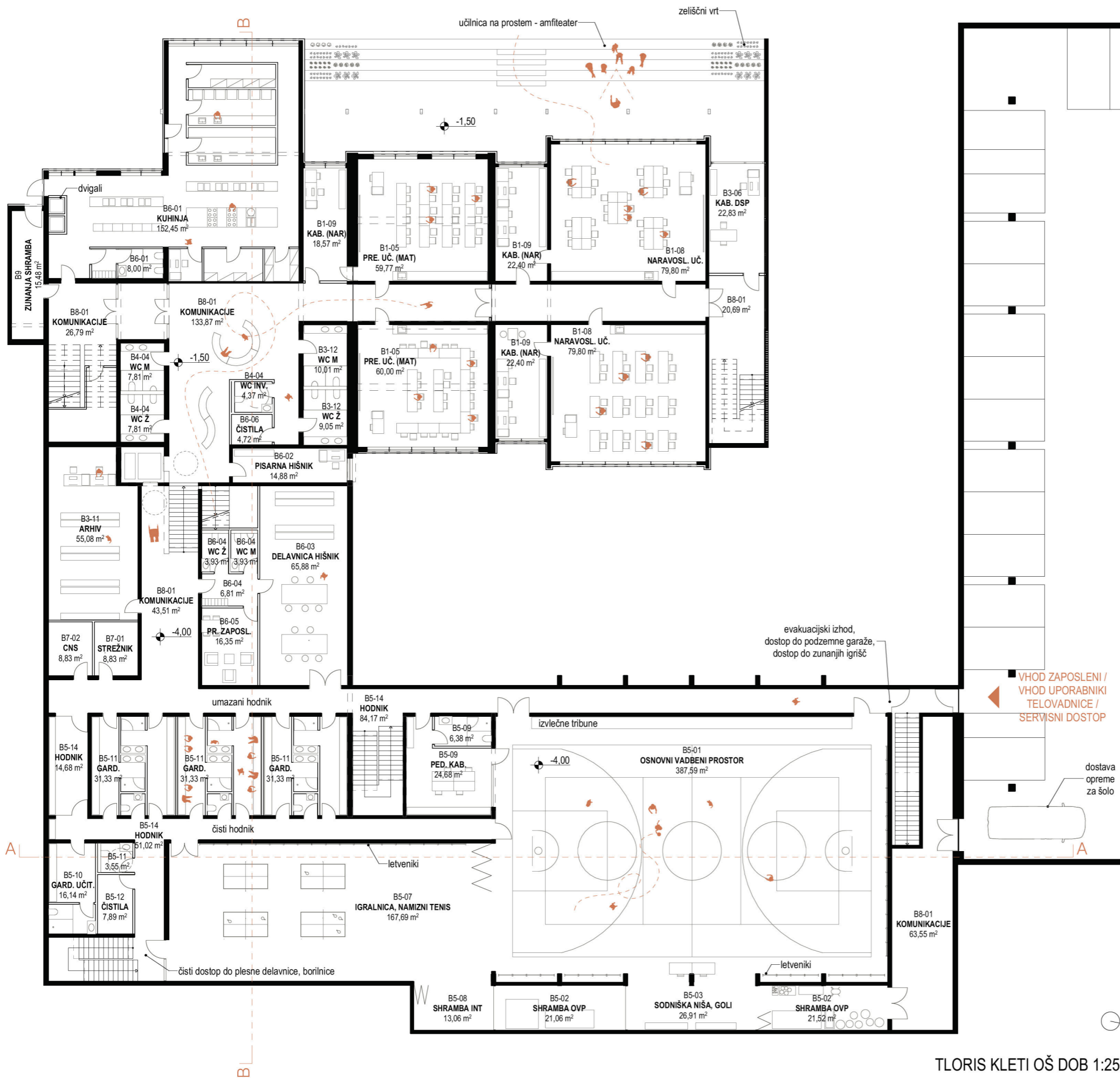

TLORIS KLETI OŠ DOB 1:250

Tloris 1. nadstropja

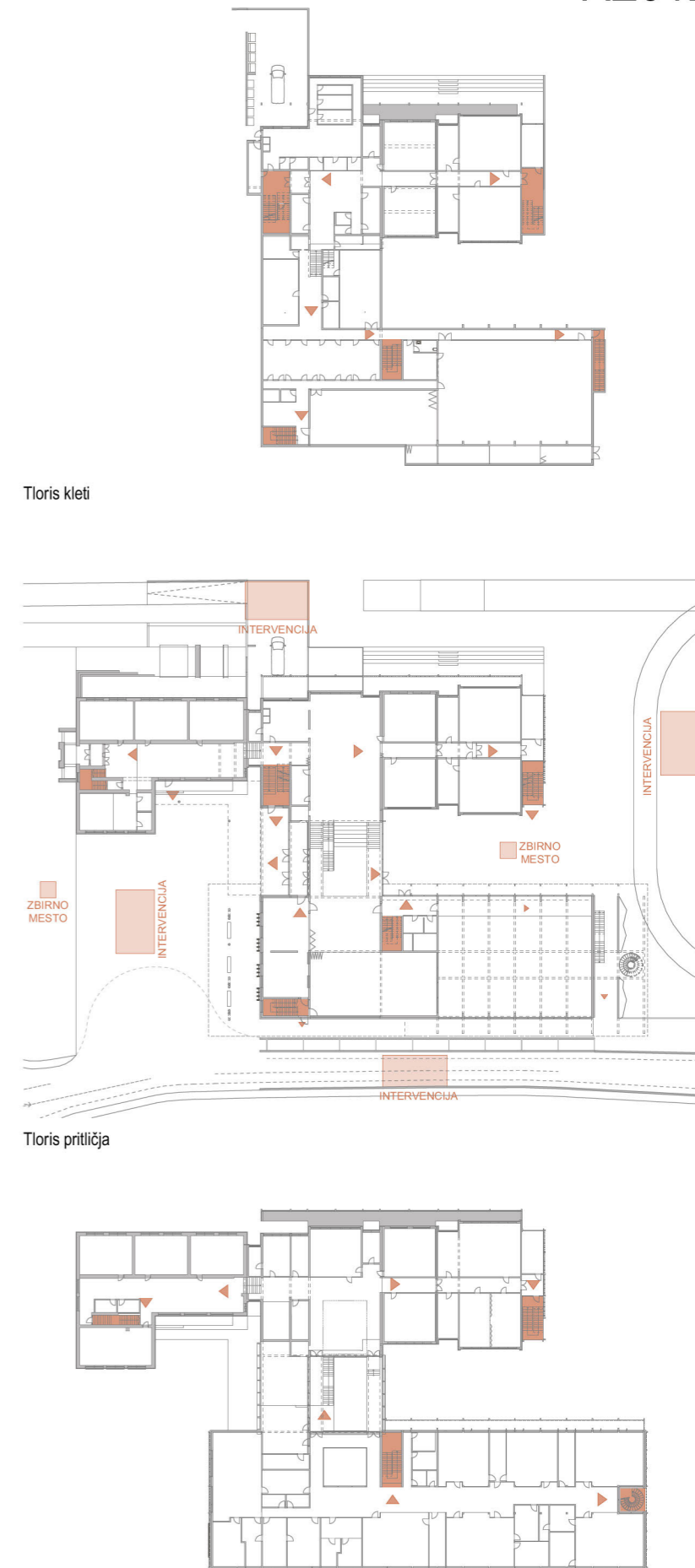

SHEMA POŽARNE VARNOSTI

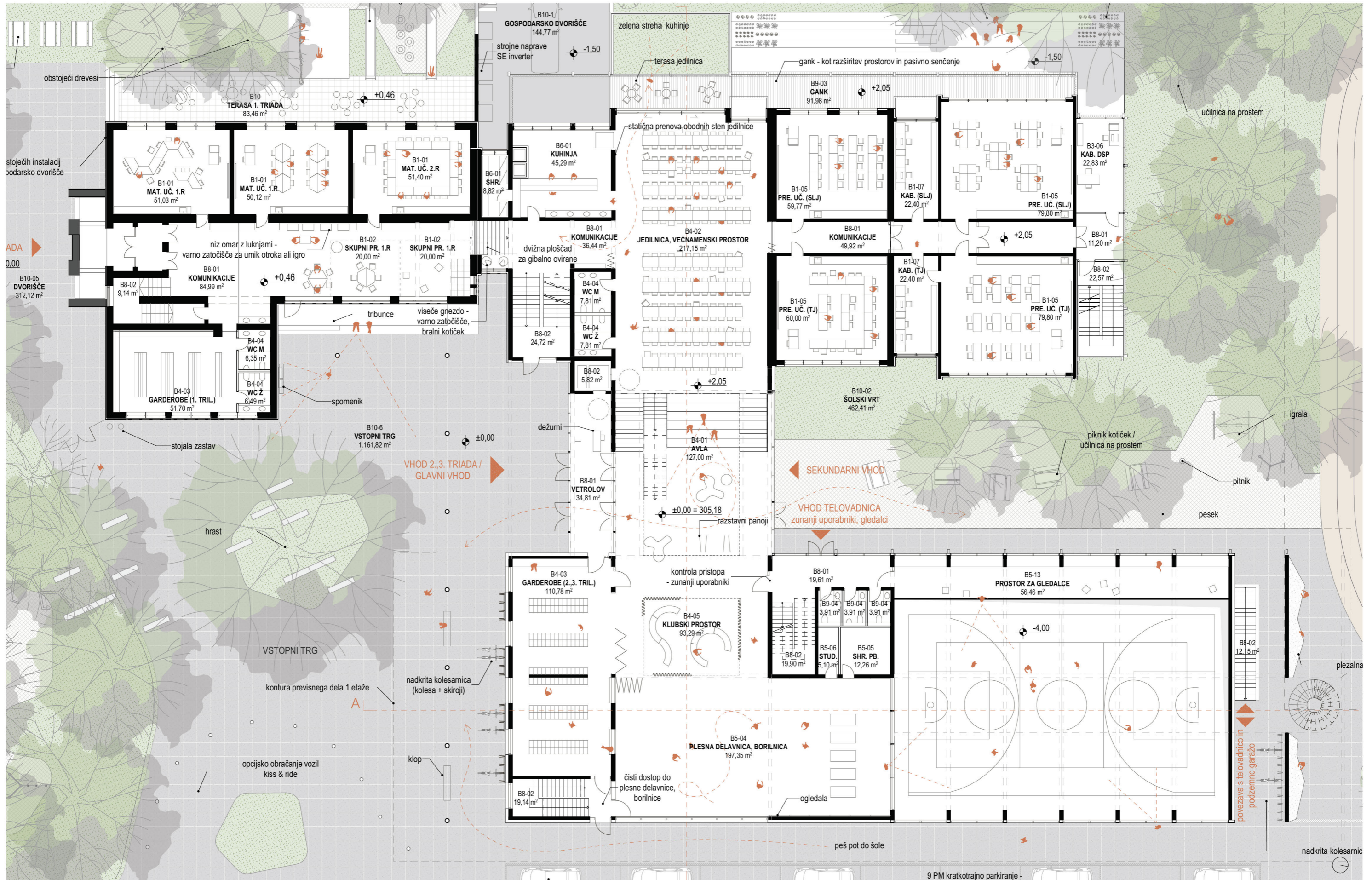

TLORIS PRITLIČJA NA SITUACIJI 1:250

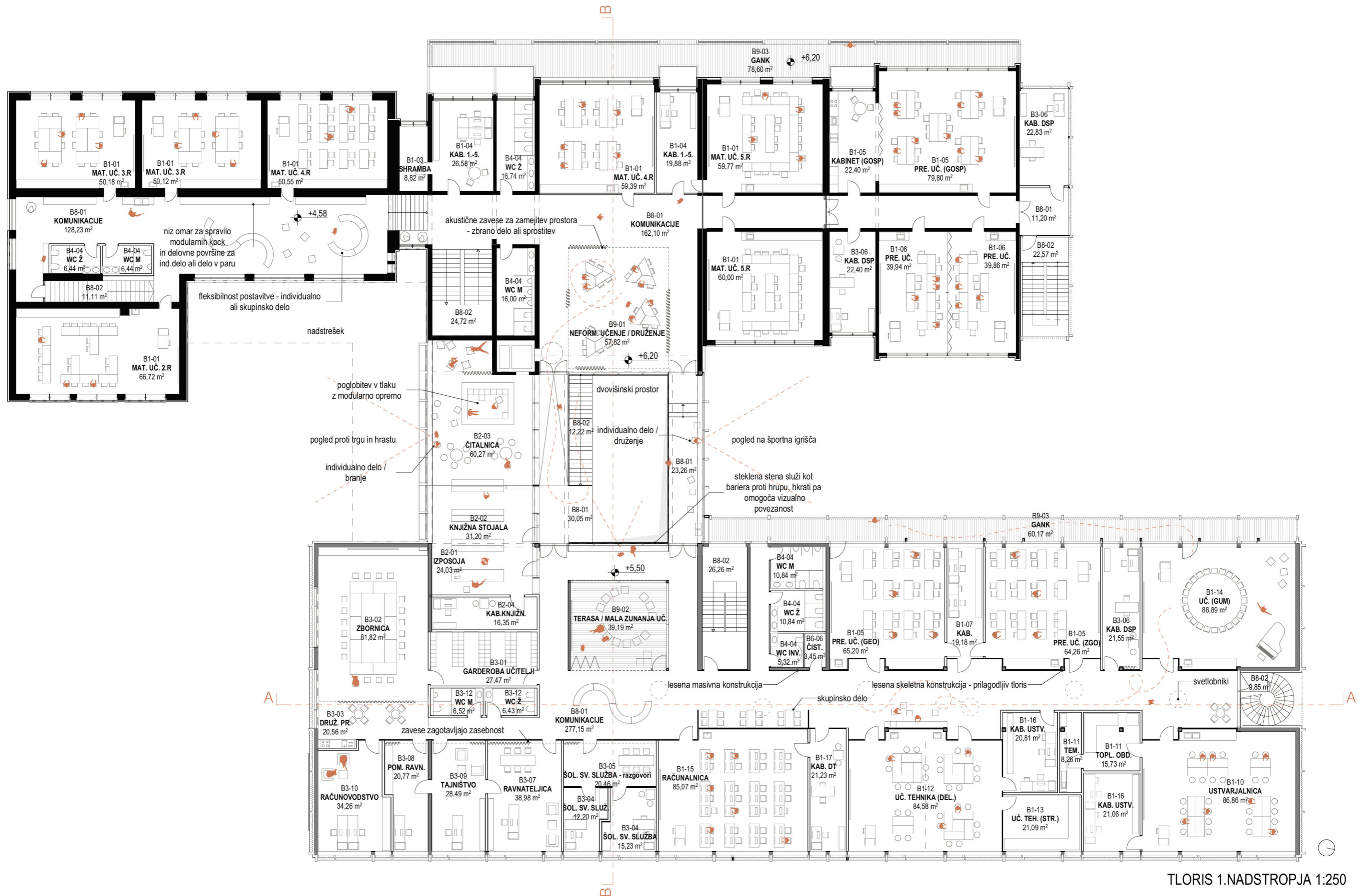

TLORIS 1.NADSTROPJA 1:250

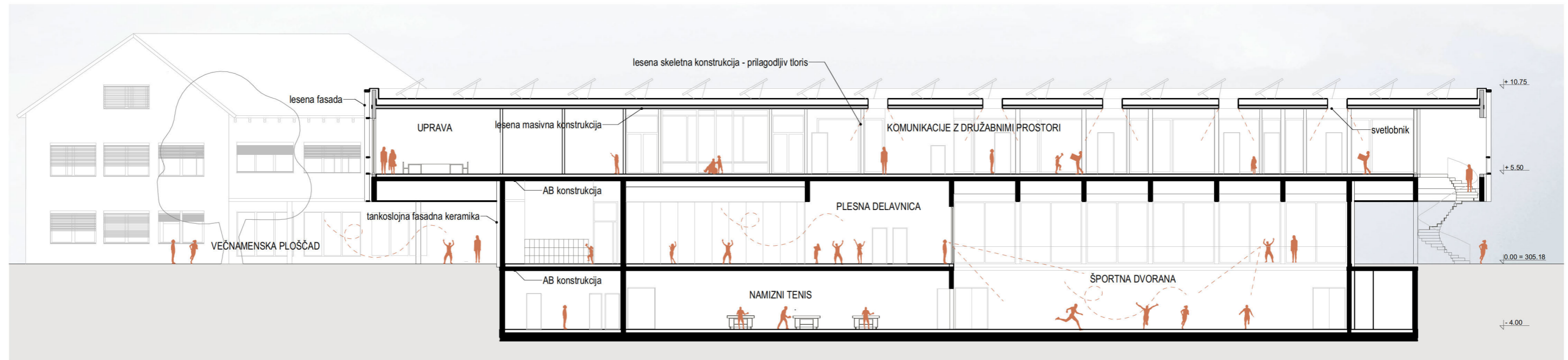

PREREZ A-A 1:250

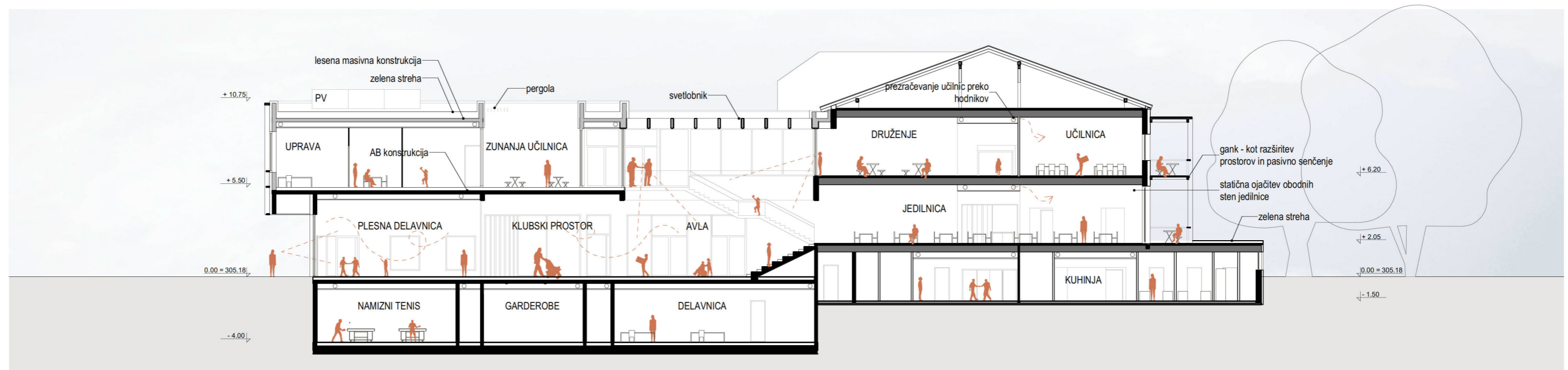

PREREZ B-B 1:250

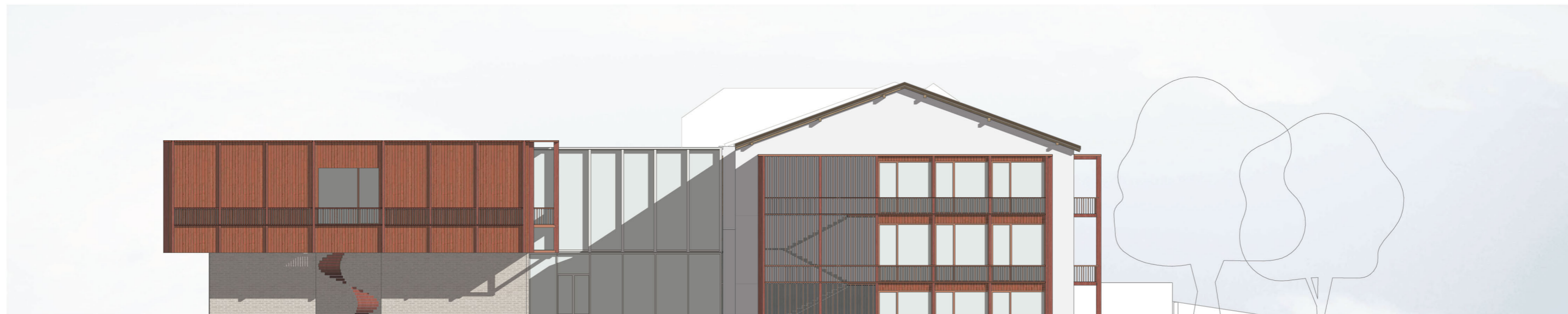

SEVERNA FASADA 1:250



ZAHODNA FASADA 1:250

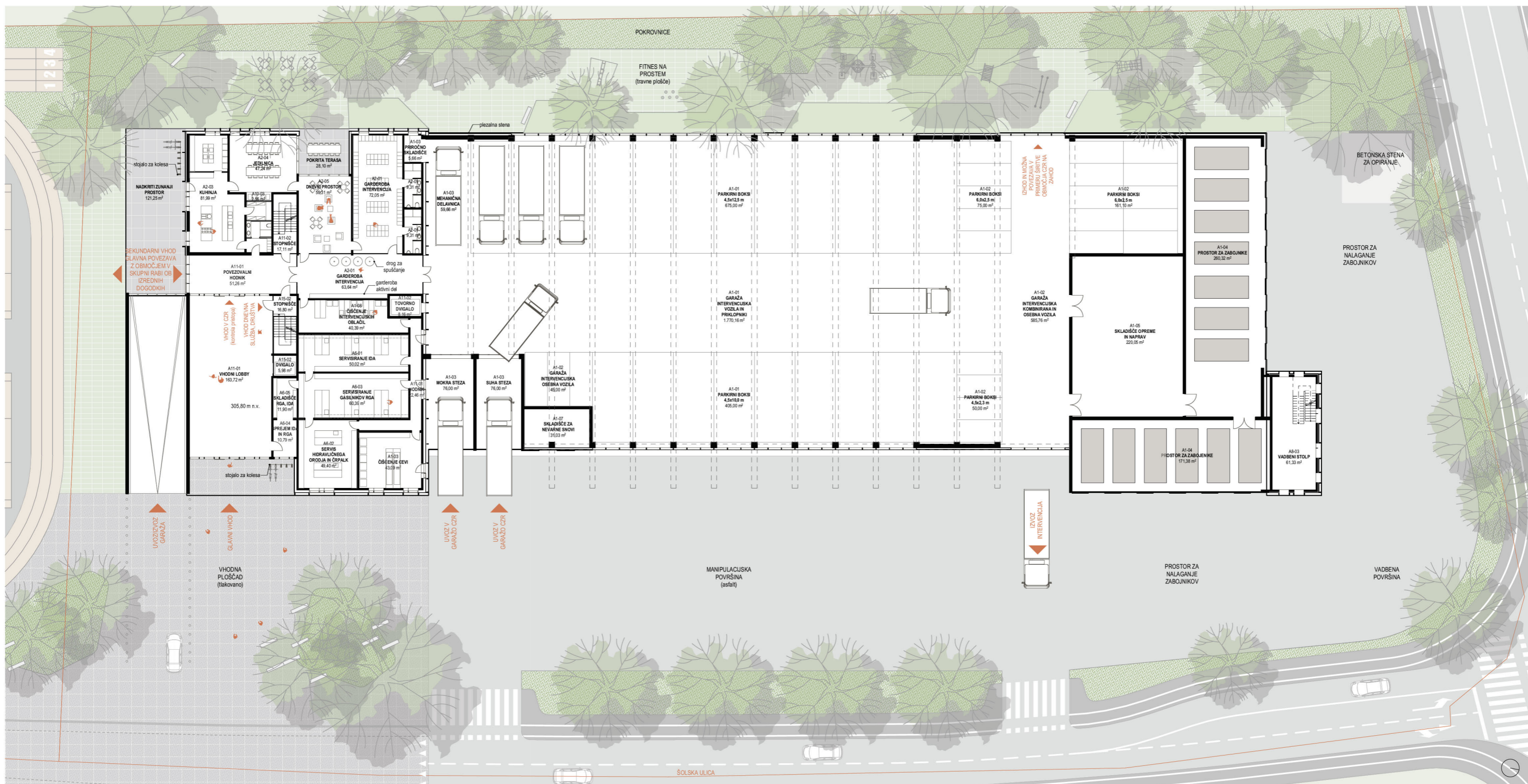

TLORIS PRITLIČJA NA SITUACIJI

Zasnova objekta iz treh delov

1. Administrativni del
2. Garaža za intervencijska vozila
3. Stolp

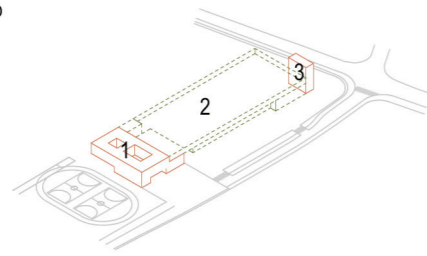

Zasnova objekta glede na merilo in uporabnika:
Administrativni del je v merilu pešca, garaža in stolp v merilu večjih vozil.

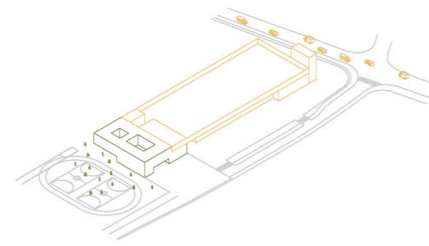

KONCEPT

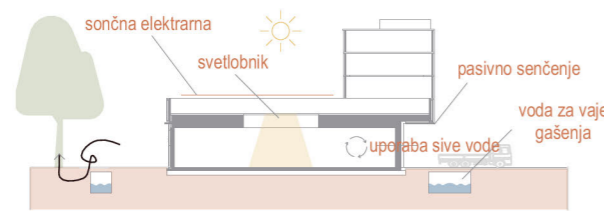

TRAJNOSTNA SHEMA

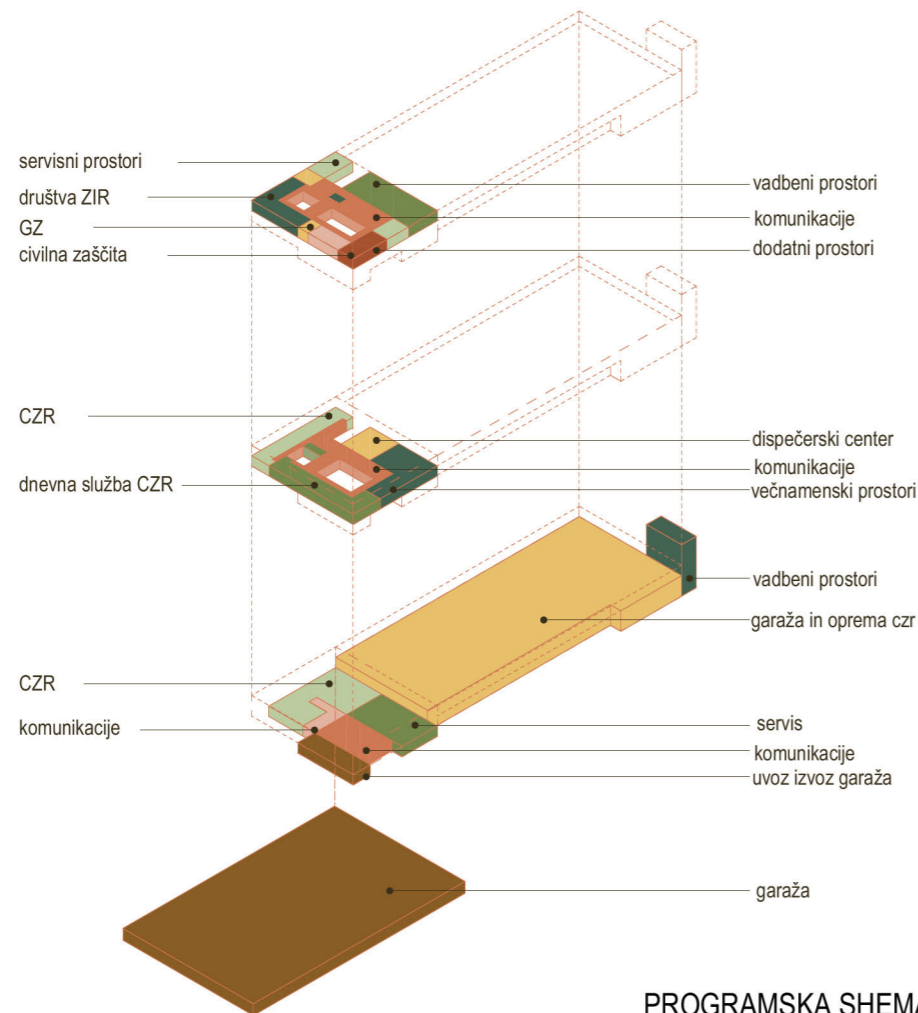

PROGRAMSKA SHEMA

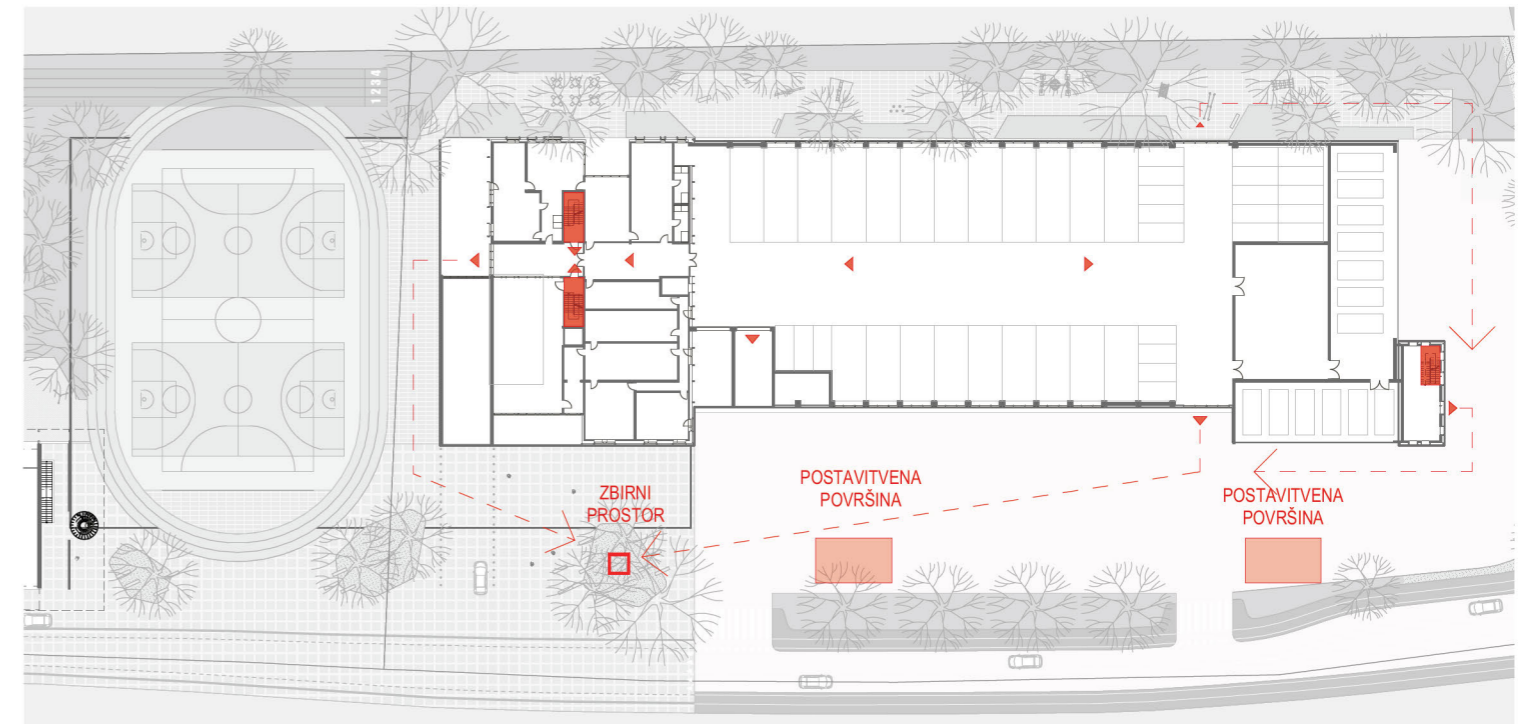

HEMA POŽARNE VARNOSTI

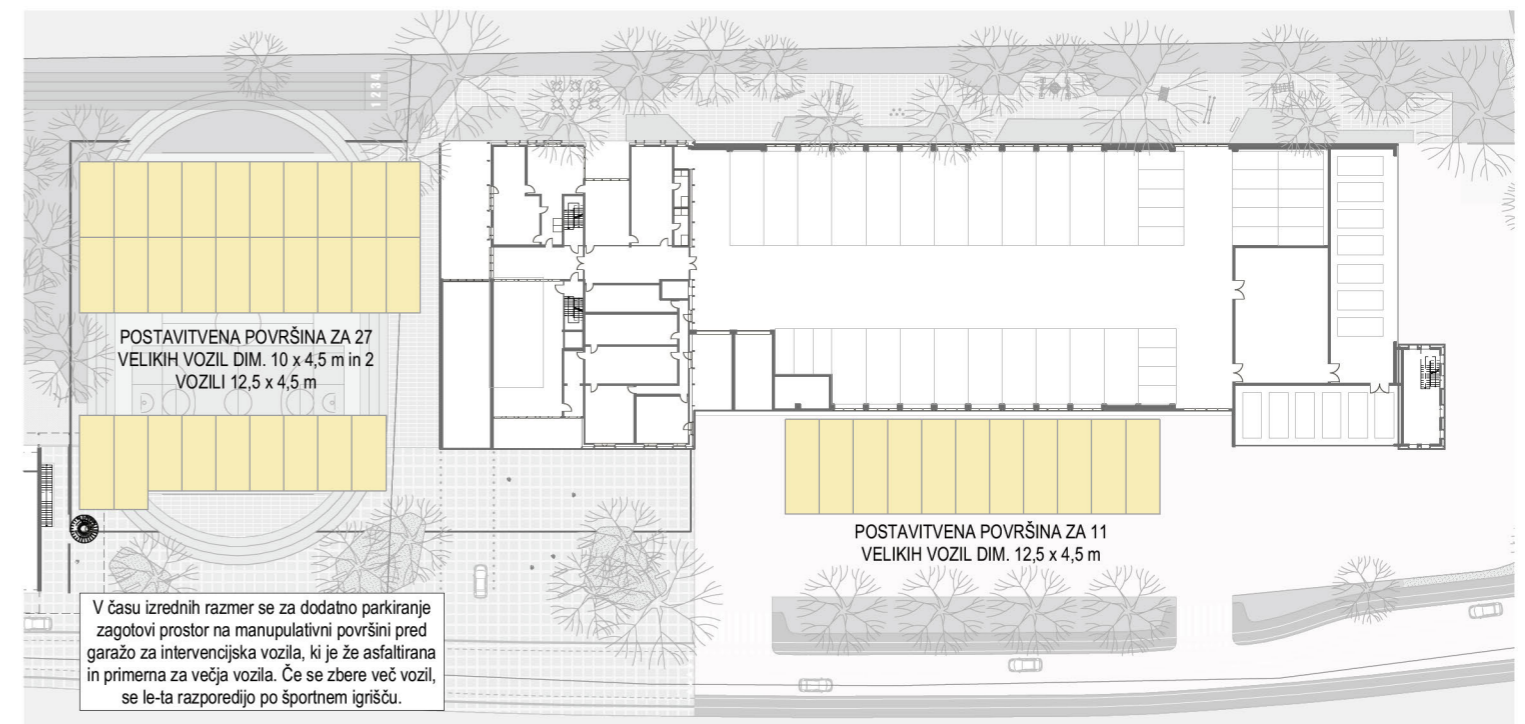

HEMA DELOVANJA V ČASU IZREDNIH RAZMER

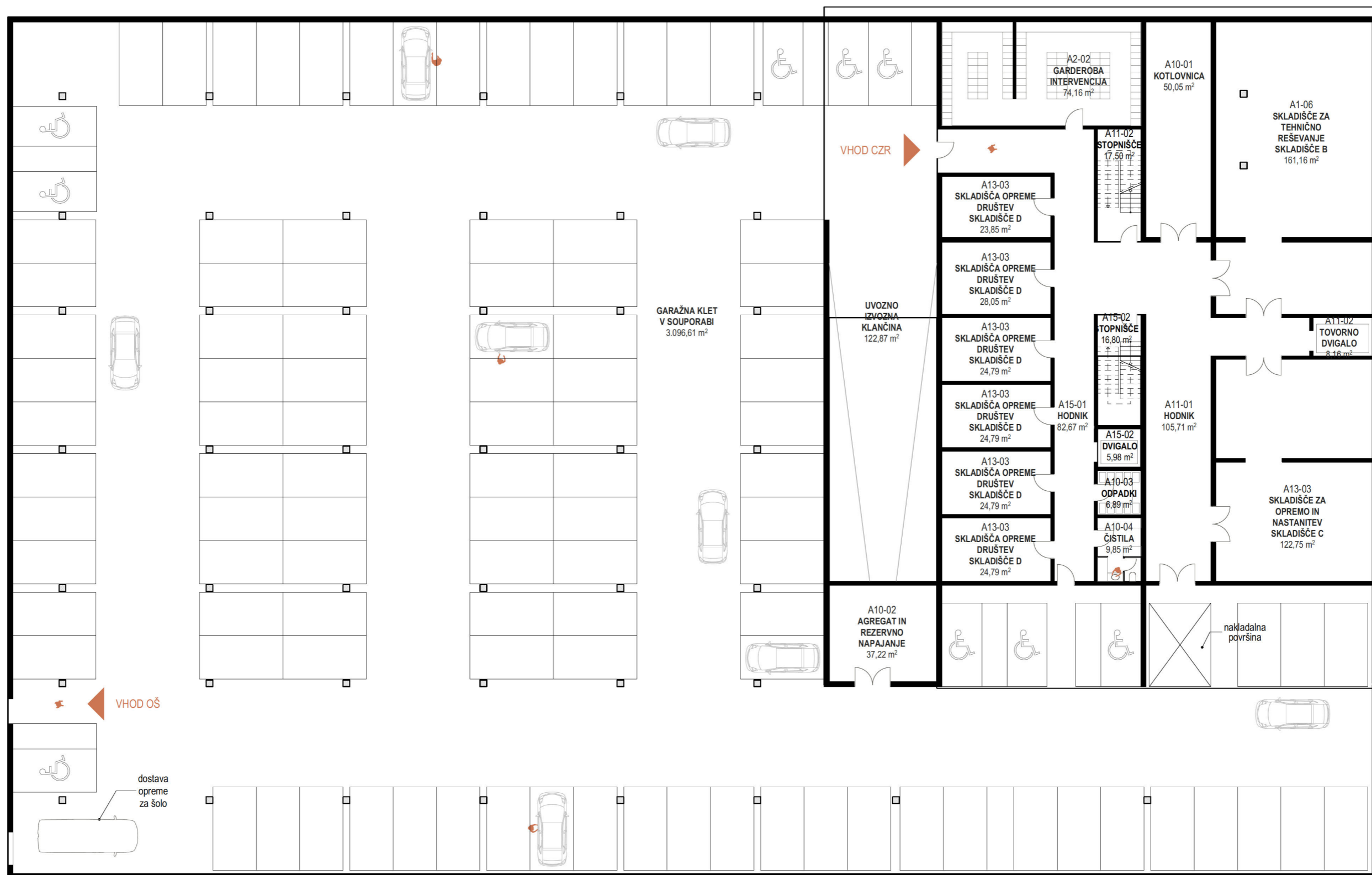

TLORIS KLETI 1:250



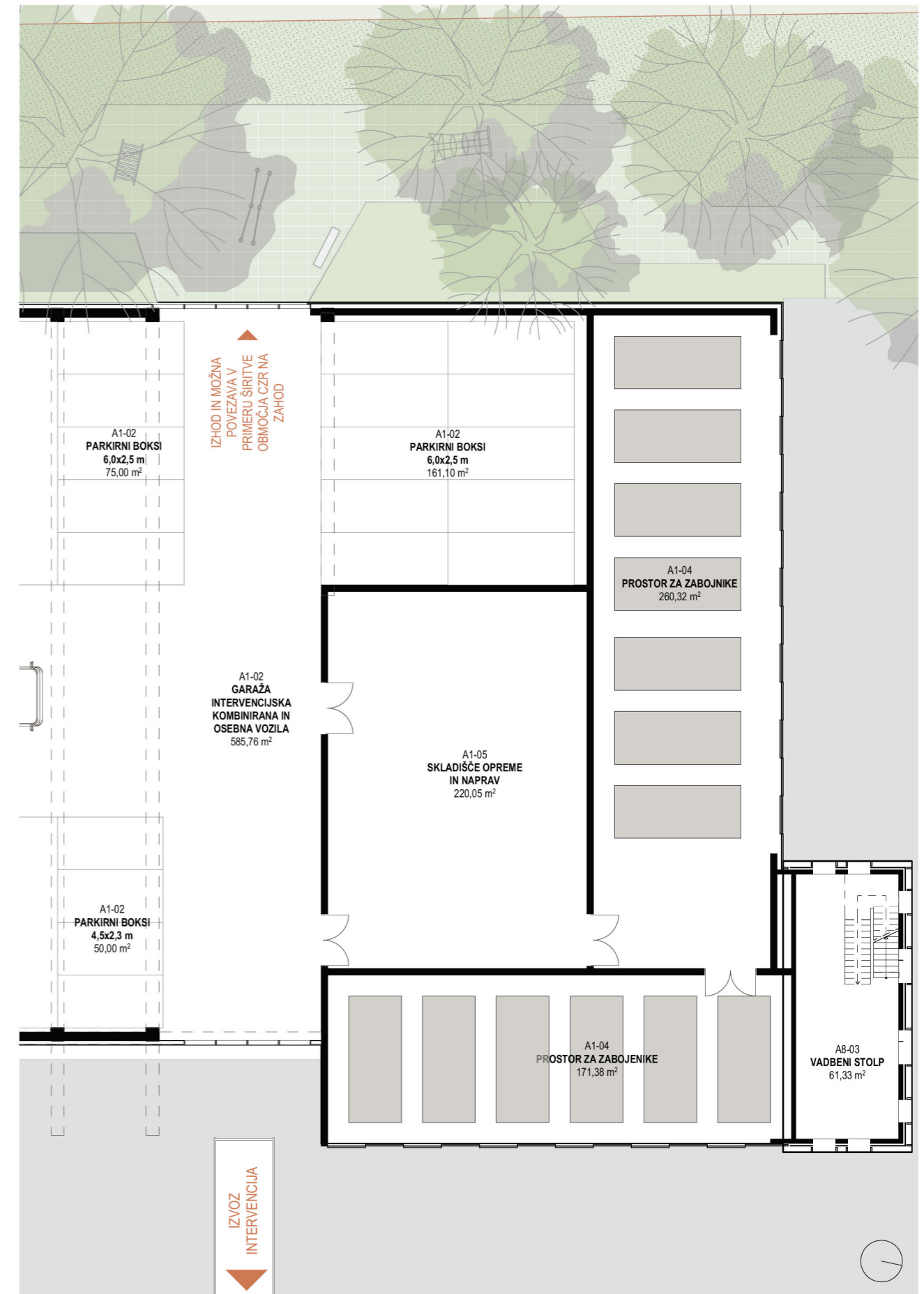
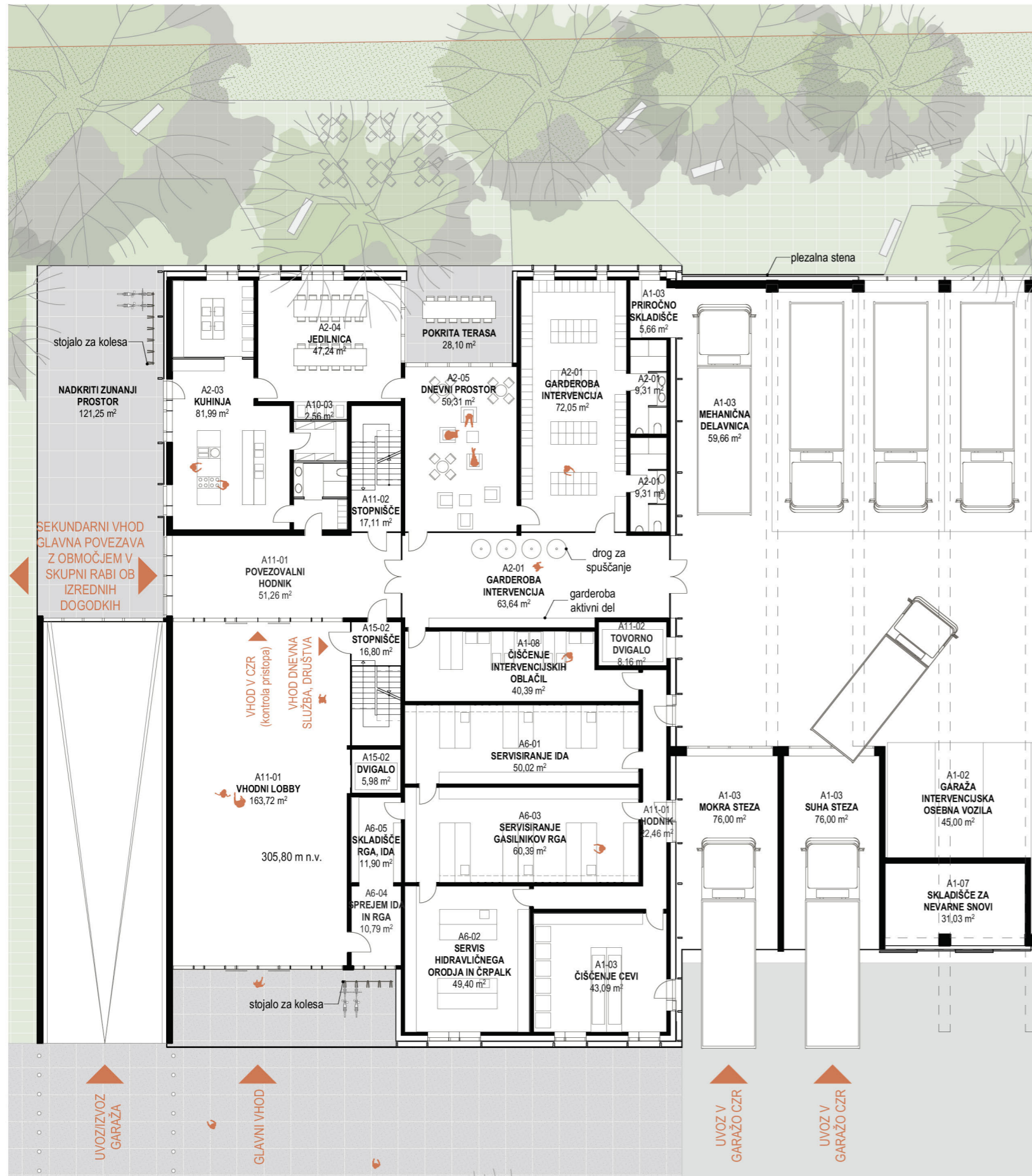

TLORIS PRITLIČJA 1:250

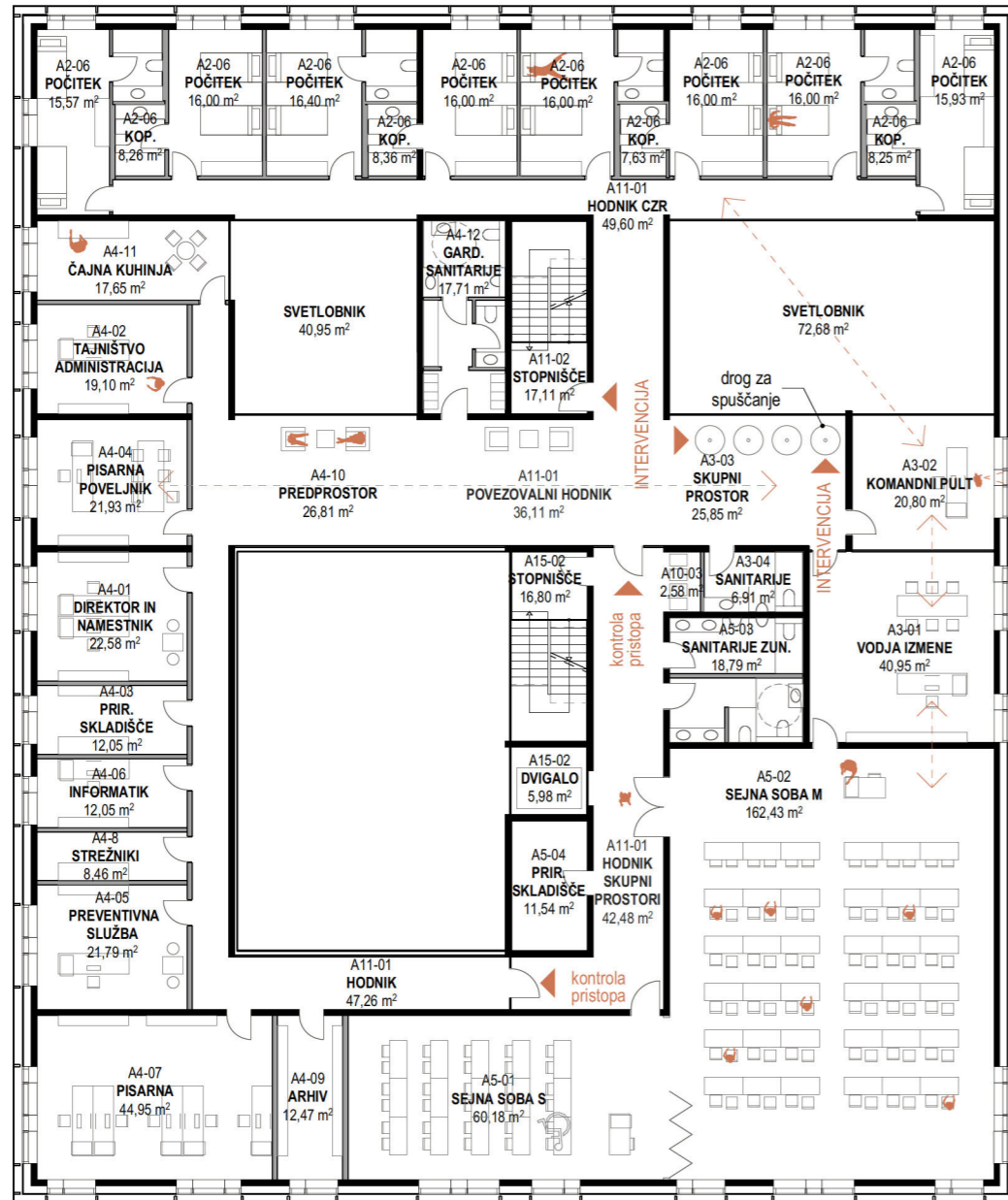

TLORIS 1. NADSTROPJA 1:250

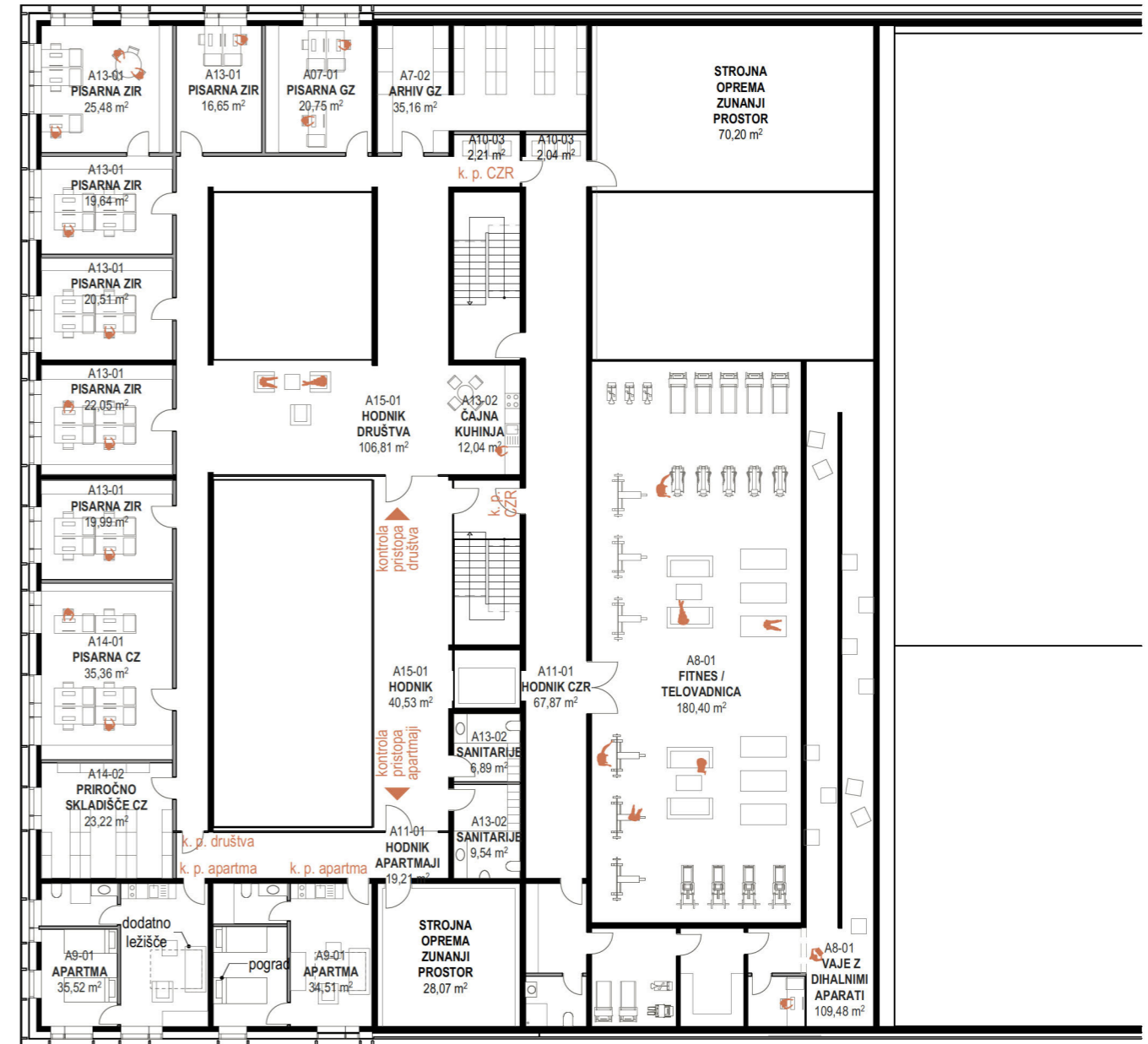

TLORIS 2. NADSTROPJA 1:250





SEVERNA FASADA

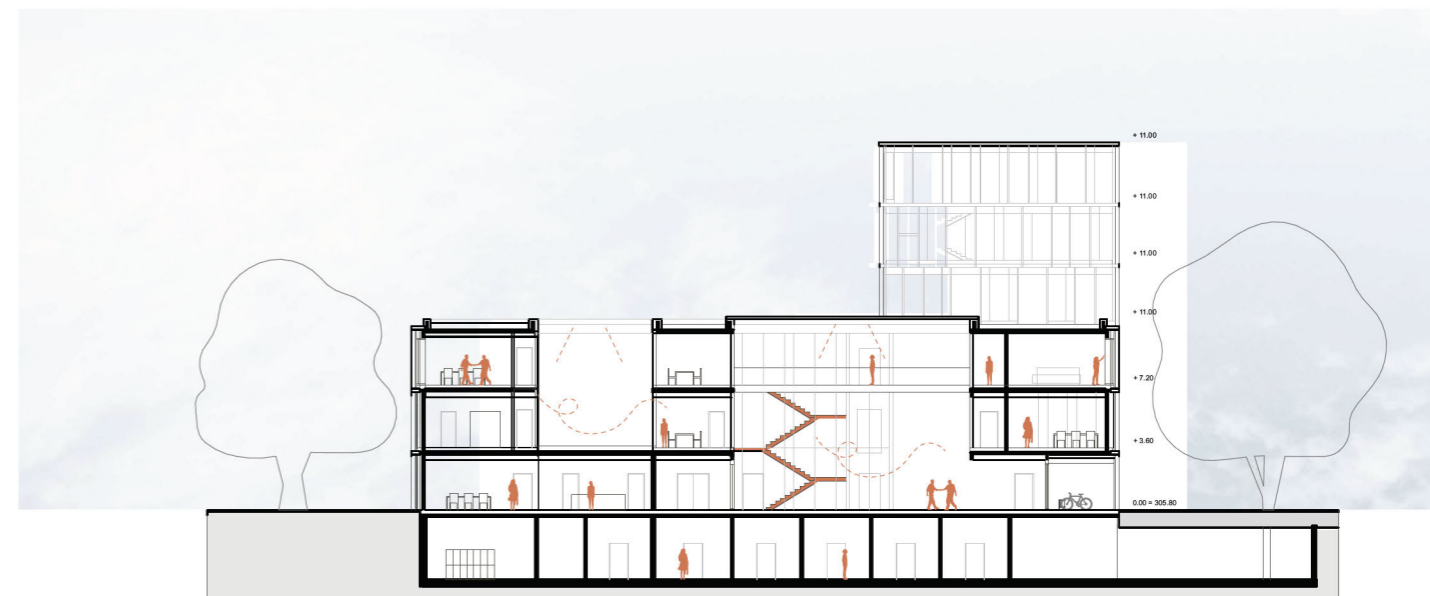

PREČNI PREREZ

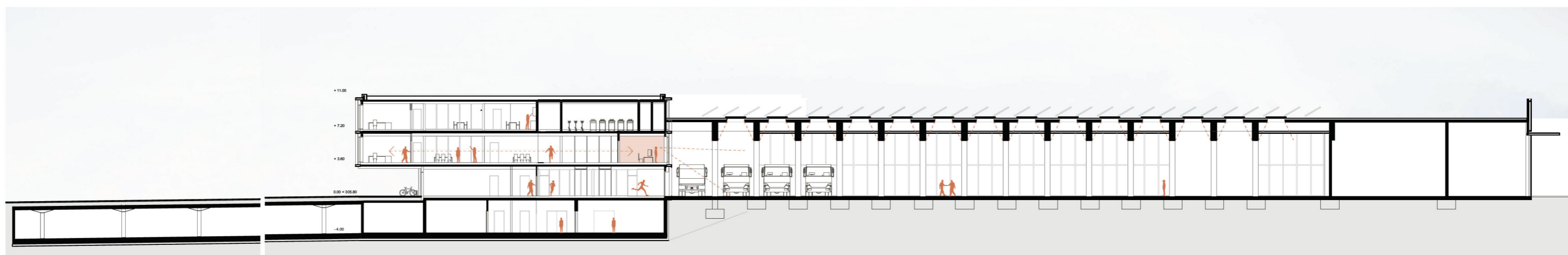

VZDOLŽNI PREREZ



ZAHODNA FASADA

OPIS NATEČAJNE REŠITVE ZA NATEČAJ CZR IN OŠ DOB

V opisu natečajne rešitve naj se jedrnato odgovori na vprašanja o načinu doseganja pričakovanih in zahtev, določenih z natečajno nalogo.

- 01** Kako natečajni predlog zagotavlja učinkovito delovanje gasilske službe ob rednem delu in intervencijah?

Natečajni projekt zagotavlja učinkovito delovanje gasilske službe z jasno programsko in funkcionalno organizacijo objekta. Stavba je zasnovana kot podolgovat volumen, deljen na dva programska sklopa: garažo za intervencijska vozila ter podporni program CZR-ja. Posebna pozornost je namenjena vhodno-izhodni logistiki: ob uvozu v garažo sta predvidena ločena čisti in umazani uvoz za vozila, kjer lahko gasilci varno izstopijo, pregledajo in oskrbijo vozilo. Interventni izvoz je prostorsko umeščen na drugo stran garaže in prometno ločen od drugih komunikacij, kar zagotavlja neovirano in hitro izvažanje ob intervencijah. Spremljevalni program ima lastno vhodno točko ter dvojne vertikalne komunikacije, ki omogočajo, da se tudi znotraj poslovnega dela posamezni programi odvijajo neodvisno drug od drugega. Ločeni so sklopi poklicne gasilske službe, društev in apartmaiev.

- 02** Na kakšen način so zagotovljeni in oblikovani prostori neformalnega učenja, druženja in povezovanja v OŠ Dob ter kako zasnova spodbuja sodobne pedagoške pristope?

Vzpostavitev vmesnega povezovalnega volumna med obstoječo in novo lamelo šole oblikuje izrazit osrednji prostorski element, ki deluje kot socialno, komunikacijsko in orientacijsko središče objekta. Transparenten, dvovišinski prostor omogoča vizualno prepletenost programov, spodbuja spontana srečevanja ter krepi občutek skupnosti. V pritličju se v tem jedru umešča dvovišinska avla, v nadstropju pa knjižnica kot tišji kontrapunkt osrednjemu dogajanju. Avla je zasnovana kot večnamenski prostor, ki se preko avditorialnega stopnišča povezuje z jedilnico ter prostori plesalnice in borilnice. Družabni prostor se nadaljuje v razširjene komunikacije pred učilnicami, opremljene z modularnim pohištvom za različne učne režime. Akustične zavese omogočajo začasno vzpostavljanje intimnejših ambientov, bodisi skupinskih ali individualnih, zunanji ganki na zahodu pa širijo površine učilnic in omogočajo navezavo na okolico.

- 03** Kako so zasnovane zunanje površine OŠ Dob in CZR ter kako je zagotovljena dvonamenskost skupnih površin?

Zunanje površine so zasnovane celostno in povezovalno, z jasno namero ustvariti funkcionalno in prostorsko enoten kompleks. Obe stavbi se odpirata druga proti drugi, kar omogoča učinkovito souporabo zunanjih površin. Šolsko igrišče je umeščeno ob severni rob parcele šole, v neposredno bližino CZR, kar omogoča, da se ob večjih nesrečah hitro preoblikuje v intervencijsko ploščad za dodatna intervencijska vozila, lahko pa se uporabi tudi za postavitve šotorov in začasnih bivališč ter s tem prevzame pomembno vlogo pri nastanitvi in logistični podpori večjemu številu ljudi. Povezovalni element med obema programoma je tudi kuhinja z jedilnico CZR, ki s pokrito zunanjo teraso omogoča uporabo v različnih vremenskih razmerah ter hkrati zagotavlja pripravo in razdeljevanje hrane večjemu številu uporabnikov. Tako objekt CZR v kriznih situacijah prevzame tudi ključno podporno vlogo pri oskrbi širše skupnosti.

UČINKOVITOSTNI IN STROŠKOVNI VIDIKI

- 04** Kako se v projektni rešitvi izkazuje prilagodljivost oz. t.i. future proof zasnova stavb in zunanjih površin?

Projektne rešitve izkazuje visoko stopnjo prilagodljivosti oziroma t. i. future-proof zasnovo tako pri objektih kot pri zunanjih površinah. Pri objektu osnovne šole je fleksibilnost dosežena z zasnovo konstrukcije, ki omogoča enostavno preoblikovanje notranjih prostorov glede na prihodnje potrebe. Takšna ureditev omogoča prilagoditve programov brez večjih posegov v nosilno strukturo. Pri objektu CZR fleksibilna konstrukcijska zasnova omogoča nadaljnji razvoj in širitev programa proti zahodu, kar daje objektu potencial za postopno nadgradnjo glede na razvoj dejavnosti in potreb. Celotna zasnova temelji na principu prilagodljivosti, ki omogoča dolgoročno uporabo in spremembe z nižjimi stroški ter brez večjih posegov v osnovno strukturo.

- 05** Opišite trajnostne vidike zasnove objekta in odprtega prostora.

Pri odstranitvi obstoječe telovadnice se beton predela v recikliran agregat (RCA), opečni drobir pa uporabi v lahkih betonih, drenažnih slojih, nasutih in tlakih. Konstrukcijski materiali vključujejo eko beton z zmanjšano vsebnostjo cementa ter les kot obnovljiv, nizkoogljični material. V zunanji ureditvi se uporabi asfalt z deležem RAP, kar zmanjšuje porabo novih surovin. Sistem zbiranja deževnice s streh in utrjenih površin se uporabi za namakanje, tehnično vodo in zadrževanje ob nalivih, dopolnjuje pa ga filtrirana siva voda za sanitarne potrebe. Arhitekturni elementi za senčenje zmanjšujejo poletno pregrevanje, svetlobniki pa povečajo naravno osvetlitev in zmanjšujejo rabo energije. Permeabilni tlaki, drenažni sloji, zelene strehe in avtohtona zasaditev izboljšujejo mikroklimo ter zmanjšujejo odtok. Na zelenih ravnih strehah so predvidene sončne elektrarne kot obnovljivi vir energije.

- 06** Katere rešitve so izbrane v prid finančno ugodni izvedbi gradnje?

OŠ: V največji možni meri se obstoječi objekt z učilnicami ohrani. Največja intervencija je umestitev jedilnice, ki s statičnimi posegi sočasno reši statiko sosednjih delov objekta. Konstrukcija 1.N se izvede v lesu, prav tako se predlaga lesena fasada, kar omogoča pridobitev sredstev Eko sklada.

CZR: Gradnja garažnega dela je predvidena iz prefabrikatov, ki skrajšajo in s tem pocenijo gradnjo. Predvidena je kombinacija stebrov, nosilcev in Omnia plošč.

DRUGI VIDIKI

- 07 Natečajniki lahko po presoji dodajo opise drugih pomembnih vidikov, ki so bili upoštevani pri zasnovi natečajne rešitve. Doda se tudi opis možnih odstopanj od natečajne naloge, prostorskega akta z natančno utemeljitvijo.

CZR: Objekt je zasnovan na način, da se drobní - pešcev program odvija na strani šole. Program večjega merila, ki je dostopen s težjimi vozili je orientiran na sever - proti regionalni cesti. Oba skrajna dela sta prepoznavna. Na severu stolp formira prepoznavno dominantno ob vstopu v kraj. Poslovni del na jugu pa s svojo pojavnostjo in tržnim predprostorom sporoča, da se tam vstopa v objekt. Med volumna je povezana enostavna forma nadstrešnice, ki nudi zaklon vozilom. V pritličju je zamejena z lahkotno strukturo, ki prepušča svetlobo v notranjost in skupaj s svetlobniki na strehi omogoča ugodno osvetlitev.

Pomemben del objekta predstavlja dispečerski center, ki je lociran na ključno točko, od koder ima omogočene dobre poglede na garažo ter povezave s ključnimi akterji organizacije intervencij ter zaščite in reševanja.

Priključevanje CZR na Šolsko ulico:

Po konzultacijah z dvema prometnima strokovnjakoma smo prišli do enotnega stališča, da priključevanje na regionalno cesto v primeru, ko je možen priključek na cesto nižjega ranga, ni ustrezna rešitev. Intervencijski izvoz, ki bi se nahajal v neposredni bližini obstoječega semaforiziranega križišča, bi dodatno otežil varno in učinkovito vključevanje med intervencijo. Pridobitev pozitivnega mnenja za takšno ureditev s strani DRSI bi bila zelo malo verjetna. Predlagana rešitev zato sledi strokovnim prometnim usmeritvam ter predvideva ločen uvoz in izvoz za intervencijska vozila preko Šolske ulice. Takšna ureditev omogoča bolj varno in pregledno vključevanje v promet ter hkrati zagotavlja skladnost z veljavnimi prometnimi standardi.

OŠ DOB: Zunanji ganki na zahodni strani objekta predstavljajo pomemben prostorski in funkcionalni element zasnove, saj neposredno vplivajo na kakovost učnega okolja. S svojo umestitvijo širijo uporabne površine učilnic navzven ter omogočajo bolj neposredno in fleksibilno navezavo na zunanje okolje. Takšna rešitev omogoča raznolike načine uporabe prostora ter prispeva k večji prostorski odprtosti in povezanosti med notranjostjo in okolico.

Gank je zasnovan kot večnamenski arhitekturni element. Primarno deluje kot podaljšek notranjih prostorov, saj omogoča dodatne zunanje površine za delo, druženje ali umik. Hkrati ima pomembno klimatsko vlogo – zaradi svoje pozicije na zahodni strani prispeva k pasivnemu senčenju, saj zmanjšuje pregrevanje notranjih prostorov v popoldanskih urah, ko je sončno sevanje najintenzivnejše.

Poleg funkcionalnih vidikov ganki soustvarjajo tudi likovni izraz objekta. S svojo ritmično členitvijo fasade razbijajo monotonost večjih površin, ustvarjajo igro svetlobe in sence ter objektu dodajajo merilo in dinamiko. Tako postanejo prepoznaven oblikovni motiv, ki povezuje funkcionalnost in arhitekturno identiteto stavbe.

Pomembno je poudariti, da je izvedba gankov zasnovana kot opcijška. To pomeni, da njihova prisotnost ni pogoj za osnovno delovanje ali koncept objekta, temveč predstavljajo nadgradnjo, ki izboljšuje prostorsko, okoljsko in estetsko kakovost stavbe. Tak pristop omogoča večjo prilagodljivost izvedbe glede na investicijske, kontekstualne ali programske zahteve, ob tem pa ohranja integriteto osnovne arhitekturne zasnove.

SKUPAJ POGODBENA CENA

- 08 Navedba zneska POGODBENA CENA za projektno dokumentacijo BREZ DDV (povzeto iz priloge INFORMATIVNA PONUDBA, Tabela 3: Cene skupaj)

znesek skupaj Tabela 1a: CZR	733.500,00	€ (brez DDV)
znesek skupaj Tabela 1b: OŠ Dob	819.500,00	€ (brez DDV)
znesek skupaj Tabela 2 (navedba zneska za rušitve le v primeru oddaje rešitve za območje B)	37.000,00	€ (brez DDV)
znesek skupaj Tabela 3 (vse cene skupaj)	1.590.000,00	€ (brez DDV)

TABELA POVRŠIN

Natečaj CZR Domžale in OŠ Dob

Navodila za izpolnjevanje tabele so navedena na listu NAVODILA. Natečajniki izpolnjujejo svetlo rumena polja.

polja za
izpolnjevanje

Šifra natečajnega elaborata

AZ612

1 - STAVBA

1.1 - CZR DOMŽALE

NATEČAJNA NALOGA		ELABORAT
<i>Programski sklop</i>	<i>m²</i>	<i>m²</i>
Neto tlorisna površina*	5.258,4	7.125,6
A - CZR	4.883,4	6.307,1
B - Ostali programi	375,0	818,5
Bruto tlorisna površina (vključno s kletjo)		8.312,7

Razmerje NTP : BTP

0,75-0,8

0,857198022

*Skupna neto tlorisna površina natečajne naloge ne vključuje površine celotne garaže za intervencijska vozila, le neto površino parkirnih boksov.

1.2 - OŠ DOB

NATEČAJNA NALOGA		ELABORAT
<i>Programski sklop</i>	<i>m²</i>	<i>m²</i>
Neto tlorisna površina	5.761,7	6.668,1
Bruto tlorisna površina (vključno s kletjo)		7.753,0

Razmerje NTP : BTP

0,75

0,860061912

2 - ZUNANJE POVRŠINE IN PARKIRANJE

NATEČAJNA NALOGA		ELABORAT	
<i>Programski sklop</i>		<i>m²</i>	<i>m²</i>
C - Zunanje površine CZR			7.468,0
E - Zunanje površine OŠ Dob	vsaj	5.090,7	10.279,4
		<i>št. PM</i>	<i>št. PM</i>
Parkirna mesta zaposleni, obiskovalci CZR in OŠ Dob		103	103
od tega parkiranje na terenu			0
od tega parkiranje v kletni garaži			92
od tega parkiranje za gibalno ovirane			11
Parkirna mesta kratkotrajno parkiranje		13	12
Parkirna mesta ZiR		6	6
od tega parkiranje na terenu			
od tega parkiranje v kletni garaži			6
Parkirna mesta CZ Domžale		1	1
od tega parkiranje na terenu			
od tega parkiranje v kletni garaži			1
Parkirna mesta kolesa CZR		10	12
Parkirna mesta kolesa OŠ Dob		30	30

3 - URBANISTIČNI FAKTORJI

3.1 - CZR DOMŽALE

NATEČAJNA NALOGA		ELABORAT	
<i>Programski sklop</i>			
Faktor zazidanosti FZ*		0,4	0,4
Zazidana površina za FZ		4.872,0 m ²	4.861,4 m ²
Faktor zelenih površin**		0,20 %	0,22 %
Zelene površine za FZP		2.436,0 m ²	2.688,7 m ²

Površina parcele za izračun faktorjev 12.180 m²

3.2 - OŠ DOB

NATEČAJNA NALOGA

ELABORAT

Programski sklop

Faktor zazidanosti FZ*

<i>maks.</i>	0,4		0,2	
--------------	------------	--	------------	--

Zazidana površina za FZ	4.995,2	m ²	3.099,5	m ²
-------------------------	---------	----------------	---------	----------------

Faktor zelenih površin**

<i>min.</i>	0,20	%	0,30	%
-------------	-------------	---	-------------	---

Zelene površine za FZP	2.497,6	m ²	3.704,3	m ²
------------------------	---------	----------------	---------	----------------

Površina parcele za izračun faktorjev

12.488 m²

*OPN Občine Domžale, 3. člen: Faktor zazidanosti parcele objekta (v nadaljevanju FZ) je razmerje med zazidano površino vseh stavb (vključno s tistimi nezahtevnimi objekti, ki imajo enega ali več prostorov in v katere človek lahko vstopi) in celotno površino parcele objekta.

**OPN Občine Domžale, 3. člen: Faktor zelenih površin (v nadaljevanju: FZP) je razmerje med zelenimi površinami in površino parcele objekta.

TABELA POVRŠIN

Natečaj CZR Domžale in OŠ Dob

OCENA INVESTICIJE - CZR DOMŽALE

STAVBA

Oceno investicije se vpiše po sklopih glede na ceno/m², npr. klet, nadzemna etaža, garaža ipd. Površino vnesejo natečajniki. Skupna površina mora ustrezati vnesenim BTP površinam na drugih listih.

<i>kategorija</i>	<i>BTP m²</i>	<i>€/m²</i>	<i>Σ €</i>	<i>opombe</i>
Poslovni del, nadzemni	3.586,2	1.850,0	6.634.470,0	
Klet, skladišča	897,5	800,0	717.960,0	
Garaža CZR, pritličje	3.382,2	1.300,0	4.396.912,0	
Garažna klet	3.333,1	700,0	2.333.198,0	
Stolp	446,8	900,0	402.075,0	
(vpisati kategorijo)			0,0	
Skupaj:	11.645,8		14.484.615,0 €	

Skupaj BTP (POVZETEK): **8.312,7**

ZUNANJE POVRŠINE

Oceno investicije se vpiše po sklopih glede na ceno/m², npr. tlakovana površina, zelena površina, igrišče ipd. Površino vnesejo natečajniki. Skupna površina mora ustrezati vnesenim površinam na drugih listih.

<i>kategorija</i>	<i>m²</i>	<i>€/m²</i>	<i>Σ €</i>	<i>opombe</i>
Zelena površina	2.688,7	80,0	215.093,6	
Tlakovana površina	1.309,6	200,0	261.928,0	Vključuje površine do parcelne meje območja CZR.
Asfaltirana površina	3.450,0	150,0	517.501,5	Vključuje površine do parcelne meje območja CZR.
(vpisati kategorijo)			0,0	
(vpisati kategorijo)			0,0	
(vpisati kategorijo)			0,0	
Skupaj:	7.448,3		994.523,1 €	

Skupaj zunanje (POVZETEK): **7.468,0**

OCENA INVESTICIJE - OŠ DOB

STAVBA

Oceno investicije se vpiše po sklopih glede na ceno/m², npr. klet, nadzemna etaža, rekonstrukcija obstoječega ipd. Površino vnesejo natečajniki. Skupna površina mora ustrezati vnesenim BTP površinam na drugih listih.

<i>kategorija</i>	<i>BTP m²</i>	<i>€/m²</i>	<i>Σ €</i>	<i>opombe</i>
Klet	1.399,6	1.200,0	1.679.556,0	
Nadzemna etaža	2.537,1	1.600,0	4.059.344,0	
Rekonstrukcija obstoječega	3.816,3	1.300,0	4.961.216,0	
(vpisati kategorijo)			0,0	
(vpisati kategorijo)			0,0	
(vpisati kategorijo)			0,0	
(vpisati kategorijo)			0,0	
Skupaj:	7.753,0		10.700.116,0 €	

Skupaj BTP (POVZETEK): **0,0**

ZUNANJE POVRŠINE

Oceno investicije se vpiše po sklopih glede na ceno/m², npr. tlakovana površina, zelena površina, igrišče ipd. Površino vnesejo natečajniki. Skupna površina mora ustrezati vnesenim površinam na drugih listih.

<i>kategorija</i>	<i>m²</i>	<i>€/m²</i>	<i>Σ €</i>	<i>opombe</i>
Zelene površine	2.179,2	80,0	174.336,8	Odštetna površina obstoječih igrišč, ki se ohranjajo.
Tlakovana površina	2.829,0	200,0	565.798,0	Vključuje površine do parcelne meje območja OŠ.
Asfaltirana površina	467,5	150,0	70.119,0	Vključuje površine do parcelne meje območja OŠ
Športno igrišče	2.437,5	120,0	292.504,8	
Šolska igrišča	580,0	200,0	116.006,0	Odštetna površina obstoječih igrišč, ki se ohranjajo.
(vpisati kategorijo)			0,0	
(vpisati kategorijo)			0,0	
(vpisati kategorijo)			0,0	
Skupaj:	8.493,2		1.218.764,6 €	

Skupaj zunanje (POVZETEK): **7.468,0**

A - CENTER ZA ZAŠČITO IN REŠEVANJE

rdeči del

A1 GARAŽE CZR IN DODATNI PROSTORI ZA OSKRBO VOZIL IN OPREME

Posebnosti: /

NATEČAJNA NALOGA						NATEČAJNI ELABORAT				
šifra	ime prostora	št.	m ²	Σ m ²	zahtevana etaža umeščanja	št.	m ²	Σ m ²	etaža umeščanja (K, P, N)	opombe
A1-01	Garaža - intervencijska vozila in priklopniki - 11 parkirnih boksov dimenzij 4,5 x 12,5 m, - 10 parkirnih boksov dimenzij 4,5 x 10 m. Minimalna svetla višina 6 m. Predvidena površina vključuje le neto površine parkirnih boksov brez prometnih površin, dejanska dosežena površina bo zato večja!	1	1.080,0	1.080,0	P	1	1.770,2	1.770,2	P	Vključena tudi notranja prometna površina, zato je dejanska kvadratura prostora večja od predvidene.
A1-02	Garaža - intervencijska kombinirana in osebna vozila - 17 manjših parkirnih boksov za kombinirana vozila dimenzij 6 x 2,5 m - 4 manjši parkirni boksi za osebna vozila dimenzij 4,5 x 2,3 m. Svetla višina je lahko manjša od višine garaže za intervencijska vozila.	1	320,0	320,0	P	1	630,8	630,8	P	Vključena tudi notranja prometna površina, zato je dejanska kvadratura prostora večja od predvidene.
A1-03	Prostor za oskrbo intervencijskih vozil Nadkrit ali zaprt prostor, minimalna svetla višina 6 m. Razdelitev v čisto in umazano stezo. Vključuje tudi naslednje zaprte prostore: - mehanična delavnica, 45 m ² , - prostor za čiščenje cevi, površine 45 m ² , - priročno skladišče, površine 12 m ² . Vključuje tudi površino za čiščenje vozil, ki je lahko umeščena tudi izven objekta in je nadkrita.	1	250,0	250,0	P	1	260,4	260,4	P	Sestavljen iz več prostorov skladno z opisom.
A1-04	Prostor za zabojnike Prostor za shranjevanje 13 kotalnih zabojnikov dimenzij 6 x 2,5 m, od tega vsaj 4 v notranjosti objekta. Zagotoviti dostop za nakladanje zabojnikov na vozilo GVK. Svetla višina uvoza za tovorna vozila na območju nakladanja mora znašati najmanj 4,35 m, za samo nakladanje pa je treba zagotoviti 6 m proste višine. Za nemoteno nakladanje je treba zagotoviti vsaj 18 m prostega prostora pred zabojniki, ki se bodo izvlekli.	1	220,0	220,0	P	1	431,7	431,7	P	Zahtevan pas 1 m okoli zabojnika, zato je dejanska kvadratura prostora večja od predvidene.
A1-05	Skladišče opreme in naprav (skladišče A) Pomemben hiter dostop do garaže in nalaganje na vozila. Oprema je deloma na vozičkih, ki se jih zapelje na vozila. Zahtevana umestitev v prtiličje. Skladišče je eno-nivojsko.	1	220,0	220,0	P	1	220,1	220,1	P	
A1-06	Skladišče tehnično reševanje (skladišče B) Oprema, ki je na rezervi za izvajanje tehničnega reševanja. Lahko v kleti.	1	150,0	150,0	/	1	161,2	161,2	K	
A1-07	Skladišče za nevarne snovi Shranjevanje maziv, goriv in ostalih vnetljivih snovi. Tudi za snovi, ki se izpraznijo po prometnih nesrečah.	1	30,0	30,0	P	1	31,0	31,0	P	
A1-08	Pralnica Neposredno dostopno iz garaže, za čiščenje intervencijskih oblačil.	1	40,0	40,0	P	1	40,4	40,4	P	

A2 NOTRANJI PROSTORI ZA DELOVANJE CZR

Posebnosti: /

NATEČAJNA NALOGA

šifra ime prostora

št. m² ∑ m² zahtevana etaža umeščanja

NATEČAJNI ELABORAT

št. m² ∑ m² etaža umeščanja opombeA2-01 **Garderoba - intervencija**

Površina je okvirna in se prilagodi natečajni rešitvi glede na spodaj navedene zahteve. Intervencijska garderoba je razdeljena v dva sklopa: aktivnega in pasivnega.

- Aktivni del je neposredno povezan z garažo, kot razširitev garaže, da čim hitrejši dostop do intervencijskih oblačil. Intervencijska oblačila so ob prihodu na delovno mesto umeščena na obešalnike. Zagotoviti je potrebno prostor za 16 obešalnikov za intervencijska oblačila. Garderoba je centralno prezračevana.

- Pasivni del je namenjen shranjevanju dveh kompletov intervencijskih oblačil. V pasivnem delu se shranjujejo tudi intervencijska oblačila gasilcev, ki izvajajo požarno varovanje v tunelih. Zagotoviti je potrebno prostor za 90 dvoprekatnih omar, okvirno 1,2 m² na gasilca s prostorom za preoblačenje in prostor za priročno shrambo za shranjevanje in polnjenje manjše opreme velikosti kot omara velikosti 1,5 x 0,6 m s policami.

Garderoba za intervencijo naj bo umeščena blizu oz. v neposredno bližino pralnice. Ob garderobah naj se nahaja tudi sklop sanitarij s tuši, ki je namenjen gasilcem po intervenciji. Predvidijo se 4 kabine za tuširanje in sanitarije z umivalniki (2x wc, 2x pisoar, 4x umivalnik). Ločitev po spolu ni predvidena.

1 150,0 150,0 P

1 154,3 154,3 P

A2-02 **Garderoba - delovna**

Garderoba za delovna oblačila, lahko se nahaja v kletni etaži, blizu službenega vhoda. Zagotoviti omarice za 90 zaposlenih.

1 75,0 75,0 /

1 74,2 74,2 K

A2-03 **Kuhinja**

Vključuje delovni prostor, skladišča, hladilnico in garderobo s sanitarijami za zaposlene.

1 80,0 80,0 P

1 82,0 82,0 P

A2-04 **Jedilnica**

Za vsaj 25 sedišč, povezano s kuhinjo.

1 40,0 40,0 P

1 47,2 47,2 P

A2-05 **Dnevni prostor**

Dnevni prostor je namenjen počitku in druženju. Mora se nahajati v neposredni bližini garaže za hiter dostop do intervencijskih vozil.

1 50,0 50,0 P

1 50,3 50,3 P

A2-06 **Prostori za počitek**

Dvoposteljne sobe z omarami za shranjevanje posteljnine. Naj se nahajajo v bližini dispečerskega centra in poveljniške pisarne.

8 16,0 128,0 /

8 16,0 127,8 1N

A2-07 **Kopalnica - prostor za počitek**

Kopalnice za dve sobi, opremljeno s tušem in wcjem.

4 8,0 32,0 /

4 8,1 32,5 1N

A2-08 **Drog za spuščanje**

1 0,0 0,0 /

4 0,8 3,2 1N-P

A2-09 **Sanitarije**

Sanitarni sklop v pritličju ob dnevnih prostorih. Predvidi se M: 1x wc + pisoar. Glede na zasnovo se lahko predlaga sinergija z drugimi sanitarnimi sklopi.

1 5,0 5,0 P

1 0,0 0,0 P

Zaradi kratkih poti je predlagana sinergija s sanitarijami ob garderobi intervencije.

A3

DISPEČERSKI CENTER

Posebnosti: Povezano s poveljniško pisarno in štabno sobo. Dobra vizualna povezava z vitalnimi deli CZR - garaža, poslovni vhod, dvorišče. Omogočena naj bo tudi fizična povezava z garažo, ki pa je lahko preko vertikalnih komunikacij.

NATEČAJNA NALOGA

šifra ime prostora

št.

m²

Σ m²

zahtevana
etaža
umeščanja

NATEČAJNI ELABORAT

št.

m²

Σ m²

etaža
umeščanja

opombe

A3-01

Vodja izmene

6 delovnih mest, kot skupna pisarna.

1

40,0

40,0

/

1

41,0

41,0

1N

A3-02

Komandni pult

Namenjeno izključno gasilskim enotam. Prostor naj bo direktno dostopen iz dvorišča, z garažnimi vrati. Prostor za 3 delovna mesta.

1

20,0

20,0

/

1

20,8

20,8

1N

Skupni prostor

1

20,0

20,0

/

1

25,9

25,9

1N

Zasnovan kot razširitev hodnika, zato je v kvadraturu šteta smiselna zaključena celota skupnega prostora in hodnika.

A3-03

Kot razširitev hodnika, predprostor in skupni prostor v času izrednih dogodkov.

A3-04

Sanitarije

Lahko se združi s sklopom sanitarij za zaposlene iz sklopa A4.

1

8,0

8,0

/

1

6,9

6,9

1N

A4

PROSTORI DNEVNE SLUŽBE

Posebnosti: Skupno 10 delovnih mest

NATEČAJNA NALOGA

šifra ime prostora

št.

m²

Σ m²

zahtevana
etaža
umeščanja

NATEČAJNI ELABORAT

št.

m²

Σ m²

etaža
umeščanja

opombe

A4-01

Pisarna direktor in namestnik direktorja

2 delovni mesti.

1

21,0

21,0

/

1

22,6

22,6

1N

A4-02

Tajništvo in administracija

1

18,0

18,0

/

1

19,1

19,1

1N

A4-03

Priročno skladišče in fotokopiranje

Prostor za shranjevanje pisarniške opreme in fotokopiranje.

1

12,0

12,0

/

1

12,1

12,1

1N

A4-04

Pisarna poveljnik

1 delovno mesto in večja miza za sestanke. Naj se nahaja v bližini dispečerskega centra.

1

21,0

21,0

/

1

21,9

21,9

1N

A4-05

Pisarna preventivna služba

1 delovno mesto

1

21,0

21,0

/

1

21,8

21,8

1N

A4-06

Pisarna informatik

V bližini prostora za strežnike.

1

12,0

12,0

/

1

12,1

12,1

1N

A4-07

Pisarna

5 delovnih mest v skupni pisarni.

1

45,0

45,0

/

1

45,0

45,0

1N

A4-08

Prostor za strežnike

Hlajen prostor, zagotovljeno rezervno napajanje. Zaželeno umeščanje ob pisarno informatika.

1

8,0

8,0

/

1

8,5

8,5

1N

A4-09

Arhiv

Lahko tudi v kletni etaži.

1

20,0

20,0

/

1

12,5

12,5

1N

Predprostor

1

10,0

10,0

/

1

26,8

26,8

1N

Zasnovan kot razširitev hodnika, zato je v kvadraturu šteta smiselna zaključena celota predprostora in hodnika.

A4-10

Kot razširitev hodnika, čakalnica pri tajništvu.

A4-11

Čajna kuhinja

Za zaposlene v dnevni službi in dispečerskem centru. Kuhinja z manjšo jedilno mizo.

1

12,0

12,0

/

1

17,7

17,7

1N

A4-12	Garderoba s sanitarijami Garderobe za zaposlene v dnevni službi in dispečerskem centru ter sklop sanitarij (M: 1x wc + pisoar, univerzalno dostopen wc/Ž: 1x wc, predprostor). Smiselna navezana na oba programa.	1	18,0	18,0	/	1	17,7	17,7	1N	
-------	---	---	------	------	---	---	------	------	----	--

A5

VEČNAMENSKI SKUPNI PROSTORI

Posebnosti: Smiselno umeščanje za rabo tako 'rdečega' kot tudi 'modrega' dela.

NATEČAJNA NALOGA						NATEČAJNI ELABORAT				
šifra	ime prostora	št.	m ²	Σ m ²	zahtevana etaža umeščanja	št.	m ²	Σ m ²	etaža umeščanja	opombe
A5-01	Sejna soba S Manjša sejna soba za 30 oseb, ki je neposredno povezana s Sejno sobo M. Možna povezava obeh prostorov.	1	60,0	60,0	P	1	60,2	60,2	1N	
A5-02	Sejna soba M Manjša sejna soba za 70 oseb, ki je neposredno povezana s Sejno sobo S. Možna povezava obeh prostorov.	1	160,0	160,0	P	1	162,4	162,4	1N	
A5-03	Sanitarije zunanji Sklop sanitarij ob večnamenskih prostorih za zunanje uporabnike (M: 1x wc + 2x pisoar, Ž/univerzalno dostopno: 1x wc).	1	18,0	18,0	P	1	18,8	18,8	1N	
A5-04	Priročno skladišče Skladišče ob večnamenskih prostorih za shranjevanje opreme in pripomočkov.	1	12,0	12,0	P	1	11,5	11,5	1N	

A6

SERVISNI PROSTORI GASILNIH NAPRAV IN OPREME

Posebnosti: Umeščanje v bližino dnevnih prostorov za gasilce in garaže.

NATEČAJNA NALOGA						NATEČAJNI ELABORAT				
šifra	ime prostora	št.	m ²	Σ m ²	zahtevana etaža umeščanja	št.	m ²	Σ m ²	etaža umeščanja	opombe
A6-01	Servisiranje IDA Namenjeno izključno gasilskim enotam.	1	50,0	50,0	P	1	50,0	50,0	P	
A6-02	Servisiranje hidravličnega reševalnega orodja in črpalk Namenjeno izključno gasilskim enotam.	1	50,0	50,0	P	1	49,4	49,4	P	
A6-03	Servisiranje gasilnikov (RGA) Namenjeno javnosti, zahtevan ločen vhod; povprečno 10 strank dnevno.	1	60,0	60,0	P	1	60,4	60,4	P	
A6-04	Prostor za sprejem Prostor za sprejem opreme v servis IDA in gasilnikov RGA.	1	12,0	12,0	P	1	10,8	10,8	P	
A6-05	Skladišče RGA, IDA Skladišče je neposredno vezano na prostor za sprejem.	1	18,0	18,0	P	1	11,9	11,9	P	

A7

GASILSKA ZVEZA (GZ) DOMŽALE

Posebnosti: /

NATEČAJNA NALOGA

šifra ime prostora

št.

m²

Σ m²

zahtevana
etaža
umeščanja

NATEČAJNI ELABORAT

št.

m²

Σ m²

etaža
umeščanja

opombe

A7-01 **Pisarna**
Za 3 osebe.

1

21,0

21,0

/

1

20,8

20,8

A7-02 **Arhiv**
Ločen arhiv za Gasilsko zvezo.

1

30,0

30,0

/

1

32,9

32,9

A8

VADBENE POVRŠINE - NOTRANJE

Posebnosti: /

NATEČAJNA NALOGA

šifra ime prostora

št.

m²

Σ m²

zahtevana
etaža
umeščanja

NATEČAJNI ELABORAT

št.

m²

Σ m²

etaža
umeščanja

opombe

A8-01 **Fitness / telovadnica**
Lahko se umešča v kletno etažo. Opremljeno z različnimi napravami za vadbo in fitness opremo.

1

180,0

180,0

/

1

180,4

180,4

A8-02 **Prostor za vaje z dihalnimi aparati**
Lahko se umešča v kletno etažo. Obsega več prostorov, kjer gasilci vadijo orientacijo v zahtevnih pogojih (tema, dim) in visokem fizičnem naporu z uporabo dihalnih aparatov. Na orientacijski poti, ki je sestavljena iz mrežnih kock, se vadeči plazijo, hodijo, plezajo in izvajajo vajo intervencije na raznolikem poligonu. Prostor vključuje:
- vstopni prostor, zračna zapora, ki preprečuje prodiranje megle ter drugih učinkov v ostale prostor,
- vadbeni poligon, ki ima dolžino poti vsaj 50 m,
- kontrolna soba,
- delovna soba z napravami, kjer zdravnik pod določenimi pogoji izmeri in oceni fizični napor in zmogljivost gasilca,
- pripravljalnica z garderobo,
- skladišče za tehnično opremo.

1

100,0

100,0

/

1

109,5

109,5

Vadbeni stolp

A8-03

V seštevku je upoštevana okvirna površina štirih etaž stolpa.

1

196,0

196,0

P

1

248,9

248,9

Vadbeni stolp ima poleg funkcionalne tudi simbolno funkcijo, zato je zamišljen kot dominantna. Za samo funkcijo je možna izvedba tudi z etažo manj, kar bi pomenilo 31 m² manj od navedene.

A9

DODATNI PROSTORI

Posebnosti: /

NATEČAJNA NALOGA

šifra ime prostora

št.

m²

Σ m²

zahtevana
etaža
umeščanja

NATEČAJNI ELABORAT

št.

m²

Σ m²

etaža
umeščanja

opombe

A9-01 **Apartmenta**

2

35,0

70,0

/

2

35,0

70,0

2N

Za 4+1 osebe za gostujoče strokovnjake in operativce. Vsak apartma ima čajno kuhinjo z lastnimi sanitarijami. V primeru izrednih dogodkov se lahko uporabljajo tudi kot začasna namestitvev, zato je zaželen ločen vhod.

A10 SEVISNI IN TEHNIČNI PROSTORI

Posebnosti: /

NATEČAJNA NALOGA						NATEČAJNI ELABORAT				
šifra	ime prostora	št.	m ²	Σ m ²	zahtevana etaža umeščanja	št.	m ²	Σ m ²	etaža umeščanja	opombe
A10-01	Kotlovnica Ocenjena površina, se prilagodi natečajni rešitvi.	1	50,0	50,0	/	1	50,1	50,1	K	
A10-02	Prostor za agregat in rezervno napajanje Prostor za dizelski elektro agregat. Prednost naj ima postavitvev agregata izven objekta. Okvirna dimenzija agregata 2,5x1,0x1,8 m in prostora 4,5x3 m (1 m manipulacije okoli agregata).	1	30,0	30,0	/	1	37,2	37,2	K	
A10-03	Prostor za odpadke Naj se nahaja v vsaki etaži, lahko kot niša na hodniku.	3	6,0	18,0	/	4	4,2	16,6	K-2N	
A10-04	Prostor za čistila	1	8,0	8,0	/	1	9,9	9,9	K	
A10-05	Jaški Ocenjeno 3% neto tlorisne površine objekta.	1	0,0	0,0	/			0,0		

A11 KOMUNIKACIJE

Posebnosti: /

NATEČAJNA NALOGA						NATEČAJNI ELABORAT				
šifra	ime prostora	št.	m ²	Σ m ²	zahtevana etaža umeščanja	št.	m ²	Σ m ²	etaža umeščanja	opombe
A11-01	Komunikacije Ocenjen delež komunikacij obsega 20% neto površine prostorov (ocena brez garaže CZR za intervencijska vozila in skladišča).	1	/	502,3	/	1	586,5	586,5		Presežek kvadratur zagotavlja dobro ločevanje poti različnih uporabnikov objekta.
A11-02	Dvigala, stopnišča Ocenjen delež obsega 3% neto tlorisne površine (ocena brez garaže CZR za intervencijska vozila in skladišča).	1	/	62,1	/	1	59,9	59,9		

A12 DODATNO (PO POTREBI)

Posebnosti: Prosti prostori za vpis površin, ki se lahko dodajajo po potrebi, če površin ni možno vpisati v predpripravljena okenca.

NATEČAJNA NALOGA						NATEČAJNI ELABORAT				
šifra	ime prostora	št.	m ²	Σ m ²	zahtevana etaža umeščanja	št.	m ²	Σ m ²	etaža umeščanja	opombe
A12-01	(Vnesti ime)	1			/			0,0		

A - OSTALI PROGRAMI

modri del

A13

DRUŠTVA ZIR

Posebnosti: Prostori za društva in NVO, ki delujejo v sistemu zaščite in reševanja.

NATEČAJNA NALOGA						NATEČAJNI ELABORAT				
šifra	ime prostora	št.	m ²	∑ m ²	zahtevana etaža umeščanja	št.	m ²	∑ m ²	etaža umeščanja	opombe
A13-01	Pisarna Za potrebe društev.	6	20,0	120,0	/	6	20,7	124,3	2N	
A13-02	Družabni prostor Skupni družabni prostor, lahko kot razširitev komunikacij. Vključuje tudi čajno kuhinjo in ločene sanitarije po spolu. Okvirna površina, se prilagodi glede na natečajno rešitev. Sinergija s sklopom prostorov B2. - čajna kuhinja, 6 m ² - sanitarije (M: 1x wc + pisoar, univerzalno dostopen wc/Ž: 1x wc), 8 m ²	1	30,0	30,0	/	3	9,5	28,5	2N	Sestavljen iz več prostorov, eden od tega je del hodnika, zato je v tem delu v kvadraturu šteta tudi smiselna zaključena površina dela hodnika.
A13-03	Skladišča opreme društev - skladišče D Za potrebe društev.	6	25,0	150,0	/	6	25,2	151,1	K	
A13-04	Parkirišče ZIR 6 rezerviranih parkirnih prostorov za vozila društev ZIR, zaželeno v kletni etaži. Površino se lahko vnese tudi v skupno površino garaže oz. parkirnih površin.	6	12,5	75,0	/	6	12,5	75,0	K	

A14

OBČINSKI ŠTAB CIVILNE ZAŠČITE

Posebnosti: Skupna uporaba družabnega prostora s sanitarijami in čajno kuhinjo s sklopom A13.

NATEČAJNA NALOGA						NATEČAJNI ELABORAT				
šifra	ime prostora	št.	m ²	∑ m ²	zahtevana etaža umeščanja	št.	m ²	∑ m ²	etaža umeščanja	opombe
A14-01	Pisarna Skupna pisarna za 5 oseb.	1	35,0	35,0	/	1	35,4	35,4	2N	
A14-02	Priročno skladišče Priročno skladišče za shranjevanje razne manjše opreme in dokumentov za CZ. Umeščeno v neposredno bližino pisarn.	1	30,0	30,0	/	1	23,2	23,2	2N	
A14-03	Skladišče za opremo in nastanitev - skladišče C Skladišče mora biti ločeno od skladišča JGS (1 in 3). Oprema kot so šotori, mize, postelje ipd. Gre za dimenzijsko manjšo opremo, ki se lahko nalaga na vozičke. Skladišče se lahko umešča v kletno etažo, z dostopom s tovornim dvigalom.	1	120,0	120,0	/	1	122,8	122,8	K	
A14-04	Parkirišče CZ 1 rezervirano parkirno mesto za vozila CZ, zaželeno v kletni etaži. Površino se lahko vnese tudi v skupno površino garaže oz. parkirnih površin.	1	12,5	12,5	/	1	12,5	12,5	K	

A15 KOMUNIKACIJE

Posebnosti: /

NATEČAJNA NALOGA						NATEČAJNI ELABORAT				
šifra	ime prostora	št.	m ²	∑ m ²	zahtevana etaža umeščanja	št.	m ²	∑ m ²	etaža umeščanja	18
A15-01	Komunikacije Ocenjen delež komunikacij obsega 20% neto površine prostorov	1	/	140,0	/	1	189,5	189,5		Z nekoliko preseženo površino komunikacij se ustvari dobro ločevanje poti različnih uporabnikov objekta.
A15-02	Dvigala, stopnišča 3% Ocenjen dežel obsega 3% neto tlorisne površine.	1	/	17,3	/	1	56,4	56,4		

A16 DODATNO (PO POTREBI)

Posebnosti: Prosti prostori za vpis površin, ki se lahko dodajajo po potrebi, če površin ni možno vpisati v predpripravljena okenca.

NATEČAJNA NALOGA						NATEČAJNI ELABORAT				
šifra	ime prostora	št.	m ²	∑ m ²	zahtevana etaža umeščanja	št.	m ²	∑ m ²	etaža umeščanja	opombe
A16-01	(Vnesti ime) Dodati opis	1			/			0,0		
A16-02	(Vnesti ime) Dodati opis	1			/			0,0		
A16-03	(Vnesti ime) Dodati opis	1			/			0,0		
A16-04	(Vnesti ime) Dodati opis	1			/			0,0		
A16-05	(Vnesti ime) Dodati opis	1			/			0,0		
A16-06	(Vnesti ime) Dodati opis	1			/			0,0		

A - ZUNANJE POVRŠINE

A17 ZUNANJE POVRŠINE

Posebnosti: /

NATEČAJNA NALOGA					NATEČAJNI ELABORAT			
šifra	ime prostora	št.	m ²	Σ m ²	št.	m ²	Σ m ²	opombe
A17-01	Zunanje vadbene površine Za izvajanje vaj tehničnega reševanja ipd., betonska površina 8 x 8 m	1	64,0	64,0	1	64,0	64,0	
A17-02	Prometne površine Vključuje dovoze, manipulacijo in parkirna mesta	1	/	/	1	3.405,0	3.405,0	
A17-03	Zelene površine	1	/	/	1	2.688,7	2.688,7	
A17-04	Vhodna ploščad (vključuje tudi tlak sekundarnega vhoda ter zunanje terase)	1	/	/	1	1.310,2	1.310,2	
	Dodati opis							
A17-05	Zunanje površine (vnesti ime)	1	/	/			0,0	
	Dodati opis							
A17-06	Zunanje površine (vnesti ime)	1	/	/			0,0	
	Dodati opis							
A17-07	Zunanje površine (vnesti ime)	1	/	/			0,0	
	Dodati opis							

B NOTRANJE POVRŠINE

opomba: Seznam združuje vse prostore, ki jih je potrebno zagotoviti v objektu šole, npr. tudi obstoječe matične učilnice, za katere ni zaželeno, da se premeščajo.

B1

PROSTORI ZA POUK

Posebnosti: /

Skupno število matičnih učilnic **10**

Skupno število predmetnih in specialnih predmetnih učilnic **16**

NATEČAJNA NALOGA

NATEČAJNI ELABORAT

šifra	ime prostora	št.	m ²	Σ m ²	št.	m ²	Σ m ²	umeščanje	opombe
B1-01	Matična učilnica 1-5 Obstoječe učilnice, navedena je povprečna kvadratura vseh učilnic. V primeru, da se matične učilnice premika v nove prostore oz. zagotavlja izven obstoječih učilnic, je potrebno zagotoviti površino, ki je skladna z Navodili in znaša 60 m ² !	10	55,3	552,6	10	54,9	549,3	obstoječe	
B1-02	Skupni prostori za 1. razred Razširjen prostor pred matičnimi učilnicami ali kot ločen prostor. Namenjen je tako pouku, individualno/skupinsko, kot tudi sprostivni in igri.	2	20,0	40,0	2	20,0	40,0	obstoječe	
B1-03	Prostor za shranjevanje Prostor za shranjevanje učnih pripomočkov za 1. - 3. razred. Umeščeno ob sklop matičnih učilnic za prvo triado.	1	12,0	12,0	1	8,8	8,8	obstoječe	
B1-04	Kabinet (1-5) Kabinet za učitelje 1. do 5. razredov.	2	20,0	40,0	2	23,3	46,5	obstoječe	
B1-05	Predmetna učilnica velika Učilnice za predmete na predmetni stopnji (matematika, slovenščina, tuji jeziki, geografija in zgodovina). Ena izmed učilnic se uporablja dvonamensko za gospodinjstvo in je umeščena ob Kabinet za gospodinjški pouk.	9	60,0	540,0	9	67,6	608,4	obstoječe	Umeščanje v obstoječe in novogradnjo. Zaradi skeletne konstrukcije in v novogradnji močno prilagoditve velikosti prostorov.
B1-06	Predmetna učilnica majhna Majhna predmetna učilnica za izvajanje pouka v majhnih skupinah za matematiko, slovenščino in tuje jezike. Zasnova naj omogoča, da se učilnici po potrebi združita v eno večjo učilnico.	2	40,0	80,0	2	39,9	79,8	obstoječe	
B1-07	Kabinet Dva kabinet za predmete jezikov in kabinet za geografijo/zgodovino.	3	20,0	60,0	3	21,3	64,0	obstoječe	Umeščanje v obstoječe in novogradnjo.
B1-08	Naravoslovna učilnica Specialna predmetna učilnica za naravoslovne predmete.	2	80,0	160,0	2	79,8	159,6	obstoječe	
B1-09	Kabinet naravoslovje Kabinet za kemijo, kabinet za biologijo ter kabinet za matematiko/fiziko.	3	24,0	72,0	3	21,1	63,4	obstoječe	
B1-10	Ustvarjalnica Specialna predmetna učilnica za izvajanje vseh predmetov kulturno-umetnostne vzgoje, v prvi vrsti pa za izvajanje pouka likovne umetnosti. Naj omogoča različne postavitve pohištva in večnamensko rabo.	1	80,0	80,0	1	86,9	86,9	novogradnja	Zaradi skeletne konstrukcije je možno prilagajanje velikosti prostorov.
B1-11	Prostor za toplotno obdelavo in temnica - prostor za toplotno obdelavo (12m ²) je opremljen z mizama s kovinsko prevleko in žarilno pečjo in dostopen iz Ustvarjalnice - temnica (6m ²) je opremljena z delovnim pultom, koritom, omarami za shranjevanje in je dostopna iz Ustvarjalnice	1	21,0	21,0	1	24,0	24,0	novogradnja	
B1-12	Učilnica tehnika (delavnica)	1	80,0	80,0	1	84,6	84,6	novogradnja	Zaradi skeletne konstrukcije je možno prilagajanje velikosti prostorov.

Specialna predmetna učilnica. V delavnici je zagotovljenih 20 delovnih mest za učence. Delavnica mora omogočati varno delo in gibanje učencev. Možna delitev v dva dela, za sočasno izvajanje pouka v dveh skupinah.

B1-13	Učilnica tehnika (strojni del) Opremljeno s stroji, ki so postavljeni na mizah oziroma stojalih. Strojni del je povezan z delavnico, vendar omogoča ločeno varno uporabo obeh prostorov.	1	21,0	21,0	1	21,1	21,1	novogradnja	
B1-14	Učilnica glasbena umetnost Specialna predmetna učilnica. Možna fleksibilna postavitvev in organizacija v manjše skupine. Opremljeno s pianinom, omarami za shranjevanje glasbil in praktikabli.	1	79,8	79,8	1	86,9	86,9	novogradnja	Zaradi skeletne konstrukcije je možno prilagajanje velikosti prostorov.
B1-15	Računalnica Opremljeno z 28 mizami z računalniki in mizo za učitelja. Del je namenjen tudi izvajanje krožkov in izbirnih predmetov povezanih s tehnologijo, raznih vaj v sklopu obveznih in izbirnih predmetov in programa knjižnice. Učilnica se ne všteva v skupni seštevek predmetnih učilnic.	1	80,0	80,0	1	85,1	85,1	novogradnja	
B1-16	Kabinet ustvarjalni oddelek Kabinet za učitelje ustvarjalnega oddelka.	2	24,0	48,0	2	20,9	41,9	novogradnja	Zaradi skeletne konstrukcije je možno prilagajanje velikosti prostorov.
B1-17	Kabinet - DT podpora Kabinet za učitelja računalništva in organizatorja ROID.	1	21,0	21,0	1	21,2	21,2	novogradnja	

B2

KNJIŽNICA

Posebnosti: Zaželeno umestitev v bližino Ustvarjalnega oddelka. V tihem delu čitalnice so zagotovljene mize za individualno delo in večje mize za skupinsko delo. Živahnejši del čitalnice je opremljen z oblazinjeno, premično opremo, s katero se lahko oblikujejo manjši kotički.

NATEČAJNA NALOGA

šifra	ime prostora	št.	m ²	Σ m ²
B2-01	Izposoja Pult za izposoja naj bo pozicioniran ob vhodu v knjižnico. Namenjen je tudi postavitvi razstav.	1	24,0	24,0
B2-02	Knjižna stojala Prostor za knjižno gradivo, neknjižno gradivo, strokovno periodiko in računalnike.	1	31,0	31,0
B2-03	Čitalnica V tihem delu čitalnice so zagotovljene mize za individualno delo in večje mize za skupinsko delo. Živahnejši del čitalnice je opremljen z oblazinjeno, premično opremo, s katero se lahko oblikujejo manjši kotički.	1	60,0	60,0
B2-04	Kabinet knjižničar Kabinet za zaposlenega v knjižnici, eno delovno mesto.	1	16,0	16,0

NATEČAJNI ELABORAT

št.	m ²	Σ m ²	umeščanje	opombe
1	24,0	24,0	novogradnja	
1	31,0	31,0	novogradnja	
1	60,3	60,3	novogradnja	Možnost širjenja knjižnice na račun hodnika.
1	16,4	16,4	novogradnja	

B3**PROSTORI ZA UČITELJE IN UPRAVNI PROSTORI**

Posebnosti: /

NATEČAJNA NALOGA

šifra	ime prostora	št.	m ²	Σ m ²
B3-01	Garderoba učitelji Centralna garderoba za učitelje in zaposlene. Opremljeno z garderobnimi omaricami/obešalniki. Lahko kot razširitev zbornice.	1	30,0	30,0
B3-02	Zbornica Naj omogoča različne postavitve miz za izvajanje sestankov, izobraževanj, delavnic ipd.	1	90,0	90,0
B3-03	Družabni prostor Družabni prostor za učitelje. Povezano z zbornico in opremljeno z manjšo čajno kuhinjo.	1	21,0	21,0
B3-04	Šolska svetovalna služba Pisarne za šolske svetovalne delavce. Pisarni naj bosta umeščeni v en sklop, vendar ne ločeno od dogajanja v šoli. Opremljeno z omarami in policami za shranjevanje dokumentov (ognjevarna omara in min. 2m omar za shranjevanje dokumentacije), večjo pisalno mizo, mizo za delo z učenci s kotičkom za sprostitev.	2	12,0	24,0
B3-05	Šolska svetovalna služba - prostor za razgovore Večja prostor v sklopu svetovalne službe, ki sta namenjena razgovorom s starši, zunanji institucijami, skupino učencev ali aktivu. Opremljeno z večjo mizo.	1	20,0	20,0
B3-06	Kabinet DSP Prostori za izvajanje dodatne strokovne pomoči za otroke s posebnimi potrebami. Prostori so lahko poljubno razporejeni po etažah, ni zaželeno, da se nahajajo v skupnem sklopu. Zasnova	5	15,0	75,0
B3-07	Pisarna ravnateljica Pisarna za ravnateljico z delovno mizo in večjo mizo za sestanke. Dostop iz tajništva.	1	30,0	30,0
B3-08	Pisarna pomočnica ravnateljice Pisarna za ravnateljico z delovno mizo in večjo mizo za sestanke. Dostop iz tajništva.	1	16,0	16,0
B3-09	Tajništvo Eno delovno mesto, neposredno povezavo s pisarno ravnateljice. Vključuje tudi prostor za sprejem.	1	25,0	25,0
B3-10	Računovodstvo Pisarna za 2 delovni mesti (računovodja, knjigovodja). Vključuje tudi prostore za tekoči arhiv in shranjevanje dokumentacije.	1	30,0	30,0
B3-11	Arhiv	1	55,0	55,0
B3-12	Sanitarije zaposleni Ločeno po spolu, lahko razdeljeno po etažah. Največja oddaljenost sanitarij od delovnega mesta naj ne presega 50m. Glede na število zaposlenih je potrebno zagotoviti vsaj 3 kabine za ženske in 1 kabino za moške + pisoar.	1	24,0	24,0

NATEČAJNI ELABORAT

št.	m ²	Σ m ²	umeščanje	opombe
1	27,5	27,5	novogradnja	
1	81,8	81,8	novogradnja	Možnost združitve z družabnim prostorom.
1	20,6	20,6	novogradnja	
2	13,7	27,4	novogradnja	
1	20,5	20,5	novogradnja	
5	22,5	112,5	obstoječe	Prostori se nahajajo v obstoječem in novogradnji.
1	39,0	39,0	novogradnja	
1	22,8	22,8	novogradnja	
1	28,5	28,5	novogradnja	
1	34,3	34,3	novogradnja	
1	56,1	56,1	novogradnja	
4	8,0	32,0	novogradnja	

B4**SKUPNI PROSTORI**

Posebnosti: /

NATEČAJNA NALOGA

šifra	ime prostora	št.	m ²	Σ m ²
B4-01	Avla Vhodna avla povezuje celoten vhodni del, centralno garderobo in splošne komunikacije. Če se večnamenski prostor oblikuje kot razširjeni del komunikacij, naj bo avla umeščena tako, da se jo po potrebi vključi v večnamenski prostor in se lahko uporabi za postavitev razstav, izvajanje delavnic.	1	100,0	100,0
B4-02	Jedilnica, večnamenski prostor	1	188,0	188,0

NATEČAJNI ELABORAT

št.	m ²	Σ m ²	umeščanje	opombe
1	127,0	127,0	novogradnja	
1	217,0	217,0	obstoječe	

Jedilnica je povezana z izdajnim pultom kuhinje. Naj zagotavlja prostor za sočasno prehranjevanje 220 otrok. Lahko se uporablja večnamensko (glej opis Avla). Velik poudarek na preprečevanju hrupa in prijetnem ambientu za vse učence. V delu prostora je organiziran umivalni kotiček za umivanje rok.

B4-03	Garderobe Garderobe so razdeljene v ločena sklopa za prvo triletje in drugo/tretje triletje. Garderobe za prvo triletje so opremljene z odprtimi garderobnimi elementi, za višje razrede pa z garderobnimi omaricami.	1	144,0	144,0	2	81,2	162,5	obstoječe	Umeščanje v obstoječe in novogradnjo.
B4-04	Sanitarije Sanitarije so lahko po skupinah ali centralne po posameznih etažah. Največja oddaljenost sanitarij od učilnice naj ne presega 40 m. Sanitarije s predprostorom morajo biti ločene po spolu.	1	90,0	90,0	14	8,7	121,1	obstoječe	Umeščanje v obstoječe in novogradnjo.
B4-05	Klubski prostor Prostor za druženje učencev. Kot razširitev komunikacij ali ob večnamenskem prostoru.	1	30,0	30,0	1	93,3	93,3	novogradnja	Površina zajema tudi povezovalni prostor z avlo, v površini 37 m ² se lahko prostor predeli od okolišč.

B5

TELOVADNICA Posebnosti: /

NATEČAJNA NALOGA

šifra	ime prostora	št.	m ²	Σ m ²
B5-01	Osnovni vadbeni prostor Osrednji prostor za izvajanje pouka telovadbe, možna delitev na polovico. Ob OVP se nahajajo shrambe OVP, ter sodniška niša in goli.	1	360,0	360,0
B5-02	Shrambe OVP Shramba za pripomočke osnovnega vadbenega prostora.	1	40,0	40,0
B5-03	Sodniška niša, goli Prostor za sodniško nišo in vgrajene gole za osnovni vadbeni prostor.	1	22,0	22,0
B5-04	Plesna delavnica, borilnica Manjša telovadnica za izvajanje raznih športov. Opremljeno z ogledali in odmičnimi letveniki.	1	196,0	196,0
B5-05	Shramba PB Shramba za pripomočke plesne delavnice, borilnice.	1	12,0	12,0
B5-06	Studio Prostor ob plesni delavnici, kjer so pospravljene akustične naprave.	1	4,0	4,0
B5-07	Igralnica, namizni tenis Manjša telovadnica za izvajanje raznih športov. Opremljeno z letveniki.	1	168,0	168,0
B5-08	Shramba INT Shramba za pripomočke igralnice, namizni tenis.	1	12,0	12,0
B5-09	Pedagoški kabinet Kabinet za učitelje telovadbe. Sestavljen je iz delovnega prostora in sanitarnih prostorov (wc, tuš, umivalnik).	1	30,0	30,0
B5-10	Garderoba učitelji Garderoba s tuši za učitelje razrednega pouka.	1	15,0	15,0
B5-11	Garderoba Na en vadbeni prostor se zagotovi en sanitarni blok (dve slačilnici, umivalnica in wc). Lahko se združuje več sanitarnih blokov v eno celoto, vendar tako, da je možno ločiti uporabnike po spolu. Prostor s straniščem naj bo dostopen tudi iz čistega hodnika.	1	98,0	98,0
B5-12	Prostor za čistila Prostor za shranjevanje čistil in ostale opreme.	1	4,0	4,0
B5-13	Naprave za gledalce Prostor za sedeže za gledalce.	1	25,0	25,0
B5-14	Hodniki Čiste in umazane poti naj se ne mešajo, velja predvsem za uporabo garderob za zunanja igrišča.	1	97,0	97,0

NATEČAJNI ELABORAT

št.	m ²	Σ m ²	umeščanje	opombe
1	387,6	387,6	novogradnja	Vključuje tudi površino izvlečnih tribun in letvenikov.
2	21,3	42,6	novogradnja	
1	26,9	26,9	novogradnja	
1	197,4	197,4	novogradnja	
1	12,3	12,3	novogradnja	
1	5,1	5,1	novogradnja	
1	167,7	167,7	novogradnja	
1	13,1	13,1	novogradnja	
1	31,1	31,1	novogradnja	
1	16,1	16,1	novogradnja	
3	32,5	97,5	novogradnja	
1	7,9	7,9	novogradnja	
1	56,5	56,5	novogradnja	
1	143,3	143,3	novogradnja	

B6**GOSPODARSKI PROSTORI**

Posebnosti: /

NATEČAJNA NALOGA

šifra	ime prostora	št.	m ²	Σ m ²
B6-01	Centralna kuhinja Poleg kuhinje so v sklopu površine zagotovljeni tudi shrambni prostori za živila in kuhinjski inventar, za transportne vozičke in pranje vozičkov, dvigalo po potrebi, razdelilni pult, ter sanitarije z garderobo za zaposlene v kuhinji.	1	200,0	200,0
B6-02	Pisarna hišnik Pisarna z enim delovnim mestom. Opremljeno z delovno mizo z računalnikom. Če pisarna ni umeščena ob delavnico, je v njej potrebno del prostora nameniti tudi shrambnim prostorom in delovnemu pultu.	1	12,0	12,0
B6-03	Delavnica hišnik Delavnica s priročno shrambo. Zaželeno umestitev ob pisarno z možnostjo vhoda iz zunanosti oz. dostopa z vozilom.	1	55,0	55,0
B6-04	Sanitarije zaposleni Sanitarije z garderobo za hišnika in čistilni servis. Ločeno po spolu (1xM wc+pisoar, 1xZ wc).	1	12,0	12,0
B6-05	Prostori za zaposlene Družabni prostor za čistilni servis in hišnika. Povezano s sanitarijami z garderobo.	1	15,0	15,0
B6-06	Prostor za čistila Prostori se nahajajo v vsaki etaži in so namenjeni shranjevanju čistil in pripomočkov za čiščenje (vozički za čiščenje in čistilni stroj).	1	8,0	8,0

NATEČAJNI ELABORAT

št.	m ²	Σ m ²	umeščanje	opombe
1	205,7	205,7	obstoječe	
1	14,9	14,9	novogradnja	
1	65,9	65,9	novogradnja	
1	14,7	14,7	novogradnja	
1	16,4	16,4	novogradnja	
2	4,1	8,2	novogradnja	

B7**TEHNIČNI PROSTORI**

Posebnosti: /

NATEČAJNA NALOGA

šifra	ime prostora	št.	m ²	Σ m ²
B7-01	Soba za strežnik Centralna umestitev znotraj objekta.	1	8,0	8,0
B7-02	Nadzorna soba CNS Prostor za nadzorni računalnik centralnega nadzornega sistema.	1	8,0	8,0

NATEČAJNI ELABORAT

št.	m ²	Σ m ²	umeščanje	opombe
1	8,8	8,8	novogradnja	
1	8,8	8,8	novogradnja	

B8**KOMUNIKACIJE**

Posebnosti: /

NATEČAJNA NALOGA

šifra	ime prostora	št.	m ²	Σ m ²
B8-01	Komunikacije Ocenjen delež komunikacij obsega 20% neto površine prostorov.	1	/	1.127,9
B8-02	Dvigala, stopnišča 3%	1	/	122,4

NATEČAJNI ELABORAT

št.	m ²	Σ m ²	umeščanje	opombe
1	1.157,4	1.157,4	obstoječe	Obstoječe in novogradnja. Opostevani so tudi hodniki, ki z načinom oblikovanja služijo tudi kot prostori druženja ali neformalnega učenja.
1	220,2	220,2	obstoječe	Obstoječe in novogradnja.

B9**DODATNO (PO POTREBI)**

Posebnosti: Prosti prostori za vpis površin, ki se lahko dodajajo po potrebi, če površin ni možno vpisati v predpripravljena okenca.

NATEČAJNA NALOGA

šifra	ime prostora	št.	m ²	Σ m ²
B9-01	Prostor za neformalno učenje / druženje Prostor kot del razširitve hodnika, ki se ga po potrebi zapre.	1		
B9-02	Terasa / mala zunanja učilnica Terasa oziroma odprta učilnica v 1.N, možnost senčenja s tendo.	1		
B9-03	Gank Gank ob zunanji fasadi objekta. Služi kot podajsek notranjih prostorov, kot pasivno senčenje in kot del oblikovanja fasade s členitvijo. Izvedba gankov je enoliška in ne negotovila zasnove.	1		
B9-04	Sanitarije obiskovalci Sanitarije v sklopu telovadnice za zunanje obiskovalce.	1		
B9-05	(Vnesti ime) Dodati opis	1		
B9-06	(Vnesti ime) Dodati opis	1		
B9-07	(Vnesti ime) Dodati opis	1		

NATEČAJNI ELABORAT

št.	m ²	Σ m ²	umeščanje	opombe
1	57,8	57,8	obstoječe	
1	15,5	15,5	novogradnja	
3	76,9	230,7	obstoječe	Umeščanje na obstoječi in prizidani del.
3	3,9	11,7	novogradnja	
		0,0	(izberi)	
		0,0	(izberi)	
		0,0	(izberi)	

B - ZUNANJE POVRŠINE

B10 ZUNANJE POVRŠINE

Posebnosti: /

NATEČAJNA NALOGA					NATEČAJNI ELABORAT			
šifra	ime prostora	št.	m ²	Σ m ²	št.	m ²	Σ m ²	opombe
B10-01	Gospodarsko dvorišče Predvidoma se ohrani obstoječe dvorišče oz. se prilagodi novi zasnovi šole.	1	120,0	0,0	1	144,8	144,8	
B10-02	Šolski vrt Prostor za izvajanje pouka na prostem.	1	260,0	260,0	1	891,1	891,1	
B10-03	Športno igrišče Zunanji prostor za izvajanje športne vzgoje in rekreacije učencev. Ker je zemljišče za šolo manjše od zahtev Navodil, se lahko upošteva minimalne površine športnih površin. - KIE: kompleksna igralna enota, normativ 250 m ² - VPI: velika ploščad za športne igre, min. 38x24, normativ 42x28 m - ATT: 4-stezno tekališče, 4x60 m - ATD: skakališče v daljino, 4x75 m - ATK: tekalni krog, 150-200 m - igralne in ostale športne površine	1	4.830,7	4.830,7	1	5.535,2	5.535,2	
B10-04	Dostavna pot Pot do gospodarskega dvorišča	1			1	265,3	265,3	
B10-05	Dvorišče Obstoječe dvorišče pred prvo triado	1			1	312,1	312,1	
B10-06	Vstopni trg Večnamenska ploščad pred šolskim vhodom	1			1	1.611,8	1.611,8	
B10-07	Prometne površine Površine cestnega prometa in peš dostopa na območje	1			1	1.491,5	1.491,5	
B10-08	Ekološki otok Dodati opis	1			1	27,5	27,5	
B10-09	Zunanje površine (vnesti ime) Dodati opis	1					0,0	